

URLAUB & FREIZEIT

IM LANDKREIS ROTENBURG (WÜMME)

nordwärts

Ihr Urlaubs- & Freizeitmagazin 2021

AUSZEIT

in der Wanderregion
zwischen Hamburg
und Bremen.

NORDPFADE

Flach-weite Rundwanderwege

LANDPARTIE

Für Radler & Hofabenteurer

NATURMOMENTE

Einfach mal raus

HEIMATGENUSS

Kunst, Kultur & Kulinarik

MOIN UND HERZLICH WILLKOMMEN!

Alles auf einen Blick



8 LAND & LEUTE

10 Wissenswertes



12 NORDPFADE

14 Wandertipps
16 Alle 24 NORDPFADE
im Überblick



18 LANDPARTIE

20 Regionale Radrouten



22 UNSERE HOCHMOORE

24 Moorerlebnisse
26 Moorbahn Burgsittensen



28 RAUS IN DIE NATUR

30 Naturabenteuer
32 Wasserspaß & Wellness



34 HEIMATLIEBE

36 Markante Bauwerke
38 Regionale Museen
40 Blaudruck
42 Kulturszene
44 Heimatevents



50 LANDAUSZEIT

52 Hoferlebnisse
54 Hofläden
56 Heimatgenuss



58 EINFACH KÖSTLICH

60 Gastrotipps



64 ANGENEHME TRÄUME

66 Übernachtungstipps
68 Campingplätze
70 Wohnmobilstellplätze



76 GASTGEBER- VERZEICHNIS

76 Hotels
84 Freizeithäuser &
Jugendherbergen
86 Ferienzimmer/Pensionen/
Gasthöfe
90 Ferienhäuser &
Ferienwohnungen
100 Camping
102 Gastronomie
74 Erklärungen zum
Gastgeberverzeichnis



108 AUSFLÜGE

110 Bremerhaven



114 SERVICE

72 Übersichtskarte
115 Anreise
116 Ausklappkarte
117 Infostellen
101 Impressum

URLAUB & FREIZEIT

IM LANDKREIS ROTENBURG (WÜMME)

„SLOW TRAVEL“ – ZEIT FÜR MÜSSIGANG

Was ist wirklich wichtig im Leben? Gerade in der schwierigen Corona-Zeit, in der wir viele Einschränkungen erleben, bekommt diese Frage eine ganz besondere Bedeutung. Die Familie könnte es sein, der Freundeskreis, die eigene Gesundheit, die Natur oder das Gefühl von Freiheit. Um diese wirklich wichtigen Dinge zu erleben, bedarf es keiner weiten Reise. Der Urlaub 2021 wird anders, anders als gewöhnlich. Hauptsache draußen, irgendwo in der Natur, fernab der Massen. (Kurz-)Urlaub vor der Haustür oder zumindest nur wenige Autostunden entfernt, kann so guttun. Unsere Region ist vielleicht Ihr „anders“ und auf jeden Fall traumhaft schön.

Eine kurze Anfahrt und schon sind Sie da: An den wunderbaren NORDPFADEN, 24 an der Zahl, auf denen Sie flach-weit wandern können. Das ist auch – oder gerade – ohne Berge ein echtes Vergnügen. Eine Radtour auf den zahlreichen Rund- und Radfernwegen lädt zur Entdeckung der ländlich geprägten, norddeutschen Region zwischen Hamburg und Bremen ein. Die alten Höfe in den kleinen Dörfern – eine Augenweide.

„Slow Travel“ ist in unserer URLAUBS- und FREIZEITregion nicht nur irgendein Modewort: Nehmen Sie sich Zeit für die Umgebung, die Begegnungen mit Menschen und vor allem für sich selbst. Durch-atmen, das allgegenwärtige Smartphone einfach ausstellen und sich vielleicht einmal wieder ganz gepflegt „langweilen“. Eine prima Idee, um den Stress und die Hektik des Alltags abzustreifen.

Noch wichtiger ist in diesen Zeiten, Abstand halten zu können. Das geht im Landkreis Rotenburg (Wümme) besonders gut, denn hier finden Sie jede Menge Platz für sich und Ihre Lieben. Egal ob in einem privaten Quartier, einem Landhotel oder auf dem Campingplatz.

Auch unseren Gastronomen und heimischen Erzeugern liegt Ihr Wohl am Herzen. Genießen Sie in unseren Restaurants regionale und saisonale Gerichte, und nehmen Sie sich einen „Heimatgenuss“ aus einem Hofladen oder einer Manufaktur mit nach Hause.

In unserem neuen Magazin „nordwärts 2021“ finden Sie einige Kuriositäten und Geschichten zu Land und Leuten sowie jede Menge Ausflugstipps rund um die Themen Moor, Natur, Kultur und Kunst.

Stöbern Sie einfach in diesem Magazin und lassen Sie sich für Ihren nächsten Ausflug, Auszeit oder Urlaub inspirieren.

Aber nun, nichts wie los, nordwärts!
Genießen Sie Ihre Frei(e)zeit bei uns.

Ihr Team des Touristikverbandes
Landkreis Rotenburg (Wümme) e.V.

GLÜCKSMOMENTE

Die Region genießen.

Aufgrund der weltweiten **Corona-Pandemie** kann es bei allen Angeboten, Zeiten und Veranstaltungen zu Änderungen oder Ausfällen kommen. Bitte informieren Sie sich daher im Vorfeld direkt auf den Internetseiten der Partner oder Veranstalter über die aktuelle Lage.
Unser Herzenswunsch: Bleiben Sie gesund!

i

Kontaktieren Sie uns gerne bei Fragen rund um Ihre Auszeit in unserer URLAUBS- und FREIZEITregion:

Harburger Straße 59
27356 Rotenburg (Wümme)
Tel. 04261 81960
Fax: 04261 819620

info@TouROW.de • www.TouROW.de
f/urlaub.row • www.freizeit-row.de

info@nordpfade.de • www.nordpfade.de
f/nordpfade • @nordpfade





FREIRÄUME

Wir haben Rückzugsorte, nach denen Sie sich sehnen.





WALDBADEN

Eintauchen, abschalten, im Moment sein.





Historische Fachwerkhäuser prägen Orte und Landschaft



LAND & LEUTE

Typisch norddeutsch!

Mit einer **Fläche von 2.070 km²** zählt unser ländlich geprägter Landkreis zu den größten Landkreisen Deutschlands. Sandige und bewaldete Geestrücken, einzigartige Hochmoore, vereinzelte Heideflächen, malerische Seen sowie Wiesen und Felder prägen das Landschaftsbild. Kleine Bäche und naturnahe Flüsse, wie die Oste und Wümme, bilden ein weit verzweigtes Flusssystem. Diese sanft-hügelige Natur- und Kulturlandschaft hat **zu jeder Jahreszeit** ihren Reiz. Auch im Winter, wenn es bei uns im Norden mehr regnet als schneit: „Schietweer“ oder „Schmuddelwetter“ gibt es hier nicht, denn für jedes Wetter gibt es die passende Kleidung.

Unsere URLAUBS- und FREIZEITregion erkunden Sie am besten **zu Fuß oder mit dem Rad**. So werden die Kleinode, Naturattraktionen und Sehenswürdigkeiten sichtbar, die oft am Wegesrand im Verborgenen liegen: Malerische Landschaftsszenarien, Wind- und Wassermühlen, offene Kirchen, vereinzelte Hofstellen, beschauliche Dörfer und reizvolle Kleinstädte.

Wenn Sie Glück haben, treffen Sie auf Ihrer Wanderung oder Radtour auch auf einen der ca. **164.000 Bewohner**. Im Verhältnis zu ganz Niedersachsen ist der Landkreis Rotenburg (Wümme) eher dünn besiedelt. Dennoch ist



TYPISCH DORF!

1. Du kennst den Unterschied zwischen Heu und Stroh!
2. Deine Nachbarn wissen, wann Du nach Hause gekommen bist.
3. Lärm? Was ist das? Es fährt höchstens mal ein Trecker vorbei!
4. Du grüßt jeden, und zwar immer!
5. Hast Du Empfang?!
6. Du magst die Leute aus dem Nachbardorf nicht. Punkt.

NORDDEUTSCHE BEGRIFFE

Bangbüx =	Angsthase
Deern =	Mädchen
dösen =	träumen
Flunsch =	Schmollmund
Handklönkasten =	Smartphone, Handy
klamüsern =	drüber nachdenken
plietsch =	clever, schlau, pffiffig
Plüschmors =	Hummel
Töffel =	Tollpatsch, ungeschickter Mensch
Tüddelkram =	unwichtiges Zeug, das rumsteht

NORDDEUTSCHE REDENSARTEN

Up'n Swutsch gahn.

Ausgehen.

Ik heff di leev.

Ich hab' dich lieb.

Wo geiht die dat?

Wie geht es Dir?

Mi geiht dat goot!

Mit geht es gut!

Klei mi an'n mors!

Leck' mich am A..., ist mir doch egal!

Sabbel nich, dat geit!

Red' nicht, das geht! (Im Sinn von „weniger reden, einfach machen“)

Wat löppt de Tiet?

Wie spät ist es?

Kiek mol wedder in!

Schau' mal wieder vorbei!

Wüt we noch een veteden?

Wollen wir noch etwas trinken gehen?



hier immer etwas los! Es gibt in der gesamten Region eine rege Vereinskultur und zahlreiche kulturelle Events.

Aber erwarten Sie nicht zu viel von dieser zufälligen Begegnung. **Wir Norddeutschen** wirken am Anfang ein wenig reserviert. Aber wen wir erst einmal kennengelernt haben, dem zeigen wir gerne unsere warmherzige und auch ironische Seite. Eine Einladung zum „Klönschnack“ und eine dauerhafte Freundschaft sind dann nicht ausgeschlossen. Wir sind eben typisch norddeutsch – natürlich, bodenständig und echt herzlich!

WISSENSWERT...

ZAHLEN UND FAKTEN ZUM LANDKREIS ROTENBURG (WÜMME)

Entstanden 1977 durch die Kreisreform und Zusammenlegung der Kreise Bremervörde und Rotenburg (Wümme)

Fläche: 2.070 km² (vgl. Saarland: 2.570 km²)

Höchster Punkt: Höllenberg (bei Drögenbostel) mit 93 m NN

Tiefster Punkt: Ostendorfer Wiesen (bei Bremervörde) mit -0,4 m NN

Einwohnerzahl: ca. 164.000

Kreisstadt: Rotenburg (Wümme)

Verwaltungseinheiten: 13 Kommunen mit 52 Mitgliedsgemeinden

Auto-Kennzeichen: ROW (Landkreis Rotenburg (Wümme)) und BRV (steht für den ehemaligen Landkreis Bremervörde und ist optional seit 2012 wieder erhältlich)

WAS SIND DENN DAS FÜR RIESIGE EIER?

Diese Frage stellt sich einem, wenn man das erste Mal auf das Riesen-Ei am Vörder See in Bremervörde und auf das beim Dorfgemeinschaftshaus in Osteriestedt (Fertigstellung in 2021) trifft. Beide Betoneier des Künstlers Armin Kölbl gehören zum Kunstprojekt „OVUM“. Drei weitere stehen in Iwankowo (Tschernobyl), bei Pristina (Kosovo) und in Jerusalem (Israel). Das wichtigste verbirgt sich in Inneren. Die Eier enthalten Briefe mit Botschaften, die an die Zukunft gerichtet sind. Eine Öffnung soll erst nach 1.000 Jahren erfolgen, in der Hoffnung, dass die Botschaften dann noch von Menschen gelesen werden können.

Das Bremervörder Riesen-Ei – das übrigens einen Startpunkt des NORDPFADES Vörder See-Osteland markiert – enthält ca. 550 Briefe und Bilder von Schulklassen, Kindern, Familien und Alleinstehenden als Botschaften an die Zukunft. 1991 wurde es versiegelt.

2021 wird es die gleiche Aktion in Osteriestedt geben. Irgendwie passend, denn schließlich ist in dem kleinen Ort der Osterhase „Hanni Hase“ zuhause. Er wohnt mit seiner Familie in einem nahegelegenen Waldstück. Jährlich zur Osterzeit gehen im Büro des Osterhasen ca. 40.000 Briefe aus aller Welt ein, welche alle beantwortet werden. Wer Post vom Osterhasen bekommen möchte, kann ihm schreiben, gerne mit Foto oder einem selbstgemalten Bild.

Postadresse:

An den Osterhasen
Hanni Hase
Am Waldrand 12
27404 Osteriestedt
Infos zum Osterhasen unter:
www.hanni-hase.de





MY KUHTUBE

Auf „My KuhTube“ können Sie Milchbauern aus Niedersachsen und Nordrhein-Westfalen bei ihrer Arbeit begleiten. Über zwanzig Milcherzeuger wurden dabei zu Filmemachern und zeigen, wie sich der Alltag auf deren Höfen gestaltet. Für ihre selbstgedrehten Videos klettern sie schon mal auf Futtersilos oder fangen die nächtliche Stimmung im Kuhstall ein. Mit ihrer handlichen Kamera kommen sie überall dorthin, wo Besucher keinen Einblick haben. Infos unter: www.mykuhtube.de

KOMMT EIN SYRER NACH ROTENBURG (WÜMME)

Samer Tannous wurde 1970 in Syrien geboren und studierte französische Literatur in Syrien und Frankreich. Nach seinem Studium arbeitete er als Hochschuldozent in Damaskus. Im Dezember 2015 entfloh er der täglichen Bedrohung durch den Bürgerkrieg und reiste mit seiner Frau und den beiden Töchtern mit dem Flugzeug nach Deutschland ein. Sie landeten in dem beschaulichen Ort Rotenburg (Wümme), in dem bereits ein Bruder lebte, der ihn in der ersten Zeit unterstützte.

Der Weg, sich hier zu integrieren, und die Deutsche Sprache zu erlernen, war mühsam, selbst als Französisch-Dozent. Mit viel Eigeninitiative und Unterstützern aus der Region hat er es jedoch Stück für Stück geschafft. Im Sommer 2016 verdiente er sich als Französischlehrer bereits sein eigenes Geld. Heute ist er an der Oberschule in Scheeßel tätig. Auch wenn Syrien immer in seinem Herzen bleibt, ist er angekommen in Deutschland. Die Kreisstadt ist zu seiner zweiten Heimat geworden. Er fährt sogar mit dem Fahrrad zur Arbeit und probiert sich in dem ein oder anderen Sport aus. Undenkbar in Syrien: Dort fährt man als Dozent nicht Fahrrad und Sport betreibt nur die jüngere Generation.

Nach fünf Jahren wundert er sich jedoch noch immer über seine neue Heimat. In vielen Dingen unterscheidet sich diese von seiner Arabischen. In Deutschland hat alles ein System. Es gibt das Gesundheits-, das Bildungs-, das Verkehrs- und Wirtschaftssystem. Selbst das Privatleben wird akribisch organisiert und terminiert. In Syrien ist man zeitlich flexibler, die Dinge werden lockerer gesehen und das Leben findet draußen im Freien statt. Leute begegnen sich spontan auf der Straße. In Deutschland verabredet man sich Zuhause. Auch die Kommunikation ist hier gebremster oder findet mitunter gar nicht erst statt. So dauert es lange, bis man mit seinen Nachbarn ins Gespräch kommt. Es sei denn man vergisst, das Treppenhaus zu putzen. Und in der Bahn wird eher gelesen und telefoniert, statt mit dem Sitznachbarn zu sprechen.



2017 fing Tannous gemeinsam mit seinem Freund Gerd Hachmöller an, seine Gedanken aufzuschreiben. Es sind alltägliche Beobachtungen und Begegnungen, die den beiden durch den Kopf gehen. Daraus wurde eine wöchentliche Kolumne, die zunächst im Wümme-Kurier und schließlich bei SPIEGEL ONLINE und SPIEGEL+ veröffentlicht wurde.

Gepaart mit weiteren Geschichten entstand schließlich ein ganzes Buch, das am 2. März 2020 erschienen ist und schon nach wenigen Tagen auf Platz 5 der deutschen Bestseller-Liste stand. Das Buch soll das gegenseitige Verständnis zwischen Zugewanderten und den Deutschen stärken – eine Brücke zwischen beiden Kulturen bauen.



Kommt ein Syrer nach Rotenburg (Wümme)
SPIEGEL-Buchverlag
ISBN: 978-3-421-04861-5
Erschienen am 02. März 2020



Ein traumhafter Weg entlang eines strahlend gelben Rapsfeldes



NORDPFADE

Flach – weit – einzigartig!

Denken Sie beim Wandern auch an Berge? An die Alpen oder das Mittelgebirge? Sie sollten ab jetzt den Norden im Blick haben! Gewandert ist man hier eigentlich schon immer, auch wenn der Norddeutsche eher von „Spazieren gehen“ spricht.

Relativ jung sind unsere **24 NORDPFADE**, allesamt 5 bis 32 km lange Rundwanderwege, die durch eine flachweite bis sanft-wellige Natur- und Kulturlandschaft führen. Für einen Rundumblick muss man bei uns nicht extra einen Berg erklimmen. Hier ist nicht der Gipfel, sondern der Weg das Ziel! Ideal, um immer mal wieder in die Ferne zu schweifen und Schritt für Schritt den Alltag hinter sich zu lassen.

Dabei sind die NORDPFADE nicht nur im Sommer ein Erlebnis, sondern **zu jeder Jahreszeit reizvoll**: Im Frühjahr und Herbst legen tausende Kraniche und weitere Zugvögel in unseren Mooren eine Rast ein, bevor sie weiterziehen. Im Winter haben die mit Reif überzogenen Wiesen und Wälder eine ganz besondere Atmosphäre, fast wie in einem Märchen.

Worauf warten Sie? Viele NORDPFADE sind direkt mit Bus oder Bahn erreichbar. Autofahrer finden an den Startpunkten ausreichend Parkmöglichkeiten. Also rein in die Wanderschuhe, Rucksack auf und los geht's!



AUSGEZEICHNETE WEGE

Die NORDPFADE wurden nach den Qualitätskriterien des Deutschen Wanderverbandes entwickelt. Sie verlaufen überwiegend auf naturnahen, geschotterten Wegen, führen an vielen Natur- und Kulturattraktionen vorbei und sind zudem bestens ausgeschildert bzw. markiert.

Die NORDPFADE Hölzerbruch-Malse, Ostetal, Kempowskis Idylle, Kuhbach-Oste und Dört Moor erhielten 2019 zudem das Prädikat „Qualitätsweg Traumtour“ - eine Auszeichnung, die nur die besten Wanderwege in Deutschland bekommen.



Lila Heideblüte am NORDPFAD Wolfsgrund



Winterwandern hat einen besonderen Reiz



WANDERFREUNDLICHE GASTGEBER

Rund 40 unserer Gastgeber haben sich auf die Bedürfnisse von Wandergästen eingestellt. Sie wurden vom Deutschen Wanderverband mit dem Prädikat „Qualitätsgastgeber Wanderbares Deutschland“ ausgezeichnet. Neben Infos zu ortsnahen Wanderrouten und Ausflugs-tipps bieten sie u. a. die Möglichkeit, Wasserflaschen aufzufüllen, Kleidung zu trocknen und Wanderschuhe zu reinigen.

Einige der zertifizierten Betriebe finden Sie in diesem Magazin und eine Übersicht aller Qualitätsgastgeber auf www.nordpfade.de

WANDERN SIE DOCH MAL ...

... DURCH WEITE MOORE

Unsere Hochmoore entdecken Sie am besten zu Fuß. Einen traumhaften Blick auf die weiten Moorflächen hat man von den Moortürmen des Huvenhoops- und des Tister Bauernmoores, die an den **NORDPFADEN Huvenhoopsmoor** und **Börde Sittensen** liegen. Im Herbst rasten hier tausende Kraniche und weitere Zugvögel auf dem Weg in ihr Winterquartier. Auch die **NORDPFAD Tarmstedter Moor** und **Dör't Moor** bieten wundervolle Eindrücke und viele Infostationen zu Flora und Fauna.



Moorerlebnisse am **NORDPFAD Dör't Moor**



Die **Wümme** – ein vielfacher **NORDPFAD**-Begleiter

... ENTLANG NATUR- NAHER FLÜSSE

Charakteristisch für unsere Region sind die zahlreichen, teils unter Naturschutz stehenden Flüsse und Bäche, wie Oste und Wümme. Erwandert werden können die saftigen Wiesentäler und bewaldeten Dünen z. B. auf den **NORDPFADEN Vörder See-Osteland**, **Ostetal**, **Zwei Mühlen**, **Rotenburger Wasserreich**, **Wümmeniederung** und **Kuhbach-Oste**.

... DURCH DIE WUNDER- VOLLE HEIDE

Im Spätsommer bieten die an den **NORDPFADEN Wümme** und **Vareler Heide** sowie **Wolfsgrund** liegenden Heidelandschaften farbenfrohe Bildmotive. Aber auch außerhalb dieser Jahreszeit macht es Spaß, diese wundervollen Naturräume zu durchwandern.

... ZU MALERISCHEN SEEN

Manche **NORDPFAD** führen an märchenhaften Seen vorbei. Am bekanntesten ist der Vörder See, der vom **NORDPFAD Vörder See-Osteland** umrundet wird. Über die **NORDPFAD Rotenburger Wasserreich** und **Dör't Moor** lässt sich der idyllisch von Bäumen umsäumte Große Bullensee erreichen, der im Sommer zum Baden einlädt.

... IN TRAUMHAFTEN WÄLDERN

Wussten Sie, dass ein Aufenthalt im Wald gesundheitsfördernd ist? Durch das „Eintauchen“ in die grüne Welt und das Einatmen der ätherischen Öle sollen Immunsysteme gestärkt und Stress abgebaut werden. Für ein „Waldbad“ bieten sich die **NORDPFAD Hinzeln**, **Eichholz** und **Franzhorn**, **Timke-Wälder**, **Kempowskis Idylle** und **Federlohmühlen** an.



Der waldreiche **Franzhorn**

... AN BESONDEREN KULISSEN VORBEI

Entdecken Sie auf den **NORDPFADEN** Back- und Feldsteinkirchen, Wind- und Wassermühlen, Steingräber und regionstypische Fachwerkhäuser. Auf den **NORDPFADEN Zevener Geest, Börde Sittensen** sowie **Wümme und Vareler Heide** können Sie z. B. hinter historische Kulissen schauen und so manches über Land und Leute sowie Traditionen und Bräuche erfahren.

Einige **NORDPFADE** führen auch an kleinen Museen, Galerien und Skulpturen vorbei. Erkunden Sie Stationen des Rotenburger Kulturpfades auf dem **NORDPFAD Rotenburger Wasserreich** oder besuchen Sie z. B. am **NORDPFAD Kempowskis Idylle** das „Haus Kreienhoop“.



Beeindruckend, so ein Großsteingrab

... DURCH RUHIGE LANDSCHAFTEN

Wer Ruhe und Einsamkeit sucht oder richtig abschalten möchte, ist auf den **NORDPFADEN Hinterholz und Hohenmoor, Hölzerbruch-Malse, Ostetal, Wümmeniederung, Haxloher Erde, Osterberg, Kirchsteg-Moore-Bäche** und **Riepholm-Gilkenheide** genau richtig. Hier dominiert die stille, sanft-wellige und weite Landschaft, ideal um Schritt für Schritt im „Hier und Jetzt“ zu verweilen, einfach den Moment zu genießen und zu entschleunigen.



Wandern und abschalten – das passt

Besuchertipp

ICH BIN GERNE DRAUSSEN!

Der Wanderklaus
alias Klaus Meyer aus Bremen



Als Wanderführer weiß ich, wo es sich in unserer Region gut wandern lässt. Gerne empfehle ich die **NORDPFADE**, die ich mit meiner Wandergruppe regelmäßig aufsuche. Die 24 ausgewählten und sehr gut beschilderten Rundwege sind naturräumlich sehr vielfältig. Auch ungeübte Wanderer finden sich auf den Wegen gut zurecht.

Unterwegs werde ich oft gefragt, welcher mein Lieblings-**NORDPFAD** ist. Das ist schwer zu beantworten, da alle besonders sind. So bin ich gerne auf den **NORDPFADEN** entlang der Oste unterwegs, denn da gibt es idyllisch gelegene Wassermühlen zu entdecken. Im Westen finde ich die alten Wälder sehr eindrucksvoll, die sich u. a. auf den **NORDPFADEN** Eichholz und Franzhorn sowie Hinzeln durchstreifen lassen. Im Süden kombiniere ich meist die **NORDPFADE** Federlohmühlen und Dör't Moor miteinander, die beide traumhaft schön sind.

Mein Tipp: Geht raus in die Natur und findet Euren eigenen Lieblings-**NORDPFAD**, gerne auch auf meinen Wandertouren. Infos unter www.wanderklaus.de

... ZU EINEM GEDECKTEN TISCH

Nehmen Sie doch einmal während Ihrer Wanderung an einem festlich oder rustikal gedeckten Tisch Platz und genießen Sie eine leckere Brotzeit, einen wärmenden Eintopf oder ein vielseitiges Kartoffelmenü. Auf Vorbestellung bieten je zwei regionale Gastronomen an den „**Tischlein-deck-Dich!**“-**Rastplätzen** der **NORDPFADE Ostetal** und **Dör't Moor** ein leckeres Essen oder eine Kaffeetafel mitten im Grünen an. Ein kulinarisches Angebot, das insbesondere für Wandergruppen bis ca. 12 Personen interessant ist.



Tischlein-deck-Dich!

ALLE 24 NORDPFADE IM ÜBERBLICK

NORDPFADE-Beschilderung:

Die Wegweiser sind an markanten Stellen platziert und ergänzen die Markierung.

Ziele mit Entfernung in km

Die ersten beiden Ziele sind in der Regel die Nahziele

Piktogramme mit wichtigen Angaben zum jeweiligen Zielort

Granit-Findlinge		0,3 km
Salzsenke		0,8 km
Aussichtsplattform		5,1 km

Geo-Koordinaten des Schilderstandortes

Standortbezeichnung und -nummer

Logo des jeweiligen Nordpfades

Das dritte Ziel ist in der Regel das Fernziel

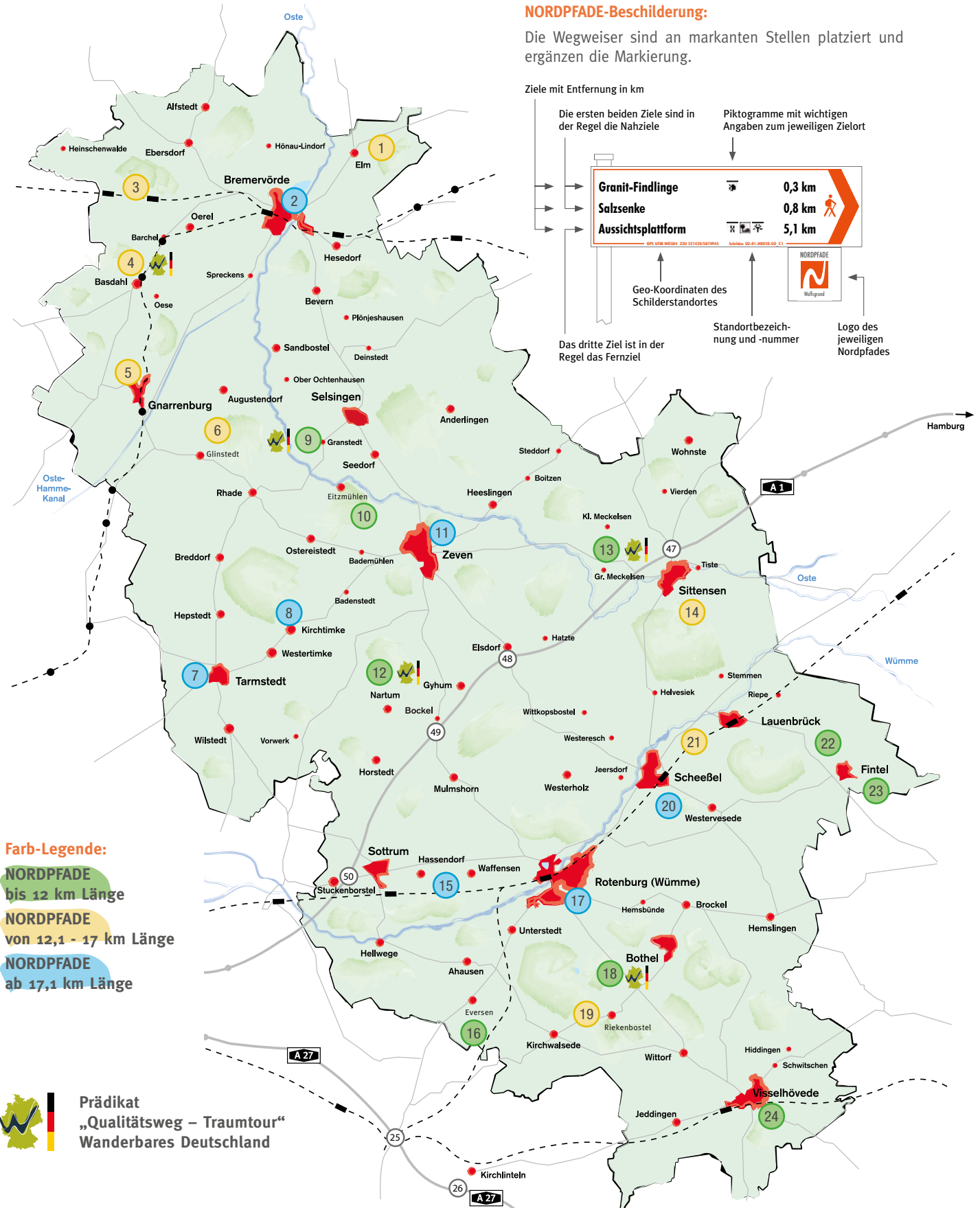

Farb-Legende:

- NORDPFADE** bis 12 km Länge
- NORDPFADE** von 12,1 - 17 km Länge
- NORDPFADE** ab 17,1 km Länge



Prädikat
„Qualitätsweg – Traumtour“
Wanderbares Deutschland



1. NORDPFAD
Hinterholz und Hohenmoor 14,1 km
 Stille Winkel zwischen Elm und Mulsum



2. NORDPFAD
Vörder See – Osteland 20,0 km
 Besondere Naturerlebnisse in der weiten Wiesenlandschaft der Oste



3. NORDPFAD
Hinzel 14,1 km
 Ein facettenreicher Wald – zu jeder Jahreszeit ein Erlebnis



4. NORDPFAD
Hölzerbruch-Malse 13,4 km
 Auf malerischen Wegen durch Wälder und Bachtäler



5. NORDPFAD
Eichholz und Franzhorn 13,4 km
 Zwei urwüchsige Wälder am Rande der Teufelsmoorregion Gnarrenburg



6. NORDPFAD
Huvenhoopsmoor 14,0 km
 Wo Kraniche rasten und Moorgesichte lebendig wird



7. NORDPFAD
Tarmstedter Moor 19,5 km
 Moore, Wälder und eindrucksvolle Weite



8. NORDPFAD
Timke-Wälder 18,1 km
 Die Ruhe geheimnisvoller Wälder genießen



9. NORDPFAD
Ostetal 10,6 km
 Unberührte Flusslandschaft, die jeden verzaubert



10. NORDPFAD
Zwei Mühlen 10,9 km
 Zaubhafte Zeitzeugen inmitten von Baumriesen und Bachtälern



11. NORDPFAD
Zevener Geest 23,3 km
 Kloster, Wassermühle und Abenteuerwald – eine Landschaft für Entdecker!



12. NORDPFAD
Kempowskis Idylle 11,6 km
 Moore, Großsteingräber und Heimatort eines berühmten Schriftstellers



13. NORDPFAD
Kuhbach-Oste 9,6 km
 Die Schönheit verschlungener Flusstäler



14. NORDPFAD
Börde Sittensen 16,9 km
 Von der idyllischen Wassermühle zum Tister Bauernmoor



15. NORDPFAD
Wümmeniederung 32,5 km
 Endlose Weite unter wild bewegtem Himmel



16. NORDPFAD
Wolfsgrund – barrierefrei 5,2 km
 Landschaftsgeschichtlicher Weg für Mobilitätseingeschränkte



17. NORDPFAD
Rotenburger Wasserreich 21,3 km
 Stadt – Land – Fluss



18. NORDPFAD
Dört Moor 10,3 km
 Auf naturnahen Wegen durch Moor, Wald und Heide



19. NORDPFAD
Federlohnmühlen 13,7 km
 Mühlenromantik inmitten verwunschener Wälder



20. NORDPFAD
Kirchsteg-Moore-Bäche 21,7 km
 Landschaftliche Vielfalt auf ganzer Länge

NORDPFADE IM INTERNET:



Auf www.nordpfade.de und auf www.nordpfade.nl, unserer niederländischen Internetseite, finden Sie Routenbeschreibungen, aktuelle Wegstörungen, GPX-Tracks, wanderfreundliche Quartiere und Gastronomen, spannende Führungen sowie attraktive Tipps für Tages- oder Mehrtagesaufenthalte.

Folgen Sie uns auch auf [f/nordpfade](https://www.facebook.com/nordpfade) und auf [@nordpfade](https://www.instagram.com/nordpfade). Dort erhalten Sie Tipps und aktuelle Infos rund um die NORDPFADE. Zudem teilen wir hier mit Ihnen unsere und Ihre schönsten NORDPFADE-Eindrücke.



21. NORDPFAD
Wümme und Vareler Heide 14,1 km
 Historische Kulissen und einzigartige Natur



22. NORDPFAD
Haxloher Erde 10,5 km
 Äcker, Wiesen und Alleien – eine Landschaft, die entschleunigt



23. NORDPFAD
Osterberg 8,2 km
 Grün-Land soweit das Auge reicht!



24. NORDPFAD
Riepholm-Gilkenheide 10,8 km
 Durchatmen, abschalten und Kraft tanken

IHR TOURENBEGLEITER FÜR UNTERWEGS:

In dem handlichen und kostenlosen **Tourenbegleiter** werden alle NORDPFADE ausführlich beschrieben und der Wegverlauf samt Ziele auf einer kleinen Karte dargestellt. Zudem finden Sie Hinweise zu Startpunkten, Parkplätzen und zur ÖPNV-Anbindung. Bestellbar ist dieser auf www.nordpfade.de



URLAUB & FREIZEIT
 NORDPFADE
 Tourenbegleiter
 Die schönsten 24 Wandertouren zwischen Hamburg und Bremen





Abseits von Lärm und Hektik der Großstädte lässt es sich hier gut radeln



LANDPARTIE

Radeln mit dem Wind

Kennen Sie eigentlich Heike Götz? Seit 1999 erkundet die bekannte Moderatorin in der „NDR-Landpartie“ die schönsten Ecken im Norden mit ihrem roten Fahrrad. Auch unsere ländliche Idylle hat die Moderatorin schon besucht.

Wenn Sie ihre Sendung sehen, würden Sie nicht auch am liebsten gleich Ihr Fahrrad schnappen und losradeln? Worauf warten Sie? Kommen Sie in den Landkreis Rotenburg (Wümme) mit seinen vielfältigen Naturräumen und treten Sie in die Pedale. **Etwa 40 Themenrouten und**

Radfernwege bieten sowohl Gelegenheitsradlern als auch Vielfahrern ein buntes Radprogramm. Sie führen durch Wald und Flur, an Flüssen und Bächen entlang, durch lebhaftes Dörfer und quirlige Kleinstädte, zu historischen Bauwerken und versteckten Kleinodern.

Sternradfahrer können von einem Ort aus gleich mehrere Routen ansteuern. Für mehrtägige Fahrten stehen Ihnen acht Radfernwege zur Auswahl. Sie planen eine Tour abseits unserer Radrouten? Dann nutzen Sie unser 1.800 km langes und ausgeschildertes Radwegenetz.



Kennertipp

LAND UND LEUTE PER RAD ENTDECKEN

Rainer Bassen aus Westervesede,
Marketingleiter der Sparkasse Scheeßel

Dicht an der Natur dran sein, auf einen „Schnack“ oder für ein schönes Foto spontan anhalten und dabei neue Ecken radelnd entdecken – mit dem engmaschigen und gut ausgeschilderten Radwegenetz laden der Landkreis Rotenburg (Wümme) und die Umgebung zum Radfahren ein.

Das Schöne: Man kann immer wieder abkürzen, quer fahren oder die Route erweitern. Kleine Dörfer, etliche Sehenswürdigkeiten und viel geschützte Natur bieten großartige Ein- und Ausblicke. Gastronomen, Unterkünfte und vor allem die Melkhüs sind auf Radler eingestellt.

Oft bereite ich mich hier auf meine großen Touren in Polen, Russland oder im Baltikum vor. Dort werde ich zwar als verrückter Exot wahrgenommen, eines aber haben die Menschen in diesen Regionen mit unseren hier jedoch gemeinsam: Mit unbeschreiblicher Gastfreundschaft und Hilfsbereitschaft entwickelt sich aus Kontakten ein „Urlaub für’s Herz“. Den kannst du nicht kaufen, du musst ihn erleben!

Im Buchhandel und in den Touristinfos im Landkreis Rotenburg (Wümme) sind die folgenden Radkarten erhältlich:

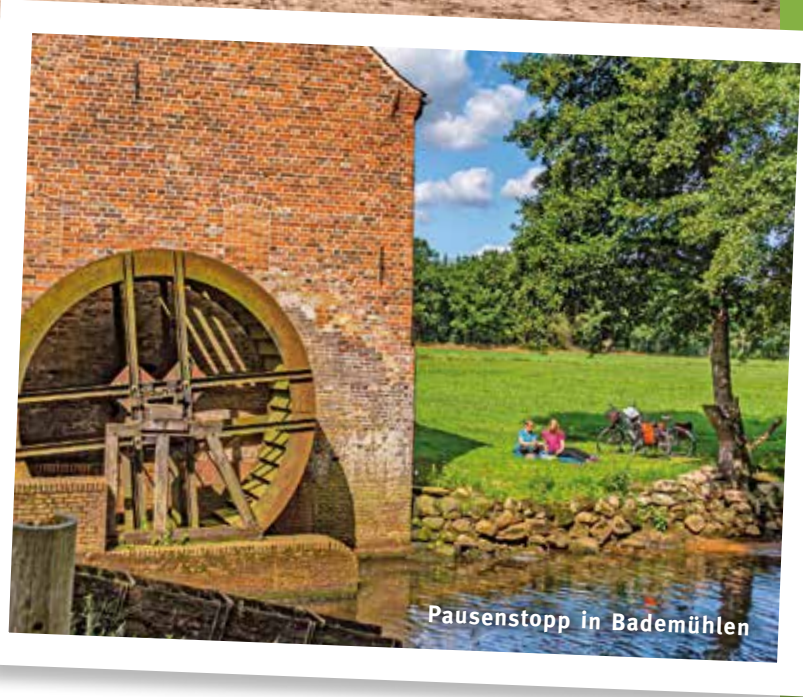

Pausenstopp in Bademühlen



**Radregion
Landkreis Rotenburg
(Wümme)**
Kompass-Verlag,
ISBN 978-3-99044-796-3
www.kompass.de



**Radlerparadieses
Landkreis Rotenburg (Wümme)
zwischen Hamburg und Bremen**
BVA-Verlag,
ISBN 978-3-87073-673-6
www.fahrrad-buecher-karten.de

Aber was wäre eine Radtour ohne eine Stärkung und ein Radurlaub ohne eine erholsame Nacht? Zahlreiche Gasthäuser, Restaurants, Cafés und Milchraststätten, sogenannte Melkhüs, laden unterwegs zum Pausieren ein. Viele unserer Hotels, Pensionen und Ferienunterkünfte sind **besonders fahrradfreundlich**. Nähere Infos zu den einzelnen Auszeichnungen finden Sie auf der Seite 75.



Alle Radthemenrouten der Region finden Sie auf www.freizeit-row.de. Auf der InfoPLATTForm finden Sie auch GPX-Tracks zum Herunterladen.



MIT DEM RAD DURCH DIE REGION

Radwege-Beschilderung:

Die Hauptwegweiser befinden sich an Kreuzungen. Sie weisen auf das nächste Fern- und Nahziel hin. Die Logotafeln darunter zeigen Ihnen den Wegverlauf der jeweiligen Touren.

Hauptwegweiser

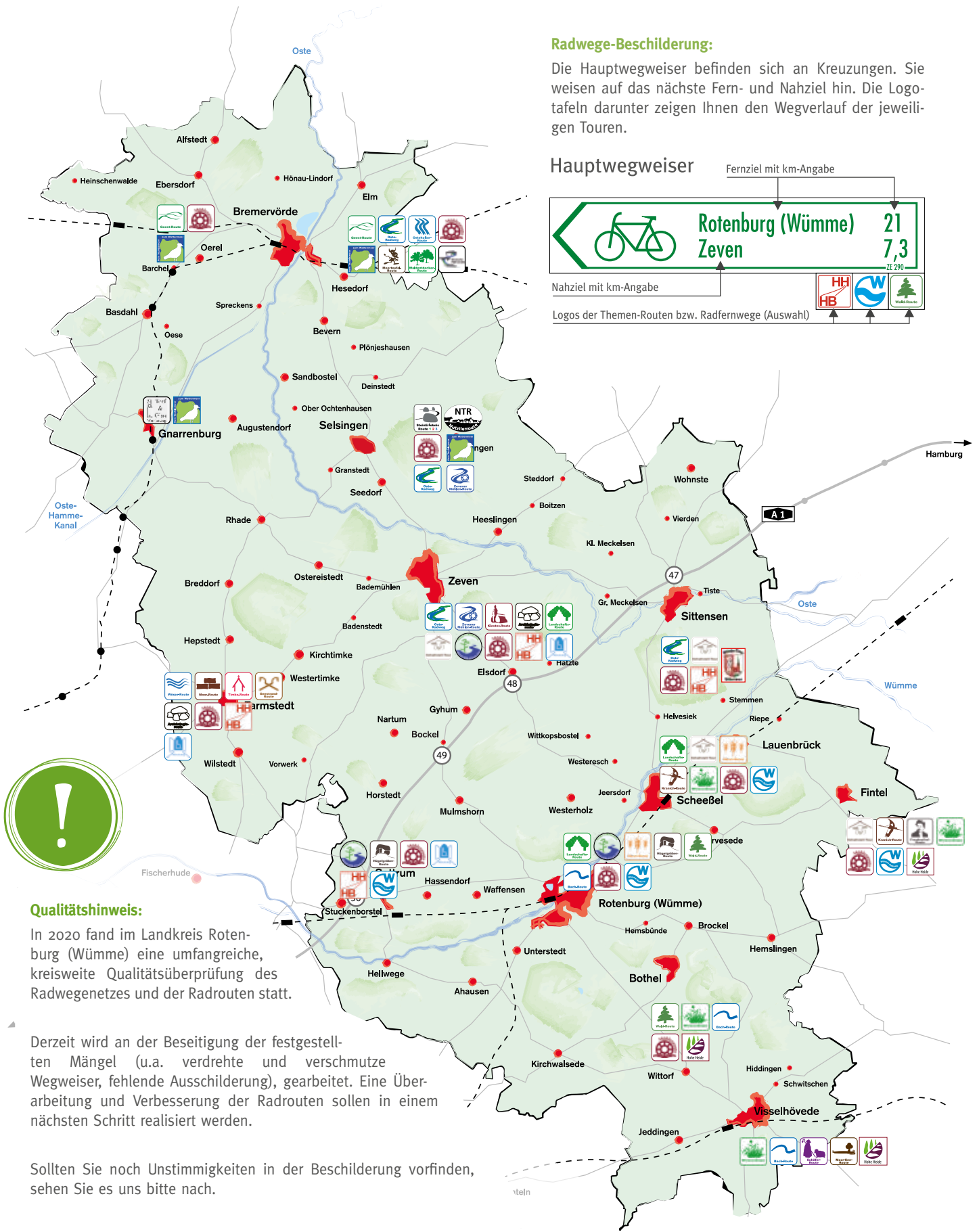
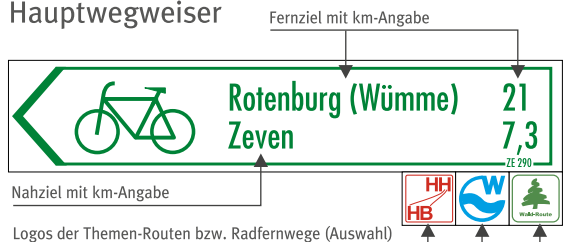

Qualitätshinweis:

In 2020 fand im Landkreis Rotenburg (Wümme) eine umfangreiche, kreisweite Qualitätsüberprüfung des Radwegenetzes und der Radrouten statt.

Derzeit wird an der Beseitigung der festgestellten Mängel (u.a. verdrehte und verschmutzte Wegweiser, fehlende Ausschilderung), gearbeitet. Eine Überarbeitung und Verbesserung der Radrouten sollen in einem nächsten Schritt realisiert werden.

Sollten Sie noch Unstimmigkeiten in der Beschilderung vorfinden, sehen Sie es uns bitte nach.

REGIONALE RADROUTEN

TAGESTOUREN BIS 30 KM



Timke-Route 17 km
Besonderheiten der Natur rund um Kirch-, Oster- und Westertimke



Geestrand-Route 19 km
Idyllische Dörfer, Hofstellen und schattige Wälder in einer leicht hügeligen Landschaft



Torf- und Glasroute 21 km
Von der Geschichte der Gnarrenburger Glasindustrie bis zum Torfabbau und der Renaturierung des Huvenhoopsmoores



Moor-Route 24 km
Die weite Landschaft rund um das Tarmstedter Moor



Waldentdecker-Route 27 km
Bremervördes landschaftliche, historische und kulturellen Schätze



Brinke's Sagenhafte Route 28 km
Auf den Spuren des Dichters und Heimatforschers Georg Brinke



Geest-Route 29 km
Stille Winkel in der sanft-hügeligen Landschaft rund um Bremervörde



Wörpe-Route 29 km
Dörfliche Gemütlichkeit und ein imposantes Großsteingrab



Wald-Route 30 km
Purer Waldgenuss gepaart mit naturnahen Seen und beeindruckenden Moorflächen

TAGESTOUREN VON 31 - 39 KM



SteinErlebnisRoute 1 / 2 / 3 je 32 km
Die Vielfalt der Steine entdecken auf gleich drei Selsinger Radrouten



NutztierRoute 1 / 2 33 km
Heimische Hoftiere, landwirtschaftliche Flächen und Bauernhöfe rund um Selsingen



Zevener Mühlen-Route .. 33 km
Historische Wasser-, Wind- und Motormühlen der Zevener Geest



Schäfer-Route 34 km
Vorbei an kleinen und großen Seen zum Schäferhof



Kranich-Route 35 km
Durch Rast- und Futterplätze der im Frühjahr und Herbst vorbeiziehenden Kraniche



Ähren-Route 35 km
Wiesen, Felder und historische Gemäuer zwischen Rotenburg und Scheeßel



Moor-See-Route 36 km
Durch dörfliche Kleinode hin zu malerischen Seen und dem Naturschutzgebiet Grundloses Moor



Moorteufler-Route 37 km
Die kultivierte und wieder vernässte Region zwischen Bremervörde und dem Huvenhoopsmoor



Kloster-Route 37 km
Mitten durch das malerische Ostetal vom Kloster Zeven zur Feldsteinkirche St.-Viti



Freudenthal-Route 38 km
Auf den Spuren des Heimatdichters Friedrich Freudenthal, der einst in Fintel lebte



Landschafts-Route 39 km
Felder und Wiesen der Zevener Geest gepaart mit weiten Moorflächen

TAGESTOUREN AB 40 KM



Hügelgräber-Route 40 km
Versteckte archäologische Stätte rund um Rotenburg (Wümme)



Bach-Route 45 km
Satte Feuchtwiesen, malerische Seen und einzigartige Moorerlebnisse nördlich von Visselhövede



Börde-Tour Sittensen 48 km
Historische Kulissen und ein imposantes Moor inmitten der sanft-welligen Landschaft der Börde Sittensen



Kräuterroute 50 km
Durch Landschaftsschutzgebiete und malerische Dörfer der Kräuterregion Weste-niederung



Ostekultur-Route 50 km
Natur- und Kulturhighlights entlang des naturnahen Elbe-Zuflusses Oste



Archäologie-Route 51 km
Zevens archäologische Denkmäler von der Steinzeit bis zum Mittelalter



Wiesen-Route 58 km
Gleich mehrere Bäche durchziehen die saftigen Wiesen, Felder und Moore rund um Fintel

MEHRTAGESTOUREN



Oste-Radweg 79 km
Die Oste, ein Nebenfluss der Elbe, ein Paradies nicht nur für Pflanzen und Tiere, sondern auch eines für Radler



Radfernweg Hamburg-Bremen 151 km
Von Hansestadt zu Hansestadt, fernab von viel befahrenen Straßen durch eine typisch Norddeutsche Landschaft



Mönchsweg (Abschnitt Niedersachsen-Bremen) 190 km
Auf den Spuren der Missionare von Bremen über Zeven und Stade bis zur Elbfähre in Wischhafen



Hohe Heide-Radweg 220 km
Rundkurs u. a. durch den Süden des Landkreises mit typischen Heide- und Moorlandschaften, malerischen Flussniederungen, schattigen Waldstücken, ruhigen Feldwegen und historischen Straßen



Mühlenroute 250 km
Eine Rundtour, die nicht nur an Wasser-, Wind- und Motormühlen vorbei führt, sondern auch durch den kompletten Landkreis Rotenburg (Wümme)



Wümme-Radweg 250 km
Abwechslungsreicher Rundkurs von der Lüneburger Heide durch das Bremer Umland bis hin nach Bremen-Vegesack



Deutsche Fährstraße 250 km
Nirgends gibt es so viele historische und moderne Möglichkeiten, ein Gewässer zu überqueren, wie auf dieser Strecke entlang der Oste



Radwanderweg Vom Teufelsmoor zum Wattenmeer 450 km
Der Natur auf der Spur in der Region Nordsee-Elbe-Weser mit ihren Flüssen, Seen und Mooren als ständige Begleiter



Alle Radrouten mit ausführlichen Infos finden Sie auf der InfoPLATTform www.freizeit-row.de





Das mystische Huvenhoopsmoor – ein besonderer Standort für Flora und Fauna



UNSERE HOCHMOORE

Ein kostbarer Schatz

Wussten Sie, dass Hochmoore besonders charakteristisch für Niedersachsen sind? Sie sind Reste einer Urlandschaft und entstanden, als das Eis vor 7.000 Jahren schmolz und sich eine Menge Wasser in der Tiefebene staute.

Auf dem nassen Untergrund siedelten sich neben Moorpflanzen vor allem Torfmoose an, die wie ein Schwamm riesige Wassermengen speicherten. Es entwickelte sich ein nahezu baumfreies Hochmoor, das vom Regenwasser gespeist wurde. In dem nährstoffarmen Milieu konnten sich herabfallende Samen, Blätter und Hölzer kaum zer-

setzen und lagerten sich schichtweise am Boden ab. Im Laufe von Jahrtausenden entstand so eine bis zu zehn Meter mächtige Torfschicht.

Nach und nach formte der Mensch eine komplett andere Landschaft. Um neuen Siedlungsraum zu gewinnen, begann der Moorkommissar Jürgen Christian Findorff (22.02.1720-31.07.1792) im Auftrag des Kurfürsten von Hannover, ab 1751 die sumpfige Elbe-Weser-Region trockenzulegen und abzubauen (siehe auch Seite 37). Entwässerungskanäle wurden angelegt, Straßen, Höfe und erste Siedlungen entstanden. Menschen ließen



SCHÜTZENSWERT!

Auch, wenn in Hochmooren heute noch Landwirtschaft und Torfabbau betrieben wird, weiß man inzwischen, wie wichtig diese für den Arten- und Klimaschutz sind. Viele Moore wurden deshalb unter Schutz gestellt. Intakte Moore beheimaten nicht nur wertvolle Tiere und Pflanzen, sondern können große Mengen an CO₂ speichern.

Besuchen Sie unsere Hochmoore und erfahren Sie mehr über diesen kostbaren Lebensraum.



Familienpaß auf dem Moorerlebnispfad Huvenhoopsmoor



Einfach mal mitten im Moor abhängen



GEWUSST?

„Dem ersten sien Dood, den tweten siene Nood und erst den dritten sien Brood!“

Für viele Jahrzehnte war Torf die Haupteinnahmequelle der Moorbauern, da der nährstoffarme und feuchte Boden zunächst keine Landwirtschaft zuließ. Die harte Arbeit in der feuchten, von Seuchen heimgesuchten Region bezahlten viele mit ihrem Leben. Aus dieser Zeit stammt der obige plattdeutsche Spruch, hier übersetzt: „Dem ersten seinen Tod, dem zweiten seine Not, und erst dem dritten sein Brot.“

sich nieder und erwarben ihr „täglich Brot“ durch den Abbau und Verkauf von Torf. Denn die unterste Torfschicht, der sogenannte Schwarztorf, war neben Holz einer der Brennstoffe der damaligen Zeit. Er wurde von Hand gestochen, zum Trocknen aufgeschichtet und mit Torfkähnen u.a. über den Oste-Hamme-Kanal nach Bremen verschifft oder in den Glaswerken und Ziegeleien vor Ort verbrannt.

Ab dem 20. Jhd. wurde Torf schließlich überwiegend maschinell abgebaut, weniger zur Brennstoff- als zur Substratgewinnung für Kultur- und Gemüsepflanzen.

MOORERLEBNISSE

UNSERE TOP 4

1 NATURSCHUTZGEBIET HUVENHOOPSMOOR

Das 1.350 ha große Huvenhoopsmoor gehört zum nördlichen Ausläufer des Teufelsmoores. Folgen Sie dem Moorkobold Huvi auf dem 2 km langen **Moorerlebnispfad bei Augustendorf**, der Sie durch das Moor zur Aussichtsplattform führt. Hier genießen Sie den Blick auf den 80 ha großen Huvenhoopssee. Möchten Sie höher hinaus? Der überdachte **Moorturm im Forstort-Anfang** bietet eine atemberaubende Aussicht auf das weite Hochmoor.

Wandertipp: NORDPFAD Huvenhoopsmoor (14 km)

B3 **Moorerlebnispfad**
Augustendorf (K 148) • 27442 Augustendorf
Moorturm
Parkplatz Hinterm Seeholz • 27442 Forstort-Anfang
Tel. 04763 627111 (Touristik Gnarrenburg e.V.)



3 NATURSCHUTZGEBIET TISTER BAUERNMOOR

Erkunden Sie das über 1.000 ha große Tister Bauernmoor mit seiner **Moorerlebniszone** zu Fuß. Unterwegs laden wunderschöne Plätze zum Verweilen ein. An Sonn- und Feiertagen (April bis Dezember, wochentags für Gruppen auf Anfrage) lässt sich das Hochmoor auch mit der **Moorbahn** erfahren. Diese geführte, etwa 90-minütige Rundfahrt eignet sich auch für Rollstuhlfahrer und Gehbehinderte. Ziel beider Touren sind der 6,50 m hohe **Beobachtungsturm** und die **barrierefreie Aussichtsplattform**, die eine traumhafte Aussicht auf das wieder vernässte Areal bieten.

Wandertipp: NORDPFAD Börde Sittensen (16,9 km)

E4 Hauptstr. 69 • 27419 Tiste
Tel. 04282 93001650 (Touristikbüro der
Börde Sittensen)
www.tister-bauernmoor.de
Tel. 04282 911509 (Moorbahn Burgsittensen e.V.)
www.moorbahn.de

4 NATURSCHUTZGEBIET GROSSES UND WEISSES MOOR

Das „Große und Weiße Moor“ mit seinen 654 ha gehört zu den besterhaltenen Hochmooren Niedersachsens. Erkunden Sie dieses auf sechs unterschiedlich langen **Naturerlebnispfaden**. Unterwegs laden die **Moorerlebniszone**, wissensvermittelnde Themenpavillons, ein **Beobachtungsturm** und weitere Stationen entlang der Wege dazu ein, den Lebensraum Moor mit allen Sinnen zu entdecken. Highlights am Rande des Hochmoores sind zudem der unter Naturschutz stehende **Kleiner Bullensee** sowie der zum Baden einladende **Großer Bullensee**.

Wandertipp: NORDPFAD Dört Moor (10,3 km)

D7 Parkplatz Großer Bullensee • 27356 Rotenburg (Wümme)
Tel. 04261 71100 (Touristinformation Stadt Rotenburg W.)
Tel. 04263 911206 (NABU-Rotenburg)
www.nabu-rotenburg.de

2 TARMSTEDTER MOOR

Das Tarmstedter Moor ist ein Ausläufer des Teufelsmoores und erstreckt sich westlich von Tarmstedt. Herzstück des Moores ist der kleine **Moorsee**, an dem Bänke und Tische zum Verweilen einladen. Lernen Sie das Moor und seine Tier- und Pflanzenwelt auf dem kleinen **Moorpfad** kennen und erfahren Sie, wie mühsam die Arbeit der ersten Moorbauern einst war.

Wandertipp: NORDPFAD Tarmstedter Moor
(19,5 km bzw. 7,5 km)

B5 Am Rothensteiner Damm,
westlich von 27412 Tarmstedt
Tel. 04283 8937919 (Tourist-Information
SG Tarmstedt e.V.)

Extratipp

KRANICH – VOGEL DES GLÜCKS

Alljährlich im Frühjahr und Herbst ziehen Hunderttausende Kraniche über Deutschland hinweg. Sie fliegen zwischen ihren Überwinterungsflächen in Spanien und Nordafrika und ihren Brutplätzen in Nordeuropa hin und her. Da dieser Flug sehr anstrengend ist, legen sie in Norddeutschland eine Rast ein.

Während sie hier verweilen, suchen sie tagsüber in „Trupps“ umliegende Felder zur Nahrungsaufnahme auf. In der Dämmerung steuern sie ihre geschützten Nachtplätze an. Dies sind vernässte Areale wie Moore mit flachen Wasserflächen, Sümpfe und knietiefe Seen, in denen sie vor Feinden geschützt sind. Von unseren Beobachtungstürmen, u. a. im Huvenduopmoor und Tister Bauernmoor, aber auch von den saisonalen Beobachtungsplätzen können Sie den abendlichen Einflug der Kraniche in aller Ruhe mitverfolgen. Bis es dunkel wird, fallen dann von allen Seiten Kraniche mit lauten Trompeten ein und suchen sich einen Schlafplatz für die Nacht.

Durch den Schutz der Moore und deren Wiedervernässung, aber auch durch das gute Nahrungsangebot, ist die Zahl der rastenden Kraniche bundesweit von 40.000 (1980) auf heute 150.000 gestiegen.

Beachte:

Da Kraniche sehr störungsempfindlich sind, sollte man sie besser von weitem mit einem Fernglas beobachten und sich dabei äußerst ruhig verhalten.

Infos und Kranichführungen:

NABU Bremervörde:

Tel. 04761 71330 • www.nabu-umweltpyramide.de

NABU Rotenburg:

Tel. 04263 911206 • www.nabu-rotenburg.de



Die hier dargestellten Tipps sind nur eine Auswahl. Weitere interessante Angebote zu diesem Thema finden Sie auf der neuen InfoPLATTForm www.freizeit-row.de.





Kraniche beim Landeanflug im Tister Bauernmoor



MOORBAHN BURGSIITENSEN

Eine faszinierende Fahrt durchs Hochmoor

Mit 6 km/h tuckert die kleine Feldbahn gemächlich durch das Tister Bauernmoor, einer typischen Hochmoorlandschaft mit Tümpeln, Gräsern, Heidekrautgewächsen und Birken. Die Stille wird nur durch das Knatzen der über 70 Jahre alten Lok durchbrochen.

Während der 90-minütigen Rundfahrt erfahren Sie vom Lokführer allerlei Wissenswertes rund um das Moor. Nach vielen Hundert Jahren des Torfabbaus wurde das Tister Bauernmoor und das angrenzende Ekelmoor 2001 zum Vogel- und Naturschutzgebiet erklärt. Durch die Wiedervernässung bilden sich an den nassen Standorten allmählich wieder Torfmoose und Wollgräser.

Die industrielle Abtorfungsfläche hat sich dagegen zu einer großflächigen und seichten Wasserfläche entwickelt, die heute ein bedeutender Brut- und Lebensraum für 43 Vogelarten ist und in der im Frühjahr und Herbst Tausende Zugvögel, wie Kraniche und Gänse, rasten.

Vom 6,50 m hohen Aussichtsturm oder der barrierefreien Aussichtsplattform lässt sich die Vogelwelt in aller Ruhe mit einem Fernglas beobachten. Die Moorbahn macht dort einen Zwischenstopp, bevor es weiter geht. Interessierte können auch den etwa 1,6 km langen Fußweg zurück zum Bahnhof nehmen.



MOORBAHNVEREIN BURGSITTENSEN E.V.

Der Verein kümmert sich um den Erhalt und den Betrieb der Moorbahn und seiner Anlagen. Fünf Lokführer fahren jedes Jahr viele Tausend Besucher mit zwei Zügen durch das Moor. Ausführlich, aber mit Humor vorgetragen, vermitteln sie, wie sich das Tister Bauernmoor durch den Menschen entwickelt hat und wieso der Lebensraum Moor so schützenswert ist. Nachzulesen ist dies auch im Wegbegleiter „Das Tister Bauernmoor“ von Hans Günther Beuck, der bei der Moorbahn erhältlich ist.

Eine Herzensangelegenheit des Moorbahnvereins ist es, allen Generationen gleichermaßen einen schönen Tag im Moor zu ermöglichen.



DAS CAFÉ IM HAUS DER NATUR

Verbinden Sie eine Moorbahnfahrt mit einem Frühstück, hausgemachtem Kuchen oder mit herzhaftem Flammkuchen. Das barrierefreie Café, direkt am Moorbahnhof, hat in der Regel von mittwochs bis sonntags ab 9:30 Uhr geöffnet.

Hauptstr. 70 • 27419 Tiste
Tel. 04282 911511
cafemoorbahn@gmail.com
www.moorbahn.de/cafe



Verwunschene Moorlandschaft



Mit der Moorbahn durchs Hochmoor



FAHRZEIT UND ANMELDUNG

In der Regel fährt die Moorbahn von Anfang April bis Anfang Dezember am Wochenende ein- bis zweimal täglich. Für Gruppen oder Schulklassen werden auch Sonderfahrten angeboten. Aktuelle Fahrzeiten finden Sie auf der Internetseite. Gruppen ab 10 Personen und Rollstuhlfahrer werden gebeten, sich vorher anzumelden. Die Moorbahn kann zwei bis drei Rollstühle mitnehmen.

E4 Moorbahn Burgsittensen e.V.
Hauptstr. 70 • 27419 Tiste
Tel. 04282 911509
moorbahn.burgsittensen@gmail.com
www.moorbahn.de



Genießen Sie die Ruhe an den Fischteichen in Federlohmühlen



RAUS IN DIE NATUR

Gestalten Sie Ihren Aufenthalt aktiv oder entspannt

„Was wollen wir heute unternehmen? Wohin soll die Reise gehen?“ Kennen Sie diese Fragen, wenn es um den gemeinsamen Ausflug geht oder, wenn der nächste Urlaub ansteht? Da sitzt man zusammen, überlegt, diskutiert und kommt doch nicht auf einen Nenner.

Früher ging es im Sommerurlaub an die Nordsee oder nach Italien. Bis vor Kurzem buchten wir Kreuzfahrten und flogen für einen Kurztrip mal eben in die nächste Metropole. Aber warum in die Ferne schweifen, wenn das Gute so nahe liegt?

Verbringen Sie doch einen Tag oder gleich mehrere im Landkreis Rotenburg (Wümme), abseits des Großstadtdschungels und der Touristenmassen. **Unser Reichtum ist die Natur:** Geheimnisvoll schimmernde Moore, weit verzweigte Flüsse und Bäche, ausgedehnte Wälder, malerische Seen und faszinierende Heideareale. Genau das Richtige, um abzuschalten!

Wussten Sie, dass allein ein paar Stunden in der Natur ausreichen, um Stress abzubauen und die Abwehrzellen zu stärken? Bei uns können Sie Ihren Aufenthalt je nach Gusto aktiv oder ganz entspannt gestalten:



TIPP

PRIVATE GÄRTEN

Besitzer privater Gartenparadiese öffnen jedes Jahr aufs Neue ihre Pforten und geben Einblicke in wildwuchernde Natur-, traditionelle Bauern- und Themengärten.

Lassen Sie sich inspirieren und holen Sie sich Tipps für Ihren eigenen Garten. Infos und Termine finden Sie im **Prospekt** „Private Gärten“ oder unter www.private-gaerten.de

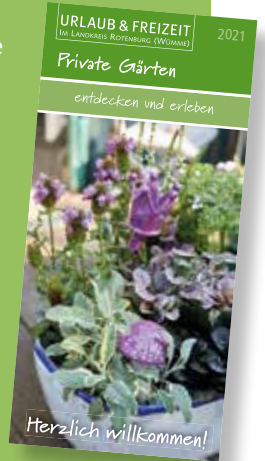

Zeit für Müßiggang am Großen Bullensee

GOLFPLÄTZE



Optimal zwischen den Metropolen Hamburg und Bremen gelegen, bieten unsere 18-Loch-Golfplätze in Sittensen und Westerholz alles, was das Golferherz höherschlagen lässt.

E4 Golfclub Königshof Sittensen e. V.
Alpershausener Weg 60 • 27419 Sittensen
Tel. 04282 3266 • www.golf-sittensen.de

D6 Golf Club Wümme e.V.
Hof Emmen Westerholz • 27383 Scheeßel
Tel. 04263 93010 • www.golfclub-wuemme.de

Schärfen Sie z. B. Ihre Sinne im Natur- und Erlebnispark Bremervörde. Besuchen Sie mit der Familie den Land-Park Lauenbrück. Genießen Sie eine Wellnessauszeit im Erlebnisbad Ronolulu oder einfach den Moment im Tister Bauernmoor oder im Huvenhoopsmoor, wenn die Sonne am Horizont untergeht.

Unser Rezept für Sie lautet: **Buchen Sie gleich einen längeren Aufenthalt, um sich endlich einmal wieder richtig zu erholen.**



Golfen im Golfclub Königshof Sittensen

NATURABENTEUER UNSERE TOP 5

1 NATUR- UND ERLEBNIS-PARK

Direkt am **Vörder See** liegt der Natur- und Erlebnispark, eine weitestgehend barrierefreie Grünlandschaft für alle Generationen mit vielen spannenden und entspannenden Einrichtungen: Testen Sie in der **Welt der Sinne** auf dem frei zugänglichen Außengelände oder im Rahmen einer Führung, wie es um Ihre Sinne steht. Erleben Sie im Café Dunkel das „Kaffeetrinken“ einmal aus der Perspektive eines Nichtsehenden (bitte voranmelden!). Lernen Sie in der **NABU-Umweltpyramide** unsere Naturräume kennen oder entspannen Sie Körper und Geist in Ruhe bei einem Spaziergang durch die Themengärten, beim Minigolfen, Kneippen, Angeln, Tretbootfahren oder Segeln.

B2 | Parkplatz Huddelberg • 27432 Bremervörde
Tel. 04761 987150 • www.parkdersinne-brv.de

3 MEGA - MITMACH- & ERLEBNISGARTEN

Erleben Sie im durchgehend geöffneten Mitmach- und Erlebnispark am Hartmannshof die **Vielfalt der Natur**. Auf mehr als 2,5 Hektar hat hier der NABU Rotenburg gemeinsam mit den Rotenburger Werken (einer Einrichtung für Menschen mit Behinderungen) verschiedene Lebensräume für Pflanzen und Tiere angelegt. **Erlebnis- und Spielgeräte** laden zudem zum Spielen und Entdecken ein. Spannende Infos erhalten Sie über Infotafeln und einen **Audioguide**, den Sie direkt im Hofcafé ausleihen oder per App auf Ihr Smartphone laden können. Für eine Stärkung bietet das **Hofcafé** allerlei Köstlichkeiten.

D7 | Hartmannshof 1 • 27356 Rotenburg (Wümme)
Tel. 04263 911206 (NABU Rotenburg)
Tel. 04261 9208888 (Hofcafé)
www.mega-rotenburg.de • www.hartmannshof.info



2

2 ABENTEUERSPIEL-PLATZ GROSSES HOLZ

Ein tolles Erlebnis für kleine und große Entdecker ist der naturnahe Abenteuerspielplatz im **Waldgebiet „Großes Holz“** bei Zeven mit Riesenrutsche, Seilbahn, Labyrinth, Seilgarten und vielen anderen Spielgeräten. Eine riesige Grünfläche bietet zudem Platz zum Fußballspielen und Toben. Wer etwas über den Wald und seine Bewohner erfahren möchte, kann den drei Kilometer langen **Waldlehrpfad** erkunden. Auf dem Gelände und unterwegs gibt es Tische und Bänke zum Picknicken und Pausieren.

C4 | Parkplatz an der L 133 • 27404 Zeven
Tel. 04281 716106 (Verkehrsverein Zevener Geest e.V.)

4 LANDPARK LAUENBRÜCK

Entdecken Sie im **200.000 m² großen und barrierefreien Tier-, Kultur- und Landschaftspark** zahlreiche Wild- und z.T. vom Aussterben bedrohte Nutztierassen. Um die Tiergehege herum hat sich für alle Generationen eine liebevoll gestaltete Parkanlage mit Teichen, Tiefseilgarten, Sinnespfad und tollen Spielplätzen entwickelt, in dem das ganze Jahr über kulturelle Events veranstaltet werden. Im **Café-Bistro LandHof** können Sie sich kulinarisch stärken und viele schöne Plätze im Park laden zum Pausieren ein.



E5 | Wildpark 1 • 27389 Lauenbrück
Tel. 04267 954760 • www.landpark.de



4



Kennertipp

NATURSCHUTZ- GEBIET VOSSBERGE

Peter Strohschän
Diplom-Geograph aus Hellwege

Wer glaubt, Sanddünen gibt es nur an der Küste, der irrt. Am nördlichen Rand der Wümmeniederung befindet sich eine 20 m hohe Binnendüne, die zum Naturschutzgebiet Voßberge gehört. Sie entstand durch Sandverwehungen nach der vorletzten Eiszeit. Als einstige „Wanderdüne“ begrub sie fortschreitend Flächen unter sich, u. a. auch Äcker und Weiden. Um dies zu verhindern, wurde sie aufgefördert und somit „festgelegt“.

Im Laufe der Jahre haben sich auf dem trocken-heißen und nährstoffarmen Extremstandort neben Kiefern und der Besenheide auch verschiedene Gräser und Flechten etabliert. Ich wandere gerne auf einem Teilstück des NORDPFADES Wümmeniederung, in das z. T. erhalten gebliebene Dünengebiet, in dem der Wind noch heute den Sand bewegt. Auf direktem Wege gelangt man von Everinghausen über den 1 km NORDPFADE-Zuweg zum Dünenzug.



C6

Parkplatz in der Ortsmitte, an der K 237 • 27367 Everinghausen
Tel. 04261 983-2802 (Amt für Naturschutz und Landschaftspflege)

5

KAMELFARM MARQUARD

Wussten Sie, dass sich **Deutschlands größte Kamelherde** in Niedersachsen befindet? Auf der Kamelfarm in Hiddingen, nordöstlich von Visselhövede, leben etwa 50 Kamele und weitere Tiere wie Lamas, Alpakas, Esel, Kängurus, Zebras, Pferde und Ziegen. Seit über 25 Jahren züchtet Familie Marquard dort Kamele und produziert sogar seit 2017 Kamelmilch. Besuchen Sie die Kamelfarm und unternehmen Sie mit Familie, Kollegen oder Freunden einen geführten Ausritt. Für dieses Abenteuer sollten Sie jedoch vorab einen Termin vereinbaren, denn Stöbern, Streicheln und Reiten ist nur nach Anmeldung möglich.

E7

Hiddinger Str. 48 • 27374 Hiddingen
Tel. 04262 8631 o. 0171 9840576 • www.kamelfarm.de



Die hier dargestellten Tipps sind nur eine Auswahl. Weitere interessante Angebote zu diesem Thema finden Sie auf der neuen InfoPLATTform www.freizeit-row.de.



WASSERSPASS & WELLNESS

UNSERE TOP 6

1 FAMILIENBAD DELPHINO

Das Bremervörder **Freizeit- und Familienbad** mit der 72 Meter langen Großwasserröhrenrutsche „BlueFlash“ verspricht Badespaß für die ganze Familie. Das **Hallenbad** verfügt zudem über ein 25-Meter-Sportbecken, ein Aktiv- und Babybecken, eine Sprudellandschaft sowie über ein Dampfbad. Im **Freibad** können Sie über zwei Sprungbretter ins kühle Nass springen und im 25-Meter-Schwimmbekken Ihre Bahnen ziehen, während Ihre Kinder im Spaßbecken planschen, die Breitrutsche runter rutschen oder auf dem Kletterspiel- und Bolzplatz toben.



B2 Am Lagerberg 36 • 27432 Bremervörde
Tel. 04761 809090 • www.delphino-bremervoerde.de
[f/Delphinobr](https://www.facebook.com/Delphinobr)

2 NATURBAD ZEVEN

Genießen Sie einen Sprung ins **chlorfreie Wasser** vom 3 Meter hohen Kunstfelsen und tauchen Sie ein ins **Zevener Freibad**. Insgesamt steht Ihnen eine Wasserfläche von 3.500 Quadratmetern zur Verfügung. Schwimmer- und Nichtschwimmerbecken mit Holzsteg und Strandbereich, ein Strömungskanal, Sprudelliegen, Rutsche, Beachvolleyball- und Streetballfelder, eine tolle Liegewiese, Strandkörbe und Gastronomie lassen den Tag hier wie im Flug vergehen.



C4 Am Sonnenkamp 15 • 27404 Zeven
Tel. 04281 3655 • www.naturbad-zeven.de



3 AQUAFIT ZEVEN

Für große und kleine Wasserfreunde gibt es in Zeven das **Spaß- und Erlebnisbad**. Hier finden Sie Wasserspaß und Wellness unter einem Dach. Neben einem Mehrzweck-, Schwimmer-, Außen- und Babybecken gibt es ein Spaßbecken mit Strömungskanal, Wasserfall, Wasserrutsche u.v.m. und einen Whirlpool. Im **Wellnessbereich** bieten Ihnen drei unterschiedliche Saunen, ein Dampfbad, ein Ruheraum, eine Kneippzone und ein Saunafreiluftthof eine entspannte Auszeit. Gönnen Sie sich während Ihres Aufenthaltes im Aquafit auch ein Essen im Restaurant „SNEXX“.

C4 Goethestr. 3 • 27404 Zeven
Tel. 04281 2787 • www.aquafit-zeven.de



4 ERLEBNISBAD RONOLULU

Im Erlebnisbad Ronolulu können Sie bei jedem Wetter Ihre freie Zeit genießen. **Elf Innen- und Außenschwimmbekken** mit unzähligen Attraktionen, eine 84 Meter lange Wasserrutsche, eine superschnelle Breitrutsche, ein 5-Meter-Sprungturm und das Wasserspielparadies für Kinder machen jeden Besucher glücklich. Entspannung vom Alltag finden Sie auch im **Ronolulu Spa Wellness & Sauna**. U. a. gibt es hier vier Saunen, abwechslungsreiche Aufgüsse, ein 34 Grad warmes Sole-Becken und Massagen.



D6 Nödenstr. 9 • 27356 Rotenburg (Wümme)
Tel. 04261 67570 • www.ronolulu.de
[f/Ronolulu](https://www.facebook.com/Ronolulu)

UNTERWEGS AUF DEM WASSER

Begeben Sie sich auf eine Reise auf unseren naturnahen Flüssen Wümme und Oste. Unsere Kanuvermieter statten Sie gerne mit der nötigen Ausrüstung aus und organisieren für Sie den Transport. Sollten Sie mit eigenen Booten anreisen, achten Sie auf die aktuellen Pegelstände, die zulässigen Maße und die Registrierung Ihrer Boote. Wenn Ihnen das zu sportlich ist und Sie wissen möchten, wie der Torf einst nach Bremen befördert wurde, sollten Sie sich eine Torfkahnfahrt mit einem moorkundigen Kapitän nicht entgehen lassen.

Alle Infos zum Paddeln und zu einer Fahrt mit dem Torfkahn erfahren Sie unter www.wasserwandern-row.de



5 WACHTELHOF-THERME

Im Rotenburger 5-Sterne-Superior Hotel „Landhaus Wachtelhof“ erwartet Sie eine **1.000 m² große Sauna- und Badelandschaft**. Das Lagunenbad mit Erlebnis-saunen, Ruhebereichen, wohltuenden Massagen, verwöhnenden Aroma- und Kosmetikbehandlungen und ein Fitnessraum bieten den idealen Ort für ein paar Stunden Rückzug aus dem Alltag.

D6 Gerberstr. 6 • 27356 Rotenburg (Wümme)
Tel. 04261 8530 • www.wachtelhof.de

6 BADESEEN

Eine Abkühlung an heißen Sommertagen bieten unsere zwei offiziellen Badeseen. Besuchen Sie direkt in Rotenburg (Wümme) den **Weichelsee** mit seinem kleinen Sandstrand oder den ans Weiße und Große Moor angrenzenden **Großen Bullensee**. Beide Seen haben tolle Spielplätze und bieten viel Platz zum Toben und Relaxen. Übrigens: Um die Seen kann man auch wunderbar spazieren gehen. Um den Großen Bullensee führt der Rundwanderweg **NORDPFAD Dört Moor**.

D6 **Weichelsee Rotenburg:**
Bremer Str. • 27356 Rotenburg (Wümme)

D7 **Großer Bullensee:**
Am großen Bullensee • 27356 Rotenburg (Wümme)
Tel. 04261 71100 (Informationsbüro der Stadt Rotenburg (Wümme))



Die hier dargestellten Tipps sind nur eine Auswahl. Weitere interessante Angebote zu diesem Thema finden Sie auf der neuen InfoPLATTForm www.freizeit-row.de.





Unsere Gästeführerinnen sind echte Heimatkenner – lassen auch Sie sich verführen



HEIMATLIEBE

Von der Dorfkultur bis zum Kulturland

Auf dem Land ist nichts los? Von wegen! Lebendiger als auf dem Land kann das Kulturleben nicht sein!

Zugegeben, Erlebnismuseen oder Megakinos sucht man hier vergebens, aber dafür haben wir viele **kleine regionale Museen, Galerien, Ateliers** und interessante **historische Bauwerke**, die sich über Ihren Besuch freuen! Musikfestivals, kulinarische Feste, traditionelle Schützen- und Erntefeste bilden zudem das gesamte Jahr über einen bunten **Veranstaltungsmix**, auf denen Gäste herzlich willkommen sind.

Mit sehr viel Herzblut und einer großen Portion Heimatliebe werden dabei Brauchtum und Tradition gewahrt sowie kleine Kulturschätze in Szene gesetzt. Auch das **Kulturprogramm** – egal ob Webkurse, plattdeutsche Abende, Feuerwehrfeste, Landkinoabende, Konzerte, Theateraufführungen, Poetry Slam-Wettbewerbe, Kunsthandwerkermärkte oder Ausstellungen – wird einfach selber gestaltet. Wie und wo? Ehrenamtlich in örtlichen Gaststuben, Vereinsstätten, Schulen oder Dorfgemeinschaftshäusern.



FÜHRUNGEN MIT HEIMATKENNERN

Lernen Sie während einer Führung Land und Leute sowie Sitten und Gebräuche kennen, lauschen Sie Anekdoten und Geschichten oder probieren Sie die norddeutsche Küche.

Unsere sachkundigen und geprüften GästeführerInnen zeigen Ihnen die Besonderheiten der Region zu Fuß, mit dem Rad oder Bus, klassisch oder inszeniert, während einer Stadt-, Orts- oder Naturführung. Neben Gruppenführungen, die Sie individuell buchen können, finden in vielen Orten auch offene Führungen ohne Anmeldung statt.

Weitere Infos: www.gaestefuehrungen-row.de

Ansprechpartnerinnen:

Nordregion - Gästeführerin Ulrike Öhler
Tel. 04283 955731 • info@ulrike-oehler.de

Südregion - Gästeführerin Almuth Quehl
Tel. 04269 104446 • wenschkequehl@gmx.de



Sonnenuntergang am Torfschiffhafen an der Kreuzkuhle



LESETIPP

„Pfingstfeuer“, „Spurensuche“ und „Fahrendes Volk“

Drei Kriminalromane basierend auf wahren Begebenheiten rund um das Dörfchen Ahausen, geschrieben von der Ahauser Autorin Jutta Michels.

Nähre Infos unter: www.jutta-michels.de

Kurzum: **Hier ist immer etwas los!** Auch Dank des lebendigen Dorflebens und des vielseitigen Engagements der örtlichen Heimat-, Sport-, Feuerwehr-, Schützen- oder Landfrauenvereine.

Wir freuen uns, wenn ein Funke unserer Heimatliebe auch auf Sie überspringt und wir Sie mit dem einen oder anderen Kulturschatz oder traditionellen Event begeistern können.



Büchergang im Haus Kreienhoop

MARKANTE BAUWERKE

UNSERE TOP 6

1 WINDMÜHLE HENRIETTE

Die Holländer-Galerie-Windmühle wurde 1773 zunächst in Hamburg und dann 1871 in Elm aufgebaut. Im Laufe der Jahre wurde sie mit Windkraft, Dieselmotor und bis zur Einstellung des Mahlbetriebes im Jahr 1994 elektrisch betrieben. Mit seinen insgesamt fünf Böden ist der Innenbereich, in dem sich heute ein **Bäckerei- und Heimatmuseum** befindet, nahezu identisch erhalten geblieben. **Besichtigungen sind auf Anfrage möglich**, das Außengelände ist jederzeit zugänglich.

C1 | Elmer Landstr. 66 • 27432 Bremervörde-Elm
Tel.: 04761 5979 (Joachim Böckmann)



3 STEINFELDER GROSSSTEINGRAB

Wussten Sie, dass Steingräber ihren Eingang eigentlich auf der Südseite haben und meist in Ost-Westrichtung angelegt sind? Bei diesem Grab erstreckt sich die Kammer in Nord-Südrichtung und der Eingang befindet sich auf der Westseite. Das Steingrab wurde vor 4000 bis 5000 Jahren aus gewaltigen Findlingen errichtet. Ursprünglich war die Grabkammer mit Lehm verstrichen und von einem Erdhügel bedeckt. Ein Kriechgang führte ins Innere der Kammer. Als Grabbeigaben hat man Tonscherben gefunden. **Entdecken lässt sich das Großsteingrab am 11,4 km langen NORDPFAD Kempowskis Idylle.**

C5 | Landesforst Steinfelder Holz
Am Walde • 27412 Steinfeld
Tel. 04283 8937908 (Touristinfo Tarmstedt)

2 ECKES HUS IN OSTEREIESTEDT

Das 1564 erbaute „Eckes Hus“ ist das älteste Bauernhaus im Landkreis Rotenburg (Wümme). Es ist ein schornsteinloses Rauchhaus, in dem jahrhundertlang ein offenes Feuer brannte, um Fleischwaren zu konservieren. In dem Haus kann man sich heute ein Bild von den damaligen Lebensumständen machen. Im Inneren ist besonders das Flett des Hauses zu beachten mit der bunten Farbgebung, dem Herdrähm, der Butze und dem Kleinkieselpflaster. **Besichtigungen sind auf Anfrage** und eine Außenbesichtigung ist jederzeit möglich.

B4 | Steinkampsweg 6 • 27404 Osterieistedt
Tel. 04285 1534 (Hans Hermann Bohling) oder
Tel. 0171 9908693 (Wolfgang Dörfler)

4 WASSERMÜHLE STUCKENBORSTEL

Die Geschichte dieser an der Wieste gelegenen Mühle reicht bis ins 16. Jahrhundert zurück. Die erste Mühle gehörte zum Adligen Gut Stuckenborstel. Das Herrenhaus des Gutes, welches 1631 erbaut wurde, befindet sich auf der sogenannten „Insel“ links der Mühle. Im Jahre 1950 musste der Mühlenbetrieb eingestellt werden. Eine Außenbesichtigung ist jederzeit möglich, **Innenbesichtigungen nur auf Anfrage.**

B6 | Mühlenstraße 26 • 27367 Stuckenborstel
Tel. 04264 1786 (Herr Buthmann) und
Tel. 04264 2171 (Herr Schlüter)

300 JAHRE FINDORFF

2020 sollte der dreihundertste Geburtstag des Moorkommissars Jürgen Christian Findorff (22.02.1720-31.07.1792) gefeiert werden. Dieser hat die Teufelsmoorregion wie kaum ein anderer geprägt. Ab 1751 ließ er die damalige Hochmoorregion zwischen Hamme und Wümme im Auftrag des Kurfürsten von Hannover entwässern, erschließen und besiedeln. Nach seinen Plänen entstanden so unzählige Entwässerungsgräben, die Wasserstraßen Oste-Hamme- und Oste-Schwinge-Kanal.

Darüber hinaus veranlasste er den Bau vieler Mühlen, Brücken, Rathäuser, Schulen und Kirchen. Die etwa fünfzig Moorreichendörfer sind gut an den vereinzelt Hofstellen, die sich kilometerlang an Straßen und Kanälen aufreihen, zu erkennen (siehe S. 38 Historischer Moorhof in Augustendorf). Sie werden heute als „Findorff-Siedlungen“ bezeichnet.



Zu seinem 300jährigen Jubiläum waren 2020 viele Aktionen in den Landkreisen Rotenburg, Osterholz und Verden sowie in der Stadt Bremen geplant. Aufgrund der Corona-Pandemie konnten diese leider nicht stattfinden. Sie sollen – soweit es die Corona-Situation zulässt – in diesem Jahr nachgeholt werden.

Info:

www.findorffserben.de

Tel. 04794 962220 (Richard Henning)

5 HEIMATHAUS ROTENBURG

Das ehemalige Bauernhaus, ein niederdeutsches Hallenhaus aus dem Jahr 1779, beherbergt über 3.000 historische Alltagsgegenstände aus dem Leben der Rotenburger Bürger und dem Umland. Das Haus wird zudem als Veranstaltungs- und Hochzeitslocation genutzt. Im Außenbereich lädt eine großzügige Parkanlage mit Apotheker- und Bauerngarten zum Erkunden und Verweilen ein. Das Außengelände ist jederzeit zugänglich, **jeden 2. Sonntag im Monat von 14.00 bis 17.00 Uhr** kann das Heimathaus besichtigt werden. **Führungen sind auf Anfrage möglich.**

D6 | Burgstr. 2 • 27356 Rotenburg (Wümme)
Tel. 04261 4520 (Angelika Pütz)
www.heimathaus-rotenburg.de

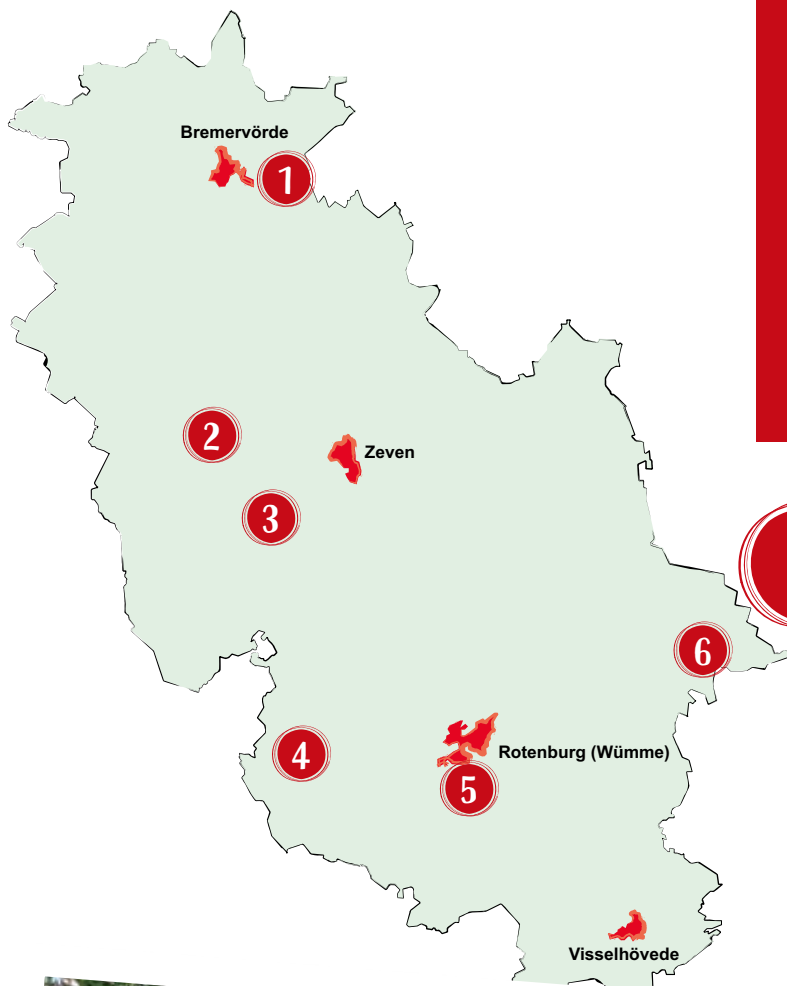

6 ST. ANTONIUS KIRCHE IN FINTEL

Die heutige Finteler Kirche wurde 1882 bis 1884 im neugotischen Backsteinstil erbaut.

Entstanden aus einem Stützpunkt der Antonius-Mönche im 8. und 9. Jahrhundert kam es 1426 zum ersten urkundlich erwähnten Bau einer Kapelle. Im Inneren der Kirche befindet sich ein Schatz an geschnitzten Holzfiguren, die aus den Überresten verschiedener Altäre der mittelalterlichen Vorgängerkirchen stammen. Als „**offene Radwegekirche**“ ist die Kirche im **Sommerhalbjahr täglich von 9.00 bis 18.00 Uhr** und im **Winterhalbjahr an jedem Samstag von 9.00 bis 17.00 Uhr** geöffnet.

F6 | Rotenburger Str. 11 • 27389 Fintel
Tel. 04265 9540641
www.fintel.kirche-rotenburg.de



Die hier dargestellten Tipps sind nur eine Auswahl. Weitere interessante Angebote zu diesem Thema finden Sie auf der neuen InfoPLATTform www.freizeit-row.de.



REGIONALE MUSEEN

UNSERE TOP 6

1

BACHMANN-MUSEUM

Entdecken Sie Millionen Jahre alte Walskelette, Versteinerungen und Mammutknochen der Eiszeit, archäologische Funde vom Faustkeil bis zur römischen Münze, faszinierende Moorfunde und weitere Zeugnisse der Vergangenheit Bremervördes und der Region.

Das Regionalmuseum hat **freitags bis sonntags von 14.00 bis 17.00 Uhr** geöffnet. Gruppenführungen sind nach Vereinbarung jederzeit möglich.

B2

Amtsallee 8 • 27432 Bremervörde
Tel. 04761 9834603 • www.bachmann-museum.de

2

HISTORISCHE ZIEGELEI PAPE

Im Industriemuseum erfahren Sie, wie in der Lehmkuhle einst Ton gewonnen und daraus Ziegelsteine hergestellt wurden. Viele Infotafeln helfen Ihnen dabei, den Produktionsprozess nachzuvollziehen. **Von Mai bis September** kann die gesamte Anlage **am 1. und 3. Sonntag im Monat von 14.00 bis 17.00 Uhr** besichtigt werden. Weitere Öffnungszeiten und Führungen auf Anfrage.

C2

Malstedter Str. 38 • 27432 Bevern
Tel. 04767 333600 • www.ziegelei-bevern.de



4

3

GEDENKSTÄTTE LAGER SANDBOSTEL

1939 errichtete die Wehrmacht in Sandbostel das Kriegsgefangenenlager Stalag XB, das bis Kriegsende mehr als 300.000 Kriegsgefangene, Zivil- und Militärinternierte aus über 55 Ländern durchliefen. Im April 1945 kamen 9.500 Häftlinge aus dem KZ Neuengamme hinzu. Heute existieren noch 23 Gebäude. Die Gedenkstätte kann **montags bis freitags von 9.00 bis 16.00 Uhr und sonn-/feiertags von 10.00 bis 17.00 Uhr** besichtigt werden. Neun Baracken, Latrinen und die Lagerküche sind zugänglich, und eine moderne Dauerausstellung informiert Sie über die Geschichte des Lagers. Infos zu Führungen finden Sie auf der Internetseite.

B3

Greftstr. 3 • 274446 Sandbostel
Tel. 04764 2254810 • www.stiftung-lager-sandbostel.de



3

4

HISTORISCHER MOORHOF

Die 1853 errichtete Anbauerstelle befindet sich in Augustendorf, einem typischen Moorreihendorf am Rande des Teufelsmoores. Die Hofanlage mit Rauchhaus, Torfscheune, Ställen, Torfstich, Backofen, Erdkeller u.v.m. gibt einen Einblick in das mühsame Leben und Wirtschaften der einstigen Moorbauern. Eine Besichtigung der Außenanlage ist jederzeit möglich. Geöffnet ist das Gebäude an **Sonn- und Feiertagen (1. Mai – 3. Okt.) von 14.00 bis 18.00 Uhr** oder mit Führung nach Vereinbarung.

B3

Augustendorf Nr. 11 • 27442 Gnarrenburg
Tel. 04763 62220 oder 04763 7494
www.historischer-moorhof.de

5 HANDWERKERMUSEUM SITTENSEN

Im alten Sittenser Dorfkern, direkt an der Oste, liegt die Wassermühle Sittensen. Von jeher waren an diesem Platz Handwerker tätig. Kein Wunder, dass dort heute das Handwerkermuseum untergebracht ist. Lernen Sie bei Ihrem Besuch typische Handwerke von damals kennen. Das Museum hat **von April bis September samstags von 15.00 bis 17.00 Uhr** und **ganzjährig sonntags von 14.00 bis 18.00 Uhr geöffnet**. Weitere Öffnungen und Führungen auf Anfrage.

E4 Mühlenstr. 8 a • 27419 Sittensen
Tel. 04282 93001653 (Kerstin Thölke) • www.sittensen.de



6

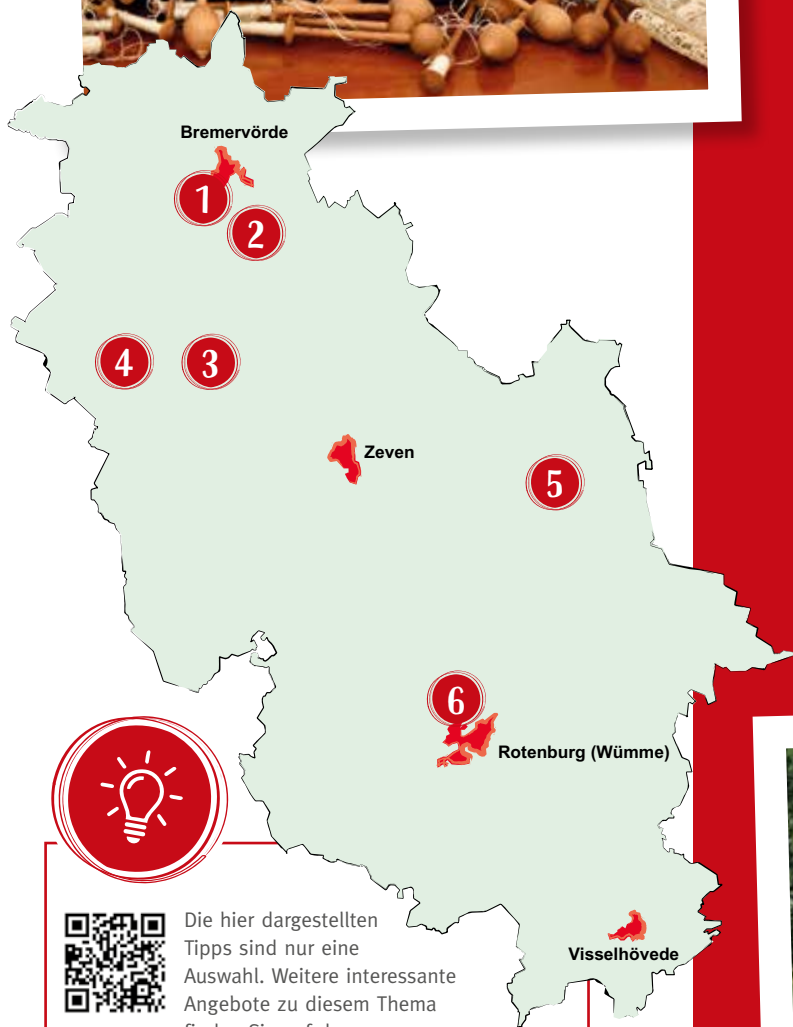

Die hier dargestellten Tipps sind nur eine Auswahl. Weitere interessante Angebote zu diesem Thema finden Sie auf der neuen InfoPLattform www.freizeit-row.de.

6 MUSEUM AM MUTTERHAUS

Die Geschichte des Diakonissen-Mutterhauses begann, als Elise Averdick 1856 in Hamburg ein Krankenhaus gründete. Aus diesen Anfängen entwickelte sich eine Schwesternschaft, die sich Bedürftigen, Kindern und Kranken widmete. Von Hamburg übersiedelten die Schwestern 1905 nach Rotenburg. Heute kann die Entstehung, das Leben und Wirken der Schwesternschaft im Museum durch Alltagsgegenstände sowie interaktive Medien in eindrucksvoller Art und Weise nachvollzogen werden. **Das Museum ist auf Anfrage geöffnet.**

D6 Elise-Averdick-Str. 17 • 27356 Rotenburg (Wümme)
Tel. 04261 773995
www.diako-mutterhaus.de/kunst-kultur/museum

Ausflugstipp

HISTORISCHER MOOREXPRESS

Eine Fahrt mit dem historischen Zug, der seit über 100 Jahren zwischen Bremen, Worpswede, Gnarrenburg, Bremervörde und Stade verkehrt, ist schon etwas Besonderes.

Die 1909 entstandene Eisenbahnverbindung war einst ein technisches Wunder. Nachdem der Brenntorf jahrelang mit Torfkähnen aus dem Teufelsmoor nach Bremen und Stade transportiert wurde, übernahm der Moorexpress diese Aufgabe und fuhr zusätzlich auch Fahrgäste durch die Teufelsmoorregion.

Empfanden die damaligen Mitreisenden die Fahrt als schnell, tuckert der Moorexpress heute an Wochenenden und Feiertagen gemächlich durch die Landschaft. Dabei werden vom 1. Mai bis zum 3. Oktober 2021 etwa 25 Moorexpress-Halte- und Bedarfshaltestellen angesteuert. Unterwegs laden interessante Orte, Ausflugsziele, Rad- und Wandertouren zu Zwischenstopps ein.

Fahrkarten sind ab März 2021 in den Vorverkaufsstellen buchbar. Infos hierzu und zu Fahrzeiten und Fahrradmitnahmen finden Sie unter: www.moorexpress.de





Erfahren Sie die Geheimnisse um Indigo, Papp und Model in der Blaudruck-Dauerausstellung



DER BLAUDRUCK

Ein damaliger Megatrend erlebbar im Heimatmuseum Scheeßel

Der Blaudruck ist eine jahrhundertealte Technik der Stoffveredelung. Nur noch zwölf Betriebe in Deutschland üben diese Kulturform aus. Die große Bedeutung des Blaudrucks hat die UNESCO am 28. November 2018 mit der Aufnahme in die UNESCO-Liste des Immateriellen Kulturerbes der Menschheit unterstrichen.

Die Kunst der Blaudruckerei wurde in Scheeßel von 1847 bis 1950 gewerbsmäßig von zwei Werkstätten betrieben. Seit 1975 wird im Blaudruckspeicher auf dem Meyerhof nach altüberlieferter Handwerkskunst für den Bedarf des Heimatvereins und den der ansässigen Trachtengruppen gedruckt und gefärbt.

Unter dem Titel: **„Der Blaudruck - Ein Megatrend über 200 Jahre“** können Sie im Heimatmuseum Scheeßel eine völlig neugestaltete Blaudruck-Dauerausstellung erleben. In dieser ersten Blaudruck-Ausstellung ihrer Art im Elbe-Weser-Dreieck, die am 16. Mai 2020 eröffnet wurde, werden die Geheimnisse um Indigo, Papp und Model gelüftet, und es wird ein umfassender Einblick in diese Jahrhunderte alte Technik der Stoffveredelung und ihre Geschichte gegeben.



HEIMATMUSEUM SCHEESSEL

Das Heimatmuseum Scheeßel besteht seit 1913 und ist eines der ältesten Museen Niedersachsens. Das Museum besteht aus zwei in sich geschlossenen Hofanlagen mit 14 größtenteils historischen Gebäuden. Diese können Sie auf dem Meyerhof in der Ortsmitte und dem 300 m entfernt liegenden Heimathausgelände besichtigen.

Während das Heimathausgelände einen Einblick in die bäuerliche Wohn- und Arbeitswelt des 18. und 19. Jahrhunderts gibt, zeigt der Meyerhof traditionelle Handwerksberufe, wie das Weben und den Blaudruck. Zudem finden wechselnde Kunstausstellungen statt.



Die Öffnungszeiten des Museum finden Sie auf Seite 99.

Heimatmuseum Scheeßel
Am Meyerhof 1 • 27383 Scheeßel
Tel. 04263 6757888 • www.heimatmuseum-scheessel.de



Hauptgebäude des Meyerhofes



Fertiger Blaudruck aus der Blaudruckerei

WAS IST EIGENTLICH EIN „IMMATERIELLES KULTURERBE“?

Ein Kulturerbe umfasst nicht nur Baudenkmäler oder Kulturgut-sammlungen, sondern auch lebendige kulturelle Ausdrucksformen. Diese werden als „Immaterielles Kulturerbe“ bezeichnet. Hierzu zählen: mündlich überlieferte Traditionen und Ausdrucksformen, darstellende Künste, gesellschaftliche Bräuche, Rituale, Feste und Formen gesellschaftlicher Selbstorganisation, Wissen und Bräuche in Bezug auf die Natur und das Universum und traditionelle Handwerkstechniken.



Immaterielles Kulturerbe wird von Generation zu Generation weitergegeben, ist lebendig, wirkt identitätsstiftend und stärkt sozialen Zusammenhalt.

KULTURSZENE

UNSERE TOP 5

1 GALERIE ZIEGELEI

Die beiden **Künstler Hannelore und Klaus Bierkardt** leben und arbeiten in ihrem **Atelier in Zeven-Badenstedt**. Die Öl-Gemälde von Hannelore Bierkardt zeichnen sich durch eine realistische, teils aber auch verfremdende Malweise aus. Klaus Bierkardt liebt leuchtend-intensive Farben, die in seinen expressiven Bildern zur Geltung kommen. Gern lassen sie Besucher nach vorheriger telefonischer Absprache über ihre Schultern schauen.

C4 Ziegeleistr. 19a • 27404 Zeven-Badenstedt
Tel. 04281 80361
www.bierkardt.de



2 HAUS KREIENHOOP

Kennen Sie Walter Kempowski? Der 2007 verstorbene Schriftsteller gehört zu den bedeutendsten Schriftstellern des 20. Jahrhunderts. Seine Wohn- und Arbeitsstätte war das „Haus Kreienhoop“, ein Haus ganz nach seinen Vorstellungen, welches er am Rande des 750-Seelen-Dorfes Nartum bauen ließ. Entstanden ist ein Ort voller Überraschungen mit Innenhof, Saal, Pavillon und Turm, Büchergängen, Arbeitskabinetten, „Lotterecke“ und Veranda. Regelmäßig finden hier Tagungen, Lesungen und Konzerte statt, die von der Kempowski Stiftung organisiert werden. Nach Absprache sind auch Hausbesichtigungen und Führungen möglich.

C5 Zum Röhrberg 24 • 27404 Nartum
Tel. 04288 438 (Haus Kreienhoop) oder
Tel. 04281 7824 (Alinda van der Vooren-Tralau)
www.kempowski-stiftung.de



3 STADT- UND LANDKINOS

Wieso in die Ferne schweifen, wenn das Gute so nahe liegt? Besuchen Sie doch einfach mal unsere regionalen Kinos. Hier werden zwar nicht die aktuellsten Blockbuster gezeigt, dafür ist die Atmosphäre familiärer und gemütlicher als in manchen Großkinos. Das **Zevener Kino** verfügt über zwei klassische Kinosäle mit bequemen Sitzen. Einmal bis mehrmals im Monat können Sie auch in den von **Kulturvereinen initiierten Stadt- und Landkinos** Platz nehmen.

B1 **3.1 Kino im Kornspeicher**
Mühlheimer Straße 11 • 27432 Nieder Ochtenhausen
Tel. 04761 5708 • www.kino-im-kornspeicher.de

A3 **3.2 Moorkino im Cultimo**
Café-Kneipe Cultimo
Kuhstedtermoor 24 • 27442 Kuhstedtermoor
Tel. 04763 9376071 (Anrufbeantworter Cultimo e.V.)
www.cultimo-kuhstedtermoor.de

C4 **3.3 Kino Central-Theater**
Lindenstraße 9 • 27404 Zeven
Tel. 04281 2623 • www.kinozeven.de

D6 **3.4 Stadtkino Rotenburg (Wümme)**
Aula der Stadtschule
Freudenthalstr. 3 • 27356 Rotenburg (Wümme)
Tel. 04261 9636110 (KIR Rotenburg (Wümme) e.V.)
www.kir-row.de

E5 **3.5 Landkino Lauenbrück**
Fintauschule
Habichtallee 2 • 27389 Lauenbrück
Tel. 04267 9636110 (KIR Rotenburg (Wümme) e.V.)
www.kir-row.de

LÜTTENSHOFF –

Drehort des Filmprojektes „Kliemannsland“

Das Kliemannsland im 250-Seelen-Dorf Rüspel ist laut den Machern der „erste, beste und freiste Interaktiv-Staat der Welt“. Ein reales Kreativprojekt rund um den selbsternannten „Heimwerkerkönig“ Fynn Kliemann. Dieser erwarb 2016 zusammen mit dem Cineteam Hannover den „Lüttenshoff“ und baute das 3,5 Hektar große Gehöft gemeinsam mit unzähligen „Handwerkerfreunden“ Stück für Stück um. Die Renovierungen, welche zum Teil in kurzen Videos auf Youtube verfolgt werden können, haben ein Café, ein Kochstudio, ein Atelier, ein Tonstudio, weitere vielseitig nutzbare Räume und eine großartige Freifläche mit Schwimmteich, Campingarea, Gemüsegarten und Gewächshaus hervorgebracht, die für Projekte und Veranstaltungen gebucht werden können.

Das Café hat samstags und sonntags von 12.00 bis 17.00 Uhr geöffnet. Weitere Tipps zu Veranstaltungen, Führungen und mehr finden Sie auf den folgenden Internetseiten:

Infos rund um das Kliemannsland: www.kliemannsland.de

Infos rund um den Lüttenshoff: www.luettenshoff.de



D4 Eichenstraße 14 • 27404 Rüspel
Tel. 04282 6347476 • event@luettenshoff.de



HOLZSKULPTUREN-GARTEN

Im kleinen Ort Mulmshorn befindet sich der **Skulpturengarten des Künstlers Ortwin Musall**. Die lebendig wirkenden Holzskulpturen in verschiedenen Größen und Ausführungen sind im gesamten Garten verteilt und laden zum Nachdenken ein. Der Garten ist jederzeit öffentlich zugänglich. Auf dem Gelände in Mulmshorn befinden sich zudem die Werkstatt und die Galerie des Künstlers. Schauen Sie doch gern einmal vorbei!

C5 Im Mull 53 • 27356 Rotenburg-Mulmshorn
Tel. 04268 1633 • www.skulpturen-aus-holz.de



THEATER METRONOM

Ein **Theater mitten auf einem ehemaligen Gutshof**, wo gibt es denn sowas? In der Nähe von Visselhövede, im kleinen Dörfchen Hütthof! Das Theater Metronom bietet in der Spielzeit Theaterherbst 2021 ein abwechslungsreiches, spannendes Theaterprogramm an. Gezeigt werden eigene Produktionen und Gastspiele anderer Theater sowie Kinder- und Jugendtheaterstücke. Im August 2021 findet wieder das Metronom OpenAir SommerTheater in der urigen Kulisse des Piratenplatzes in Hartböhn, 29643 Neuenkirchen statt.

E7 Hütthof 1 • 27374 Visselhövede
Tel. 04262 1351 oder 1399 (Vorverkauf)
www.theater-metronom.de



Die hier dargestellten Tipps sind nur eine Auswahl. Weitere interessante Angebote zu diesem Thema finden Sie auf der neuen InfoPLATTform www.freizeit-row.de.



HEIMATEVENTS

Sie sind auf der Suche nach einer Veranstaltung?

Nachfolgend präsentieren wir Ihnen eine Auswahl an bekannten Events, die in unserer URLAUBS- und FREIZEITregion stattfinden. Weitere Veranstaltungen finden Sie immer aktuell auf unserer InfoPLATTform www.freizeit-row.de.

Aufgrund der weltweiten Corona-Pandemie kann es bei allen Veranstaltungen zu Änderungen, Verschiebungen oder Ausfällen kommen. Bitte informieren Sie sich daher im Vorfeld direkt auf den Internetseiten der Veranstalter, Rathäuser oder Touristinfos über Ihre Wunschveranstaltung.

FESTIVALS & KONZERTE

Neben dem **Hurricane**, dem größten deutschen Festival, das in Scheeßel stattfindet, gibt es weitere Festivals und Konzerte im Landkreis Rotenburg (Wümme). In Bremervörde können Sie auf dem **Horizonte-Festival** abendliche Konzerte diverser Künstler erleben. Rockiger geht es auf dem **Heimat Festival** in Scheeßel zu. Fans der elektronischen Musik kommen auf dem **Ferdinands Feld** auf ihre Kosten, wenn auf dem Rotenburger Flughafengelände nationale und internationale DJs Elektromusik vom Feinsten auflegen. Chilliger geht es auf dem kleinen, aber feinen Festival **Rock den Lukas** in Tarmstedt zu.



Januar-Februar	Horizonte-Festival in Bremervörde	www.bremervoerde.de/freizeit-kultur/veranstaltungen/horizonte-festival
Mai	Mit Freunden Festival in Scheeßel	www.mit-freunden.de
Juni	Musikfestival Hurricane in Scheeßel	www.hurricane.de
August	Ferdinands Feld in Rotenburg (Wümme)	www.ferdinandsfeld.de
	Rock den Lukas in Tarmstedt	www.rockdenlukas.de

KULINARIK & GENUSS

Probieren Sie sich durch die Region! Unsere kulinarischen Veranstaltungen bieten eine wunderbare Gelegenheit leckere Gerichte, diverse Delikatessen, selbstgemachte Säfte, Marmeladen, Weine oder Öle zu probieren. Besuchen Sie z. B. den **Kräutertag** in Horstedt. Hier finden Sie neben Kräuterpflanzen für Ihren Garten auch Gewürze sowie frisch zubereitete Leckereien zum Schlemmen. Bei den **Olivenöl-Abholtagen** in Wilstedt präsentieren Ihnen Erzeuger aus Spanien, Italien und Griechenland native Olivenöle und mediterrane Spezialitäten rund um die Olive. Daneben gibt es weitere kulinarische Feste wie das **Weinfest**, den **Rotenburger Kartoffelmarkt** und die **Apfelfeste** in Stuckenborstel und Visselhövede.



April	Olivenöl-Abholdtage in Wilstedt	www.artefakt.eu
Juni	Kräutertag in Horstedt	www.kraeuterregion.de
August	Zevener Weinfest	www.weinfest-zeven.de
September	Rotenburger Kartoffelmarkt	www.knolli.com
	Apfelfest Stuckenborstel	www.stuckenborstel.de
	Apfelmarkt Visselhövede	www.visselhoevede.de

FEILSCHEN & HANDELN

Tauchen Sie ein in unsere Flohmarkt- und Trödelwelten und entdecken Sie Altes, Neues und Kurioses. Dabei darf ein Schnack und das Feilschen mit den Vorbesitzern nicht fehlen.

Ein besonderes Erlebnis ist der **SchnabuTröMaTa** auf dem Lüttenshof, dem Drehort des Kliemannslandes. Bei einer Mischung aus Flohmarkt und Foodfestival können Sie in Ruhe stöbern und schnabulieren. Im Frühjahr, wenn die Narzissen am Oste-Hamme-Kanal in der Gemeinde Gnarrenburg blühen, findet dort das alljährliche **Blütenfest** statt, auf dem es viel zu entdecken gibt. Beim **Rotenburger Hökermarkt** und dem **Ladenhütermarkt** in Bremerförde gibt es nicht nur Flohmarktstände, auch die Einzelhändler halten in ihren Läden viele Angebote bereit. Ebenso zieht der **Herbstmarkt in Lauenbrück**, mit seiner Mischung aus Floh- und Jahrmarkt, tausende Besucher an.



April	Blütenfest mit Flohmarkt am Oste-Hamme-Kanal	www.touristik-gnarrenburg.de
April / Oktober	Bremervörder Frühjahrs-Ladenhütermarkt mit Flohmarkt u. verkaufsoffenen Sonntag	www.br.v-marketing.de
Juli	Rotenburger Hökermarkt	www.vts-row.de/hoekermarkt
August	SchnabuTröMaTa in Rüspel	www.kliemannsland.de
September	Lauenbrücker Herbstmarkt mit Flohmarkt	www.flohmarkt.lauenbrueck.de/wp

TRADITION & HANDWERK

Jede Region hat ihre ganz eigenen traditionellen Feste. In unserer Gegend haben das Moor und die damit verbundenen Handwerke unsere Traditionen geprägt.

Wie die Moorbauern hier einst gelebt und welches Handwerk sie ausgeübt haben, können Sie auf den **Veranstaltungen des Historischen Moorhofes** in Augustendorf erfahren. Das **Moorfest in Tarmstedt** zeigt anschaulich, wie der Torf damals abgebaut wurde. Zeitlich noch weiter in die Vergangenheit versetzen unsere **Mittelalterlichen Feste** ihre Besucher.

Blaudrucker, Korb- und Stuhlflechter sind Handwerksberufe, die Sie u. a. auf dem **MUSEUMSDAG des Heimatmuseums Scheeßel** kennenlernen können. Oder besuchen Sie einmal das **Beeke-Festival in Scheeßel** und genießen Sie internationale Folklore und Volkstänze, farbenfrohe Trachten und mitreißende Musik. Genauso lebhaft geht es auf den **Erntedankfesten in Sittensen und Zeven** zu. Zum **Internationalen Museumstag** im Mai und zum **Tag des offenen Denkmals** im September öffnen zudem viele

regionale Museen bzw. Denkmäler im Landkreis ihre Türen. Am **Internationalen Mühlentag** Anfang Juni stehen Wind-, Wasser- und Motormühlen im Fokus vieler Aktionen.



Mai	MUSEUMSDAG und Markt an der Beek am Heimatmuseum Scheeßel	www.heimatmuseum-scheessel.de
	Torfstecher-, Handwerker- und Backtag auf dem Historischen Moorhof in Augustendorf	www.augustendorf.net
Juni	Tarmstedter Moorfest	www.tarmstedt.de
	Mittelalterliches Pfingstspektakel am Heimathaus Rotenburg	www.fogelvrei.de
Juli	Beeke-Festival in Scheeßel	www.beeke-festival.de
August	Mittelalterfest am Vörder See	www.bremervoerde.de
Oktober	Sittenser Erntedankfest mit Festumzug	www.sittensen.de
	Zevener Erntewagenparade	www.zeven.de

KUNST & KULTUR

Auf unseren **Kunsthändler-Märkten**, wie am Bachmann-Museum in Bremervörde, gibt es viel zu entdecken. Kultur und tierische Begegnungen können Sie auf den Veranstaltungen im LandPark Lauenbrück erleben. Oder wie wäre es mit einem **Poetry Slam im LandPark?**

Auf der Veranstaltung **KulturLandKultur** öffnen viele Künstler ihre Werkstätten und Ateliers, und es finden diverse Konzerte und Lesungen statt. Ebenso vielseitig präsentiert sich der **Ahauser Herbst**.



Mai	Kunsthändlermarkt am Bachmann-Museum in Bremervörde	www.bachmann-museum.de
	KulturLandKultur rund um Zeven	www.kulturlandkultur.de
Mai, Juni, September	Land- und Herbstmarkt sowie Poetry im LandPark Lauenbrück	www.landpark.de
Oktober	Ahauser Herbst	www.ahauser-heimatverein.de

RUND UM DEN SPORT

Wenn Sie es sportlich mögen, sind Sie bei unseren Sportevents gut aufgehoben, egal ob als Teilnehmer oder Zuschauer.

Etwas ganz Besonderes in der Region sind die **Zevener Vier-Abend-Märsche**. Für eine Medaille müssen die Teilnehmer an drei von vier Tagen entweder fünf oder zehn Kilometer gehen. Um Schnelligkeit geht es bei den **Abendläufen in Sottrum, Hepstedt und Wilstedt**. Schon die „Kleinsten“ können sich hier auf einer Strecke von einem Kilometer messen, bevor die „Großen“ den Zehn-Kilometer-Lauf starten.

Wer es lieber langsamer angeht und die Geselligkeit mag, sollte sich den **Tag des Wanderns** vormerken, an dem geführte Wanderungen auf den NORDPFADEN stattfinden. Oder wie wäre es mit einem **Triathlon-Wettbewerb in Bremervörde oder Fintel?**



Mai	Sottrumer Abendlauf	www.tv-sottrum.de
	Ummellauf ab Hepstedt	www.ummel.de
	Tag des Wanderns	www.facebook.com/nordpfade
Juni	Wilstedter Abendlauf	www.abendlauf.de
	Zevener Vier-Abend-Märsche	www.vierabendmaersche.de
	Oste-Triathlon ab Bremervörde	www.bremervoerde.de
September	Finteler Triathlon	www.tus-fintel.de/sparte/trathlon

Veranstaltungstipp

TARMSTEDTER AUSSTELLUNG 9. – 12.07.2021

Tarmstedter Ausstellung - 2021 nicht ganz das Original

Die **größte Landwirtschaftsmesse Norddeutschlands** präsentiert sich im Juli wieder in Tarmstedt. Das 18 Hektar große Ausstellungsgelände wird sich am zweiten Juli-Wochenende mit Ausstellern rund um die Themen Landwirtschaft, Landtechnik, Pferdezucht, Haus, Garten und mehr füllen. Das aktuelle Programm, die Highlights und ein digitales Angebot finden Sie unter www.tarmstedter-ausstellung.de.

Kommen Sie mit der ganzen Familie und erleben Sie die vielfältige Welt der Landwirtschaft. Sichern sie sich Ihre Tickets bereits im Vorverkauf.



B5

Tarmstedter Ausstellungsgelände
Wendohweg 1 • 27412 Tarmstedt
Tel. 04283 329
www.tarmstedter-ausstellung.de



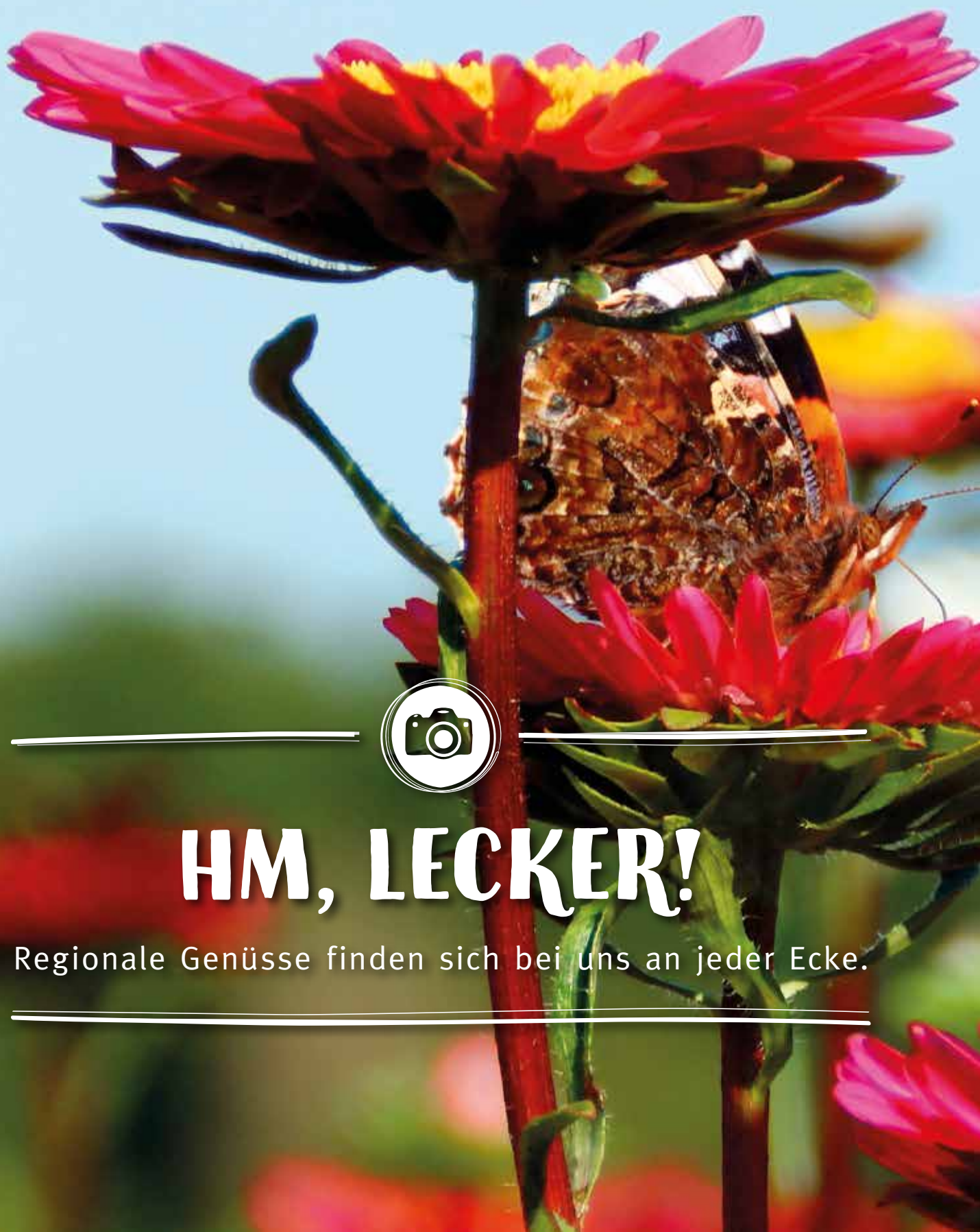

HM, LECKER!

Regionale Genüsse finden sich bei uns an jeder Ecke.





Tierisches Fotoshooting auf Augenhöhe



LANDAUSZEIT

Für Hofabenteurer und KUHle Genießer!

Woher kommt eigentlich der Eindruck, dass es auf dem Land beschaulicher zugeht als in der Stadt, obwohl die Uhren hier genauso schnell ticken?

Vielleicht wirkt ein Besuch auf dem Land einfach entschleunigend. Anders als in der Stadt prasseln nicht so viele Eindrücke und Geräusche auf uns ein. Der Hofalltag wird vom Wetter und den Tieren bestimmt.

Wäre eine Landauszeit nicht auch etwas für Sie und Ihre Lieben? Auf unseren **Urlaubsbauern- oder Reiterhöfen** können Kinder den ganzen Tag „rumbutschern“. Erwachsene haben einmal wieder richtig Zeit, ein gutes Buch zu lesen.

Sie möchten nur einen Tag auf dem Land verbringen? Wie wäre es mit einer Wanderung oder einer Radtour durch unsere schönen Dörfer? Besuchen Sie gerne unsere **Hof- und Mühlencafés** oder Melkhüs. In den kleinen grünen Milchraststätten bieten Landfrauen von Mai bis September auf ihren Höfen „KUHlinarische“ Köstlichkeiten an. Auch sollten Sie sich die regionale Küche in unseren **Landgasthöfen und Restaurants** nicht entgehen lassen.

Auf unseren **Melkhus-, Schul- und Erlebnisbauernhöfen** können Gruppen zudem interessante Führungen buchen. Dabei erfahren Besucher u. a., wie ein Milch-



TIPP

URLAUB AUF DEM BAUERN- ODER REITERHOF

So unterschiedlich die Höfe auch sein mögen, hier auf dem Land gibt es immer etwas Spannendes zu entdecken und jede Menge Ecken zum Toben, Spielen und Relaxen. Auf den Reiterhöfen mit dem Prädikat „**Bett & Box**“ können Sie sogar Ihr eigenes Pferd mitbringen und während Ihres Aufenthaltes die tolle Gegend erkunden.

Eine bessere Möglichkeit, den Tag draußen zu genießen, Hoftieren ganz nah zu kommen, auf einem Trecker mitzufahren oder beim Melken zuzuschauen gibt es nicht. Jeder kann seiner Lieblingsbeschäftigung nachgehen, abends trifft man sich schließlich in seinem gemütlichen Zuhause auf Zeit und lässt den Abend gemeinschaftlich ausklingen.

Wir haben Ihr Interesse geweckt?

Dann finden Sie auf www.freizeit-row.de oder direkt auf den Seiten 90-99 bestimmt eine Hofunterkunft nach Ihren Vorstellungen.

Gekennzeichnet sind unsere Urlaubsbauernhöfe im Magazin mit einem „B“ und die Reiterhöfe mit einem „RH“. Einige haben auch entsprechendes Landerlebnissiegel. Erklärungen hierzu finden Sie auf Seite 75.



Auf dem Bauernhof findet man schnell neue Freunde

viehbetrieb funktioniert oder wie viel Haushalte eine Biogasanlage mit Strom versorgen kann.

Sie suchen noch ein Andenken für sich oder ein Mitbringsel für Ihre Lieben? Selbstgemachte und typische Produkte aus der Region, Wohnaccessoires und Gartendeko können Sie in unseren **Hofläden** und bei unseren **Direktvermarktern** erwerben.

Vielerorts finden sich zudem **Eier-, Kartoffel- und Marmeladenstände**, die ein oder anderen **Blumenpflückfelder** und **Milchtankstellen**.

Für Ihre nächste LANDausZEIT halten wir auf den folgenden Seiten einige Hoferlebnis-, Erzeuger- und Einkehr-Tipps für Sie bereit.



Ku(h)linarische Köstlichkeiten beim Melkhusbesuch

HOFERLEBNIS-TIPPS

1 MELKHÜS – MILCH UND MEHR!

In den kleinen **Milchraststätten**, die meist an Rad- und Wanderwegen liegen, bieten Landfrauen von **Mai bis Ende September** direkt auf ihren Höfen leckere Milchspezialitäten an. Während eines Besuches können Kinder und Erwachsene gerne den **Hof erkunden**. Auf Anfrage sind Hofführungen für „Groß und Klein“ möglich. Öffnungszeiten und weitere Infos erhalten Sie auf www.melkhus-row.de.



C3 **1.1 Melkhus Deinstedt**
Milchviehhaltung mit 3 Melkrobotern
Rohr 7 • 27446 Deinstedt
Tel. 04284 328 • www.melkhus-deinstedt.de

D4 **1.2 Melkhus Heeslingen**
u. a. Hofladen, Mosterei, Angus Mutterkuhhaltung
Zum Kreuzkamp 1 • 27404 Heeslingen
Tel. 04281 4650 • www.koenekes-hofladen.de

C4 **1.3 Melkhus Brüttendorf**
Ackerbau, Milchvieh-, Schweine- und Hühnerhaltung
Am Hainberg 1 • 27404 Brüttendorf
Tel. 04281 3228 • www.klies-hofladen.de

D5 **1.4 Melkhus Ehestorf**
Milchviehhaltung und Ackerbau
Dorfstr. 8 • 27404 Ehestorf
Tel. 04286 95098

E6 **1.5 Melkhus Scheeßel**
Sauen-, Ferkel- und Hühnerhaltung, Ferkelmast und Hofladen
Finteler Weg 2 • 27383 Scheeßel
Tel. 04263 94283 • www.hofladen-bassen.de

F6 **1.6 Melkhus Fintel**
Färsenaufzucht und Hähnchenmast
Wohlsberg 81 • 27389 Fintel
Tel. 04265 751

2 BAUERNHOF-KLASSENZIMMER

Sie möchten Einblicke in die Landwirtschaft bekommen und sehen, wie Nahrungsmittel produziert werden? Dann unternehmen Sie mit Ihrer Kinder- oder Erwachsenengruppe gerne eine Führung. Auf dem **Milchhof Kück** erfahren Sie bei einer Führung oder auf dem jederzeit zugänglichen Milchlehrpfad, wie die Milch vom Gras ins Glas kommt. Einblicke in einen modernen Milchviehbetrieb erhalten Sie auch auf dem **Milchhof Pape & Brandt** sowie **Schröder**. Der **Geflügelhof Brandt** zeigt Besuchern, wie Legehennen gehalten werden und wie das Sortieren und Verpacken der Eier funktioniert. Alle vier Bauernhöfe sind **Lernstandorte des Fördervereins BAUER e.V.**

Infos unter: www.bauernhof-klassenzimmer.de

A3 **2.1 Milchhof und Molkerei Kück**
Langenhausen 24 • 27442 Gnarrenburg
Tel. 04763 7240 • www.kuecks-milch.de

A3 **2.2 Milchhof Familie Schröder**
Rehhörnstraße 2 • 27442 Gnarrenburg
Tel. 04763 1567

C4 **2.3 Milchhof Pape & Brandt**
Eitze 1 • 27446 Eitzmühlen
Tel. 04284 550

C4 **2.4 Geflügelhof Brandt**
Im Dorfe 11 • 27404 Godenstedt
Tel. 04281 3873



Die hier dargestellten Tipps sind nur eine Auswahl. Weitere interessante Angebote zu diesem Thema finden Sie auf der neuen InfoPLATTFORM www.freizeit-row.de.



3

HOF GRAFEL

Ankommen, loslassen, wohlfühlen: Hof Grafel ist ein Ort, der verbindet! Umgeben von Wäldern, Heide, Moor und Wiesen. Die Grafeler*innen bieten auf ihrem Bauernhof neben den Ferienwohnungen ein umfangreiches Angebot wie **Naturwanderungen, Pferdeschule, Yogakurse, leckere vegane Küche, Wildniscamps, Gemüseanbau mit Hofladen** ... Gemeinsam Zukunft gestalten!

D6

Grafel 2 • 27356 Rotenburg (Wümme)
Tel. 04261 3211 • www.hof-grafel.de

4

KLOSTERGUT BURGSIITTENSEN

Verbringen Sie einen erlebnisreichen Tag auf dem Klostergut: Für Kinder- und Erwachsenengruppen gibt es vielfältige **Angebote zur ökologischen Landwirtschaft** und der historischen Gutsanlage. Zudem verfügt das Klostergut über einen **Hofladen** mit regionalen Produkten und eigenen landwirtschaftlichen Erzeugnissen. Sie möchten selber anbauen? Dann mieten Sie sich ein **Gemüse-Beet für eine Saison**. Kombinieren Sie Ihren Besuch auch gerne mit einem Besuch im Tister Bauernmoor, einer Wanderung auf dem „NORDPFAD Börde Sittensen“ oder mit einer Radtour auf dem Radfernweg Hamburg-Bremen.

E4

Burgsittensen 1 • 27419 Tiste
Tel. 0171 7553624 (Hannah Wedemeyer)
www.klostergut-burgsittensen.de

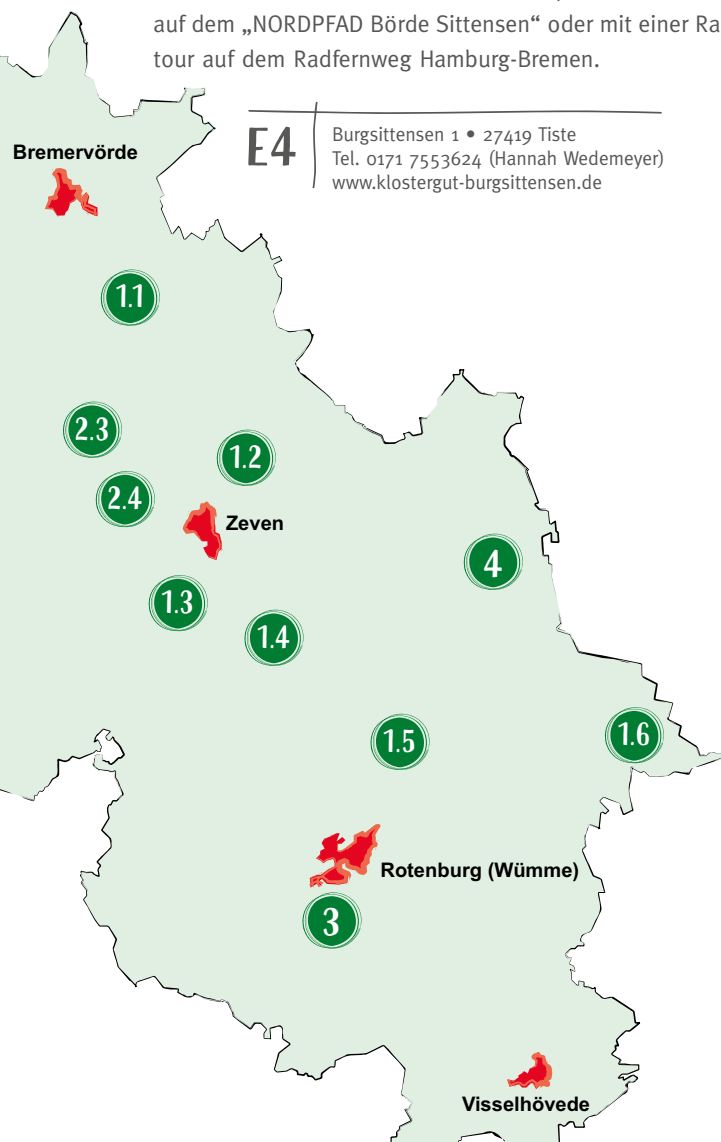

Interview

LANDWIRTSCHAFT MIT TRADITION UND FRISCHEN IDEEN



Sven Trochelmann
Landwirt in 14. Generation auf
Röpers Hof in Scheeßel

„Cool food“ ist Ihr Motto für den Automaten-Hofladen und das Hofcafé. Was verstehen Sie darunter?

Cool food steht vor allem für Frische, aber auch für moderne Produkte. Frisch, das bedeutet regional, saisonal, qualitativ hochwertig. Mit unserem Konzept sprechen wir auch jüngere Menschen an: Im Hofladen stehen Automaten für die genannte Frische, die nahezu durchgängigen Öffnungszeiten stehen für den heutigen Zeitgeist. Das Café kann abends zur Kneipe werden, da trifft man sich schon mal zum After-Work-Bier.

Auf „Röpers Vlog“ stellen Sie Ihre Arbeit in der Landwirtschaft vor. Werden digitale Fans auch zu analogen Gästen?

Ich bin manchmal tatsächlich überrascht, welche Kennzeichen ich beim Hof sehe. Urlauber aus Süddeutschland halten bei uns auf dem Weg nach Dänemark. Diese sind durch unsere Social Media-Arbeit auf uns aufmerksam geworden. Unser Hauptziel ist aber, die moderne Landwirtschaft über den Youtube-Kanal bekannter zu machen. Wir wollen für mehr Wertschätzung der Landwirte werben.

Was können Ihre Gäste alles auf Röpers Hof erleben?

Wir sind ein offener Hof und zeigen diesen gerne unseren Gästen, sofern wir die Zeit dafür finden. Ansonsten ist am Wochenende unser Café geöffnet, das wir in 2020 eröffnen haben. Wenn die coronabedingte Schließung wieder aufgehoben wird, können wir uns einige erweiterte Angebote vorstellen. Gleich daneben befindet sich der Selbstbedienung-Hofladen mit Eismaschine. Was meine Familie und ich noch planen? Das ist geheim, aber wir haben ganz viele Ideen.

Infos: www.roepershof.de • [f/roepershof](https://www.facebook.com/roepershof) • [@/roepershof](https://www.instagram.com/roepershof)



HOFLADEN-TIPPS

Einkaufen auf dem Bauernhof

Regional, saisonal, nachhaltig, frisch – es gibt gute Gründe, die Produkte der Region direkt auf dem Hof zu kaufen. Manche Hofläden sind Land-Shopping-Paradiese, in denen Sie wunderbare Geschenke für sich oder die Lieben finden. Andere bieten in ihren angrenzenden Melkhäusern von Mai bis September diverse Spezialitäten an: Der Einkauf wird zum Erlebnis. Alle aufgeführten Hof- und Bauernläden bieten hochwertige Produkte aus eigener Herstellung oder von regionalen Partnern an. Hier finden Sie frisches Obst und Gemüse, Molkereiprodukte, Wurstwaren, Eier von glücklichen Hühnern und vieles mehr.

1 KOENEKES HOFLADEN UND MOSTEREI

Ein Teil der Scheune dieses Biobetriebs wurde zu einem gemütlichen Hofladen umgebaut, in dem **Säfte aus der eigenen Mosterei oder selbstgemachter Fliederbeersirup** angeboten werden. „Glücklichmacher“ werden die üppigen Präsentkörbe genannt, wie der „Heeslinger Dörpskorb“, ausschließlich mit Produkten des Dorfes bestückt. Dieser Laden zeichnet sich besonders durch ein großes Angebot an **Dekorationsartikeln und Feinkost** aus.

C/D4 | Zum Kreuzkamp 1 • 27404 Heeslingen
Tel. 04281 4650 • www.koenekes-hofladen.de

3 GRIMKES BIO- UND BAUERNLADEN

Fleisch der eigenen Limousin-Rinder können Sie in Grimkes gut sortiertem Hofladen bestellen. Dazu gibt es Kochbücher, eine große Auswahl an Bonbons, Wohnaccessoires, Präsentkörbe und vieles mehr. **Saisonartikel** sind unter anderem Spargel und Erdbeeren, Blumen und Beeren, Gänse und Weihnachtsbäume.

E4 | Eichenstraße 5 • 27419 Sittensen
Tel. 04282 1352 • www.grimkes.de



2 KLIE'S HOFLADEN

Klie's Hofladen befindet sich im Ortsteil Brüttendorf. Besondere Angebote sind das **selbstgebackene Schwarzbrot**, **Wildspezialitäten** zu Beginn der Jagdsaison im Herbst, eingelegte Gurken und **leckere Saucen**. Anja und Helma beraten Sie gerne! Auf dem Hof gibt es Zwergziegen, eine Voliere und viele weitere Tiere; Hofführungen werden gerne nach Anmeldung angeboten.

C4/5 | Am Hainberg 1 • 27404 Zeven-Brüttendorf
Tel. 04281 3228 • www.klies-hofladen.de

4 BASSEN'S BAUERNLADEN

Im Hofladen von Familie Bassen bekommen Sie **Nudeln aus eigener Produktion** in zehn Sorten, Klößen, Eierlikör, Hühnersuppe oder Fruchtaufstriche. Ganz besonders sind die **Wildkräuter-Spezialitäten** wie Löwenzahngelée oder Ebereschenslikör. Übrigens werden auch Wildkräuterwanderungen angeboten. Bestellen können Sie Fleischpakete aus der eigenen Schweinezucht.

E6 | Finteler Weg 2 • 27383 Scheeßel
Tel. 04263 94283 • www.hofladen-bassen.de

5 RÖPERS HOFLADEN

In diesem Hofladen gilt das Prinzip der **Selbstbedienung**: Alles, was man für den Tag oder einen gemütlichen Abend braucht – von leckeren selbstgemachtem Eis bis frischen Kartoffeln vom Hof – gibt es hier direkt **aus dem Automaten**; selbst produziert oder, wenn möglich, von Landwirten aus der Region. Der Hofladen ist täglich von 6.00 bis 22.00 Uhr geöffnet.

Tipp: Lesen Sie dazu auch das Interview auf Seite 53.

D6

Am Kirchweg 6 • 27383 Wohlsdorf
Tel. 0173 6163097 • www.roepers-hof.de



Weitere Landerlebnisse, Hofläden und mehr finden Sie auf www.freizeit-row.de.

Die Öffnungszeiten der Betriebe entnehmen Sie bitte den Websites.

Regionaler Tipp:

BRÖÖS

Frische und hochwertige Lebensmittel aus der Region einfach und schnell bestellen und liefern lassen!

Maarten und Berend Heins aus dem beschaulichen Rockstedt haben aus einem kleinen Brötchenservice, den sie mit dem zarten Alter von 12 Jahren gestartet haben, einen täglichen Lieferservice für regionale Lebensmittel gemacht. Bei ihnen finden Sie alles was Sie brauchen (weit über 1.000 Artikel - von Gemüse, über Bier bis Fleisch) von über 70 Familienbetrieben aus der Region. Die Bestellung funktioniert einfach und innerhalb von 10 Minuten. Die Lieferung erfolgt direkt am nächsten Tag.

Eine tolle Idee für die Gäste im Liefergebiet: Am Tag vor der Anreise bei Bröös bestellen und bei Ankunft direkt Glücksgefühle wie an Weihnachten erleben – so kann der Urlaub beginnen! Rund wird die Sache übrigens mit den heißbegehrten Geschenkboxen mit regionalen Spezialitäten als Mitbringsel für die Daheimgebliebenen.



B4

Hauptstraße 26 • 27404 Rockstedt
Tel. 04285 5550902 • www.brooes.de



HEIMATGENUSS-TIPPS

Regionale Produkte zum Mitnehmen

Sie suchen etwas Selbstgemachtes aus der Region? Ein Mitbringsel für Freunde und Familie oder für sich selbst? Dann schauen Sie doch mal bei unseren regionalen Erzeugern vorbei und überzeugen Sie sich selbst von der guten Qualität der Produkte. Nachfolgend haben wir Ihnen 5 Tipps zusammengestellt.

1 ÖLMÜHLE GODENSTEDT

Mitten in Godenstedt betreibt Christian Müller seine Ölmühle. Als Müllermeister produziert er **hochwertige, kaltgepresste Bio Speiseöle** aus Lein-, Hanf-, Schwarzkümmel- und Rapssaat sowie aus Haselnuss- u. Walnuskernen. Vor Ort kann das Öl probiert und erworben werden. Führungen sind auf Anmeldung möglich.

C4 Schulstr. 16 • 27404 Godenstedt
Tel. 04281 956672 • www.oelmuehle-godenstedt.de

3 MILCHKONTOR WILSTEDT

In Wilstedt gibt es Eis, das so lecker ist, dass das Milchkontor vom „falstaff“ zur **beliebtesten Eisdiele Niedersachsens** 2020 gekürt wurde. Regionalität und Nachhaltigkeit werden hier großgeschrieben, die Milch der hofeigenen Kühe wird auch zu Joghurt, Quark und – ganz neu – zu Käse verarbeitet. Für die Kinder gibt es übrigens einen großen Spielbereich.

B5 Am Löhberg 2 • 27412 Wilstedt
Tel. 04283 609038 • www.milchkontor.de



2 WOHNSTER PLUMB

Das Hobby wurde zum Nebenberuf – in Wohnste haben die Heimbauer Matthias Brandt und Patrick Krause die Produktion von **Craftbier** gestartet. Auf dem heimischen Hof können Spezialitäten wie Hanf-Bier, Goblin Ale oder Bierlikör nach vorheriger Anmeldung erworben und der Brauraum besucht werden. Ziel der beiden ist es, das Bier künftig nachhaltig aus eigenen Zutaten zu brauen.

E3 Am Tiefenbruch 1 • 27419 Wohnste
Tel. 0151 55446995 • www.plumb-wohnste.eu

4 PILZGARTEN

Kräuterseitlinge, Shiitake, Samthaube und einige andere **exotische Pilze**. Diese werden frisch, getrocknet oder als Pilzkit für den heimischen Anbau verkauft. Passion für Pilze – vom Rohstoff bis zum leckeren Demeter-Edelpilz. Ein Ausflug in die Welt der Pilze ist auf Anfrage für Gruppen ab zehn Personen möglich.

E5 Fabrikstraße 12 • 27389 Helvesiek
Tel. 04267 9330 • www.pilzgarten.de

5 BRUNS SPIRITUOSENFABRIK

Seit nunmehr vier Generationen stellt Familie Bruns **feinste Liköre und Spirituosen** her. Gerne können Sie Arbeit und Produkte bei einer Betriebsbesichtigung kennenlernen. Eine Führung ist ab 20 Personen auf Anmeldung möglich. Oder probieren Sie den ein oder anderen Schnaps doch einfach im historischen Ladengeschäft, der sich direkt in Rotenburgs Fußgängerzone befindet.

D6 Westerholzer Weg 10 (Fabrik), Große Str. 55
(Historisches Geschäft) • 27356 Rotenburg (Wümme)
Tel. 04261 2293 • www.spirituosenfabrik.de



Extratipp

WOCHENMÄRKTE

Einkaufen mit dem besonderen Flair des Wochenmarkts: Hier finden Sie neben dem breiten Angebot von Obst und Gemüse aus aller Welt viele frische und saisonale Produkte aus der Region. Das ist nicht nur besonders gesund und nachhaltig, sondern auch sehr kommunikativ, denn den Klönschnack gibts gratis dazu.

Rotenburg (Wümme)

Pferdemarkt

Mittwochs und sonnabends 7.00 - 12.00 Uhr

Scheeßel

An Miesners Hof

Sonnabends 8.00 - 12.30 Uhr

Visselhövede

Goethestraße 9 (Parkplatz bei Combi)

Mittwochs 8.00 - 13.00 Uhr

Zeven

Vitus-Platz

Freitags 7.30 - 13.00 Uhr



Die hier dargestellten Tipps sind nur eine Auswahl. Weitere interessante Angebote zu diesem Thema finden Sie auf der neuen InfoPLATTFORM www.freizeit-row.de.





Spargel – gesundes Gemüse in Grün und Weiß



EINFACH KÖSTLICH!

Liebe geht durch den Magen...

Im Urlaub gehört ein leckeres Essen einfach dazu! Finden Sie nicht auch? Und am schönsten ist es, wenn man etwas **Regionaltypisches** serviert bekommt.

Eines unserer Traditionsgerichte ist die Hochzeitssuppe. Die klare Fleischbrühe mit Suppengemüse, Fleischklößchen und Eierstich ist auf vielen Speisekarten zu finden und gehört, wie der Name verrät, einfach zu einem Hochzeitsmenü dazu. Auch klassisch zubereitete Bratkartoffeln sind typisch für die Region. Angerichtet werden diese mit Sülze, Knipp (Fleischgrütze), Matjes oder mit frischem Gemüse. Natürlich wird in unseren Landgasthäusern und

Restaurants auch **saisonal** gekocht. Je nach Jahreszeit kommen Grünkohl, Spargel, Wild, Matjes und Pilze frisch auf den Tisch.

Für **süße Gaumenfreuden** empfiehlt sich der norddeutsche Klassiker „Rote Grütze mit Vanillesoße“ oder ein Pfannkuchen aus Buchweizen. Dieser wächst vorwiegend auf kargen Moor- und Heideböden und wird auch zum Kuchenbacken verwendet. Apropos Kuchen: Jeder, der keine Kalorien zählt und das Handwerk selbstgebackener Kuchen und Torten zu schätzen weiß, sollte unsere urgemütlichen **Hof- und Mühlencafés**



SPARGEL

Ein norddeutsches Traditionsgericht ist der Spargel, der direkt in unserer Region angebaut wird, wie auf Schloh's Spargelhof in Hellwege. Das Ehepaar Schloh lebt für den Spargel. Das merkt man, wenn man in der Spargelsaison ihren Hofladen besucht. Ob als Cremesuppe, klassisch gekocht mit Kartoffeln, Schinken und Hollandaise oder knackig frisch als Salat: Friederike Schloh kennt viele Rezepte rund um die weiße und grüne Stange, die sie gerne auf der Internetseite www.schlohs-spargelhof.de Preis gibt.



Draußen sitzen und genießen – herrlich



Eheleute Schloh – Profis in Sachen Spargel

DER FRISCHETEST

Quietschen die Stangen, wenn Sie diese aneinanderreiben? Prima, dann ist der Spargel frisch! Sollte der Genuss ein wenig warten müssen, wickeln Sie die ungeschälten Spargelstangen am besten in ein feuchtes Tuch und legen es in das Gemüsefach Ihres Kühlschranks. So hält er sich ein paar Tage frisch. Traditionell endet die Spargelsaison übrigens am 24. Juni, dem Johannistag.

besuchen und sich einen **Butterkuchen** – auf Plattdeutsch „Bodderkoken“ – nicht entgehen lassen. Der norddeutsche Blechkuchen hat eine lange Tradition. Egal, ob mit Mandeln oder nur mit Zucker belegt, schmeckt dieser frisch gebacken natürlich am besten!

Besuchen Sie unsere **Restaurants und Cafés** und lassen Sie sich kulinarisch verwöhnen. Auf den nächsten beiden Seiten finden Sie unsere Gastrotipps. Weitere Gastronomen präsentieren sich auf den Seiten 76-105.

GEWUSST?

Alles, was man über Spargel wissen muss, erfahren Sie in dem Video von Schloh's Spargelhof:



GASTROTIPPS

Guten Appetit!

Lassen Sie sich kulinarisch verwöhnen und genießen Sie regionale Gerichte, eine kreative Küche oder leckere Tortenkreationen in unserer heimischen Gastronomie. Auf diesen beiden Seiten geben wir Ihnen jedes Jahr eine Auswahl an Einkehrtipps an die Hand. Weitere Landgasthöfe, Restaurants und Cafés finden Sie auf der InfoPLATTform www.freizeit-row.de und im Gastgeberverzeichnis dieses nordwärts-Magazins (siehe Seite 76-105).

1 REGIONALE KÜCHE

Besuchen Sie unsere gut bürgerlichen Restaurants und genießen Sie ein Essen im gemütlichen Ambiente. Hier wird Tradition noch großgeschrieben. Neben einer frischen Küche mit norddeutschen Klassikern ergänzen saisonale Spezialitäten das Speisenangebot.

C3 | **1.1 Landgasthof Martin**
Am Brink 2 • 27446 Selsingen
Tel. 04284 333 • www.landgasthof-martin.de

C4 | **1.2 Zur Linde**
Wallweg 2 • 27404 Zeven-Brauel
Tel. 04281 3913 • www.linde-brauel.de

C7 | **1.3 Prüser's Gasthof**
Dorfstraße 5 • 27367 Hellwege
Tel. 04264 9990 • www.pruesers-gasthof.de

D7 | **1.4 Waldhof**
Hauptstr. 26 • 27356 Rotenburg-Unterstedt
Tel. 04269 5343 • www.waldhof-rotenburg.de

E6 | **1.5 Scheeßeler Hof**
Kirchstraße 2-3 • 27383 Scheeßel
Tel. 04263 93130 • www.scheesseler-hof.de

2 KREATIVE KÜCHE

Sie lieben internationale Speisen, ausgefallene Gerichte oder modern interpretierte Klassiker in einem schönen Ambiente? Dann genießen Sie ein Essen in den nachfolgenden Restaurants.

D4 | **2.1 Hotel und Restaurant Schröder**
Am Kuhbach 1 • 27419 Groß Meckelsen
Tel. 04282 50880 • www.hotel-schroeder.de

B5 | **2.2 Dör'n Schapp**
Lange Straße 35 • 27412 Vorwerk
Tel. 04288 95105 • www.doernschapp.de

C4 | **2.3 Restaurant Ringhotel Paulsen**
Meyerstraße 22 • 27404 Zeven
Tel. 04281 9410 • info@hotel-paulsen.de

D6 | **2.4 Wachtelei im Wachtelhof**
Gerberstr. 6 • 27356 Rotenburg (Wümme)
Tel. 04261 8530 • www.wachtelhof.de

E5 | **2.5 Lauenbrücker Hof**
Bahnhofstr. 20 • 27389 Lauenbrück
Tel. 04267 371 • www.lauenbruecker-hof.de



3

KAFFEE, TEE, KUCHEN UND CO.

Genießen Sie Ihren Kaffee oder Tee mal nicht Zuhause, sondern in einem historischen, gemütlichen oder klassischen Café-Ambiente. Egal, ob Mühlen-, Hofcafés oder Cafés, eines haben sie alle gemeinsam: Hier gibt es selbstgemachte Tortencreationen und Kuchen.

C4 **3.1 Mühlencafé Oldendorf**
Eichenstr. 22 • 27404 Oldendorf
Tel. 04281 3141 • www.muehlencafe-oldendorf.de

B4 **3.2 Silvana's Ummel-Café**
Ummelweg 100 • 27412 Hepstedt
Tel. 0152 57400199 • www.facebook.com/Ummelcafe

D5 **3.3 Hofcafé im Grünen**
Teilwiesen 2 • Scheeßel-Hetzwege
Tel. 04263 983386 • www.hofcafe-im-gruenen.com

E8 **3.4 Kaffeehaus „Tante Steffi“**
Lönsstraße 23 • 27374 Visselhövede
Tel. 04262 3059398 oder 0174 7999139
www.tantesteffi.de



Rezeptidee

MÖHREN-BUTTERMILCH-KUCHEN

Landfrauen-Rezept
von Birgit Aselmann aus Fintel

Teig:

1 Ei
150 g Rohrzucker
100 ml Öl
200 ml Buttermilch
250 g geriebene Möhren
100 g gemahlene Nüsse
50 g gemahlener Mohn
2 Tl ger. Zitronenschale
1/4 Tl Nelkenpulver
1/4 Tl Zimt
1 El Zitronensaft
200 g Mehl
2 Tl Backpulver
1/2 Tl Natron

cremig rühren,

unterschlagen,

dazugeben und unterrühren.

mischen und unterziehen und alles in eine gefettete Springform geben.

Backen:

bei 180° C, Umluft, ca. 25 Min.

Serviertipp:

Nach dem Abkühlen mit Puderzucker bestäuben oder mit Zitronenguss überziehen.







GUTEN ABEND, GUTE NACHT

Lassen Sie Ihren Träumen Flügel wachsen.



Traumhaft wohnen im idyllischen Unterstedter Wiesenwagen



ANGENEHME TRÄUME

Rückzugsorte zum Wohlfühlen

Endlich Urlaub! Was gibt es Schöneres, als sich nach einem ereignisreichen Urlaubstag in einem Hotel rundum verwöhnen zu lassen, oder es sich im Ferienhaus vor dem wärmenden Kamin gemütlich zu machen? Was bevorzugen Sie? Sind Sie eher der Hotel- oder Ferienhaustyp? Wir finden, jede Unterkunft hat ihren ganz eigenen Charme.

In einem **Hotel** muss man sich um nichts kümmern: Das Bett wird gemacht, Zimmer und Bad werden geputzt, morgens wartet ein gedeckter Tisch mit einem Frühstücksbüfett und abends kann man gemütlich im Restaurant essen gehen. Einfach herrlich!

Für viele ist ein **Ferienhaus** oder eine **Ferienwohnung** einfach gemütlicher und ungezwungener. In den eigenen vier Wänden kann man ausschlafen, im Schlafanzug frühstücken, sich jederzeit selber versorgen oder einfach essen gehen. Zudem bietet es mehr Rückzugsräume und Privatsphäre. Eigentlich ist es fast wie Zuhause!

Und manchmal gibt es nichts Schöneres als den eigenen vier Wänden zu entfliehen, um auf einem **Campingplatz** ein Zelt aufzuschlagen, sich vom Vogelgezwitscher wecken zu lassen und den ganzen Tag draußen zu verbringen.



Exklusive Ruheoase mit viel Platz zum Entspannen



Schlafen wie im eigenen Bett



NOCH MEHR QUARTIERE ...

... finden Sie auf der InfoPLATTForm www.freizeit-row.de. Gerne stehen Ihnen auch die örtlichen Tourismusstellen oder Rathäuser bei Fragen rund um die Quartiersuche zur Verfügung (Kontakt Daten siehe Seite 117).



WELCHER URLAUBSTYP SIND SIE?

Machen Sie den Test. Erfahren Sie, worauf es Ihnen bei der Erholung ankommt. Der Test ist aus der Frauenzeitschrift „Vital“.



Egal was Sie bevorzugen, ob rundum sorglos in einem komfortablen Hotel, familiär in einer gemütlichen Pension, unabhängig in einem Ferienhaus bzw. einer Ferienwohnung oder direkt unter freiem Himmel auf einem Campingplatz. Wir haben bestimmt ein Quartier, das Ihren Bedürfnissen entspricht.

Durchstöbern Sie gerne die nachfolgenden Magazinseiten und finden Sie im reichhaltigen Gastgeberangebot Ihr Wohlfühlquartier. Wir wünschen Ihnen einen schönen Urlaub und eine erholsame Auszeit!

ÜBERNACHTUNGSTIPPS

1 ZEIT FÜR SICH

Kennen Sie das Gefühl, wenn Ihnen alles zu viel wird? Dann sollten Sie den Alltag einfach mal hinter sich lassen und sich eine kleine Auszeit auf dem Land gönnen. Wie wäre es z. B. mit einem Wochenende im **Backhaus Heinschenwalde**. Das kleine Ferienhäuschen liegt im Norden des Landkreises und in der Nähe des großen Waldgebietes Hinzel. Entspannen Sie nach einer Rad- oder Wandertour vor dem Kaminofen oder genießen Sie einfach die Ruhe im schönen Garten.

A1 **Backhaus Heinschenwalde**
Bahnhofstraße 2
27432 Hipstedt-Heinschenwalde
info@backhaus-heinschenwalde.de



3 ANSPRUCHSVOLL UND EXKLUSIV

Sie mögen im Urlaub gerne unter sich sein, möchten jedoch nicht auf Komfort verzichten? Übernachten Sie in unseren 5-Sterne-Ferienunterkünften, die keine Wünsche offenlassen. Ein Urlaubsdomizil der Extraklasse bietet z. B. **Gundies Home No. 15**. Das ehemalige Bauernhofgelände beherbergt ein Ferienhaus und zwei Appartements. Alle drei Quartiere sind modern und mit viel Liebe zum Detail eingerichtet. Gäste können am Kamin relaxen oder auf der Terrasse, direkt am Gartenteich.

D4 **Gundies Home No. 15** ★★★★★
Dorfstr. 15 • 27419 Klein Meckelsen
Tel. 04282 593215 • www.gundieshomeno15.de

2 MIT KIND UND KEGEL

Erholen, spielen und toben: Auf dem **Bauern- und Reiterhof** der Familie Albers, der im Nebenerwerb betrieben wird, findet garantiert jedes Familienmitglied seinen Platz! Neben den vielen Spielmöglichkeiten dürfen Familien auch beim Füttern der Tiere helfen, nach Absprache reiten oder auf einem Trecker mitfahren. Ziege „Erna“ und Hündin „Nora“ freuen sich schon über neue Besucher. Gerne können diese auch ihr eigenes Pferd mitbringen.

D3 **Stammhof Albers** ★★★★★
Steddorfer Straße 42 • 27404 Steddorf
Tel. 04287 275 • www.stammhof-albers.de



Extratipp

OSTEL JUGENDHOTEL

ÜBERNACHTEN // TAGEN // ZUSAMMEN SEIN

In Bremervörde, mitten im Herzen im Elbe-Weser-Dreieck, liegt das Ostel-Jugendhotel. Das Ostel ist keine typische Jugendherberge, sondern mit seinen 31 Zimmern ein modernes Hotel für Jedermann. Schulklassen, Gruppen, Familien und Einzelreisende sind gleichermaßen willkommen! Gerne richtet das Team auch Seminare und Feiern jeglicher Art aus.

Zentraler Mittelpunkt des Hauses ist der offen gestaltete Aufenthaltsraum u. a. mit Kamin und einer ansprechenden Theke. Zudem gibt es im Haus fünf Seminarräume, eine Disko und über einen Indoor- und Outdoorbereich mit zahlreichen Spiel- und Sitzmöglichkeiten.

Auch die Umgebung hat einiges zu bieten. Besuchen Sie den Natur- und Erlebnispark am Vörder See oder das Familienbad Delphino, unternehmen Sie eine Rad-, Kanu- oder Wandertour oder einen Ausflug nach Hamburg oder Bremerhaven.



B2 Ostel Jugendhotel
Feldstr. 9 • 27432 Bremervörde
Tel. 04761 807707 • www.ostel.de

4 ROMANTISCH

Entfliehen Sie dem Alltag und genießen Sie mit Ihrem Partner eine Romantikauszeit. Viele unserer Unterkünfte liegen idyllisch auf dem Land und sind mit allem Komfort ausgestattet, wie z. B. das **Hotel Zur Kloster-Mühle**. Verträumt am Mühlenteich im Wald von Kuhmühlen gelegen bietet das Hotel im Fachwerkstil einen idealen Ort für eine romantische Übernachtung. Im hauseigenen Restaurant können Sie sich zudem kulinarisch verwöhnen lassen.

D4 Hotel Zur Kloster-Mühle
Kuhmühler Weg 7 • 27419 Groß Meckelsen/Kuhmühlen
Tel. 04282 594190 • www.hotel-kloster-muehle.de



Die hier dargestellten Tipps sind nur eine Auswahl. Weitere interessante Angebote zu diesem Thema finden Sie auf der neuen InfoPLATTform www.freizeit-row.de.



CAMPINGPLÄTZE

Ganz gleich ob im Caravan oder Zelt, nirgendwo sind Sie der Natur näher als beim Campen. Draußen an der frischen Luft nimmt man vieles anders wahr als Zuhause. Man passt sich den Gegebenheiten und dem Rhythmus der Natur an. Während wir im Alltag Terminen oder Zwängen unterworfen sind, können wir beim Campen einfach in den Tag hineinleben und sein, wie wir sind. Abends gibt es schließlich nichts Schöneres als mitzuerleben, wie der Campingplatz allmählich zur Ruhe kommt und der Mond den Platz erhellt.

Ein Campingurlaub wirkt entschleunigend, probieren Sie es aus! In unserer Region gibt es einfache, naturnahe sowie moderne und gut ausgestattete Campingplätze. Sie liegen im Wald, umgeben von Wiesen und Feldern, direkt an einem Badesee oder an einem Fluss.

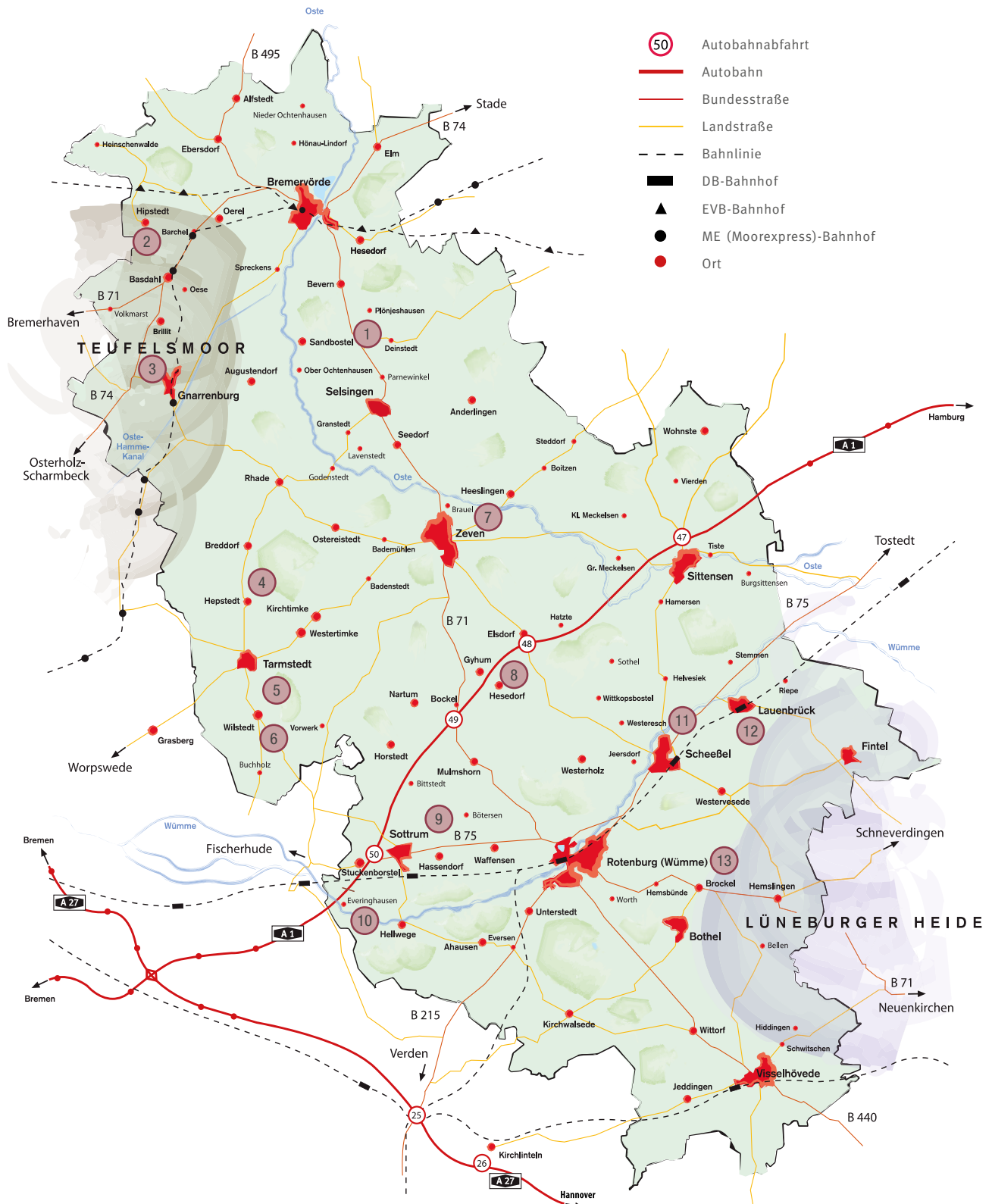

1. Campingplatz „Duxbachtal“

20 Touristenplätze
Ver- und Entsorgung



Ausstattung

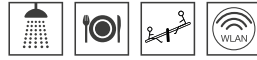

Bockhorster Weg 24 • 27432 Plönjeshausen
Tel. 04767 667 • www.campingplatz-duxbachtal.de

2. Campingpark „Hof Freitag“ (S. 90)

30 Touristenplätze
Ver- und Entsorgung



Ausstattung



Moorlandsweg 1 • 27432 Hipstedt
Tel. 04768 223 • www.campingpark-hoffreitag-geestequelle.de

3. Camping- u. Mobilheimplatz „Am Eichholz“

90 Touristenplätze
Ver- und Entsorgung



Ausstattung

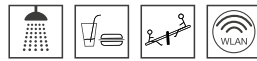

Hermann-Lamprecht Str. 69 • 27442 Gnarrenburg
Tel. 04763 8648 oder 0173 1872036 • www.camping-gnarrenburg.de

4. Waldcampingplatz „Ummelbad“ (S. 100)

100 Touristenplätze
Ver- und Entsorgung



Ausstattung



Ummelweg 100 • 27412 Hepstedt
Tel. 0152 57400199 • www.waldcampingplatz-ummelbad.com

5. Campingplatz „Rethbergsee“

20 Touristenplätze
Ver- und Entsorgung



Ausstattung



Wörpeweg 51 • 27412 Tarmstedt
Tel. 04283 422 • www.rethbergsee-wochenendpark.de

6. Campingplatz „Wullenheide“ Campingclub Bremen e.V.

20 Touristenplätze
Ver- und Entsorgung



Ausstattung



An der Reitbahn 4 • 27412 Wilstedt
Tel. 0176 65527411, Peter Hoffmann
www.campingplatz-wullenheide.de

7. Campingplatz „Sonnenkamp“

80 Touristenplätze
Ver- und Entsorgung



Ausstattung



Sonnenkamp 10 • 27404 Zeven
Tel. 04281 951345 • www.campingplatz-zeven.de

8. Waldcampingplatz Hesedorf

100 Touristenplätze
Ver- und Entsorgung



Ausstattung



Zum Waldbad 3 • 27404 Gyhum-Hesedorf
Tel. 04286 2252 • www.waldcamping-hesedorf.de

9. Campingplatz „Stürberg“

40 Touristenplätze
Ver- und Entsorgung



Ausstattung



Vor dem Stürberg 45 • 27367 Hassendorf
Tel. 04264 9124 • www.stuerberg.de

10. Campingparadies „Grüner Jäger“ (S. 100)

20 Touristenplätze
Ver- und Entsorgung



Ausstattung



Everinghauser Dorfstr. 17 • 27367 Sottrum
Tel. 04205 319113 • www.camping-paradies.de

11. Campingplatz Scheeßel

20 Touristenplätze
Ver- und Entsorgung



Ausstattung



Helvesieker Weg 71 • 27383 Scheeßel
Tel. 04263 1221

12. Campingplatz „Alte Löweninsel“

30 Touristenplätze
Ver- und Entsorgung



Ausstattung



Schmiedeberg 1 • 27389 Lauenbrück
Tel. 04267 8238 • www.campingplatz-lauenbrueck.de

13. Campingplatz „Waidmann's Ruh“

30 Touristenplätze
Ver- und Entsorgung



Ausstattung



Wensebrock 1 • 27386 Brockel
Tel. 04266 2250 • www.waidmanns-ruh.de

Legende



Strom



Wasser



Chemie
WC-Entsorgung



Sanitäranlagen



Restaurant/Imbiss



Kiosk



Spielplatz



WLAN

WOHNMOBILSTELLPLÄTZE

Gibt es eine spontanere Form des Reisens, als mit einem Wohnmobil oder Campingbus? Wer gut organisiert ist, hat bereits alles Wichtige verstaut, pakt nur noch ein paar Kleinigkeiten und Verpflegung ein und schon kann es los gehen!

Genießen Sie gerne ein Wochenende in unserer Region oder fahren Sie doch einmal querfeldein zu Ihrem Urlaubsziel, statt über die Autobahn zu hetzen. Neben unseren Campingplätzen (siehe Seiten 68/69) haben wir viele Wohnmobilstellplätze, auf denen Sie mit Ihrem Wohnmobil oder Campingbus übernachten können. Ob Sie am nächsten Tag weiterfahren oder einfach ein paar Tage bleiben und die Region mit dem Rad oder zu Fuß erkunden, können Sie dann nach Lust und Laune spontan entscheiden!

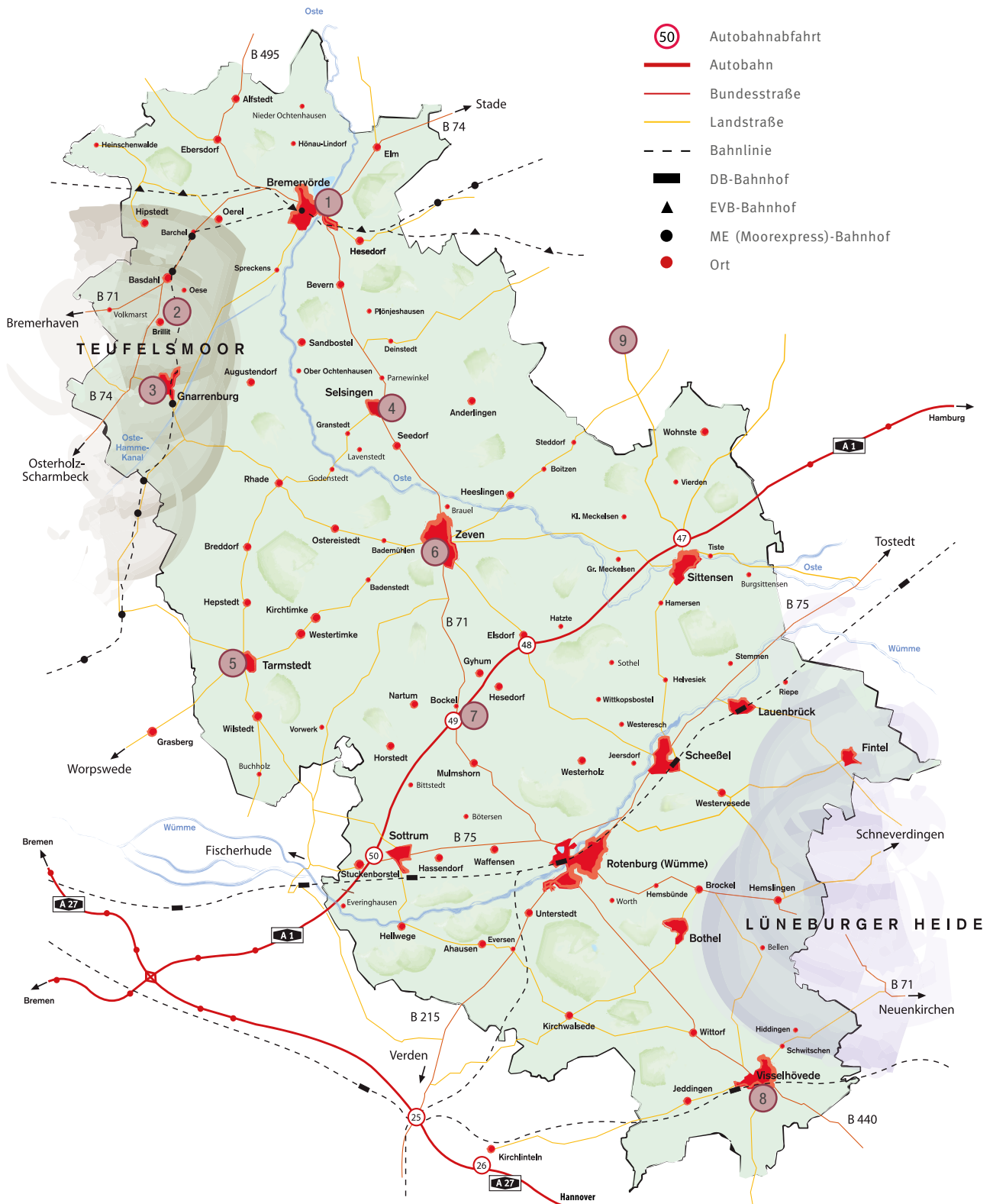

1. Wohnmobilstation Bremervörde

40 Touristenplätze
Ver- und Entsorgung



Ausstattung



Natur- und Erlebnispark Bremervörde,
Kiebitzweg 1 • 27432 Bremervörde
Tel. 0152 56757181 (Platzwart)

2. Wohnmobilstellplatz „An der Schützenhalle“

20 Touristenplätze
Reiner Stellplatz ohne Ver- und Entsorgung und ohne sanitäre Anlagen

An der Schützenhalle • 27442 Brillit
Tel. 04763 627111 (Touristik Gnarrenburg e.V.)

3. Wohnmobilstellplatz „Am Schulzentrum Brilliter Weg“

16 Touristenplätze
Reiner Stellplatz ohne Ver- und Entsorgung und ohne sanitäre Anlagen

Am Brilliter Weg • 27442 Gnarrenburg
Tel. 04763 627111 (Touristik Gnarrenburg e.V.)

4. Wohnmobilstation Selsingen

7 Touristenplätze
Ver- und Entsorgung



Ausstattung



„Im Sick“ • 27446 Selsingen
Tel. 04284 93070 (Samtgemeinde Selsingen)

5. Wohnmobilstation „Familie Heinrich Grabau“

15 Touristenplätze
Ver- und Entsorgung



Ausstattung



Bahnhofstr. 38 • 27412 Tarmstedt
Tel. 04283 8018

6. Wohnmobilstellplatz „Viehmarktplatz“

5 Touristenplätze
Reiner Stellplatz ohne Ver- und Entsorgung und ohne sanitäre Anlagen

Viehmarktplatz • 27404 Zeven
Tel. 04281 716106 (Verkehrsverein Zevener Geest e.V.)

7. Wohnmobilstation „ARAL Station“

10 Touristenplätze
Ver- und Entsorgung



Ausstattung



Rastplatz an der A1 • 27404 Gyhum-Bockel
Tel. 04286 95120

8. Wohnmobilstellplatz „Zu den Visselwiesen“

3 Touristenplätze
Reiner Stellplatz mit Ver- und Entsorgung, Sanitäre Einrichtung kostenpflichtig im Hallenbad nutzbar, öffentliches WC kostenfrei, Spielplatz in der Nähe

Zu den Visselwiesen (am Hallenbad) • 27374 Visselhövede

9. Wohnmobilstellplatz „Schützenhof Aherstedt“ (Hotel und Restaurant, S. 83)

10 Touristenplätze
Ver- und Entsorgung



Ausstattung



Stader Straße 2 • 21702 Aherstedt
Tel. 04166 84200



Legende

	Strom		Restaurant/Imbiss
	Wasser		Kiosk
	Chemie WC-Entsorgung		Spielplatz
	Sanitäranlagen		WLAN

F

E

D

C

B

A



1

2

3

4



© 2012, Studio für Landkartentechnik Maiwald,
 22844 Norderstedt
www.maiwald-karten.de

5

6

7

8

ERKLÄRUNGEN ZUM GASTGEBERVERZEICHNIS

Gut zu wissen...

Auf den nachfolgenden Seiten finden Sie Unterkunfts- und Gastronomiebetriebe, Freizeitanbieter und Dienstleister des Landkreises Rotenburg (Wümme) sowie Freizeitanbieter und Partner aus den Nachbarregionen, die ein Inserat geschaltet haben.

Für die in den Inseraten enthaltenen Angaben tragen alleine die Gastgeber und Dienstleister die Verantwortung auf Vollständigkeit und Richtigkeit. Für Satzfehler, Auslassungen, Preisangaben usw. übernimmt der Touristikverband Landkreis Rotenburg (Wümme) e.V. keine Verantwortung. Dieser Katalog dient lediglich der Absatzwerbung und Information.

Weitere Quartiere finden Sie auf www.TouROW.de.

Infos zur Kategorisierung & Auflistung

Um Ihnen die Auswahl einer passenden Unterkunft oder eines Quartiers zu erleichtern, haben wir diese wie folgt kategorisiert: 1. Hotels, 2. Freizeithäuser und Jugendherbergen, 3. Ferienzimmer/Pensionen/Gasthöfe, 4. Ferienhäuser/-wohnungen, 5. Campingplätze, 6. Gastronomie. Innerhalb der Kategorien sind die Inserate folgendermaßen sortiert: 1. von Nord nach Süd, 2. nach Anzeigengröße, 3. nach Anzahl der Sterne (Klassifizierung), 4. alphabetisch.

Achten Sie bitte auch darauf, dass viele unserer Hotels ein hauseigenes Restaurant und einige Ferienbetriebe ein Hofcafé betreiben. Sie finden also bei den Hotels, aber auch bei den Ferienunterkünften ebenfalls zahlreiche Gastronomieangebote.

Preisangaben

Die Preise innerhalb der Inserate verstehen sich pro Nacht (p.N.) und sind vom 1.01.2021 bis zum 31.12.2021 gültig. Sie geben den günstigsten Preis (ab Preis) an. Der genaue Endpreis, den Sie beim Quartiergeber zu entrichten haben, hängt von der Haupt- oder Nebensaison, der Aufenthaltsdauer, der Personenzahl und von weiteren Leistungen ab, z. B. ob ein Frühstück im Übernachtungspreis enthalten ist (ÜF) oder nicht (OF) und hinzugebucht werden kann.

Nebenkosten

Laut Urteil des BGH vom 6. Juni 1991 müssen im Übernachtungspreis für Ferienwohnungen und Ferienhäuser alle zu entrichtenden Nebenkosten (wie z. B. Strom-, Heiz- und Endreinigungskosten) enthalten sein. Einige Vermieter bieten jedoch auch eine direkte Abrechnung nach Verbrauch an, sofern entsprechende Zähler vorhanden sind. Bitte erkundigen Sie sich, wie Ihr Vermieter die Abrechnung der Nebenkosten handhabt.

Die Preise der Ferienhäuser und -wohnungen verstehen sich inklusive einer Endreinigung (i.E.). Sofern es dem Gast freigestellt ist, die Endreinigung selbst durchzuführen oder diese hinzugebucht werden kann, gilt der Preis ohne Endreinigung (o.E.). Gleiches gilt für die Bereitstellung von Bettwäsche und Handtüchern, die der Gast selber mitbringen oder dazubuchen kann. Diese sind nicht generell im Preis enthalten.

Gastaufnahmevertrag

Wenn Sie ein Ferienobjekt gebucht haben...

Mit der Reservierung eines Zimmers, Hauses bzw. einer Wohnung schließen Sie einen Vertrag mit Ihrem zukünftigen Quartiergeber ab. Dabei gelten die Vertragsbedingungen des jeweiligen Quartiergebers. Der Touristikverband Landkreis Rotenburg (Wümme) e.V. ist nur vermittelnd tätig und tritt für alle Angebote weder als Veranstalter noch als Vermittler im Sinne von § 651 a bis l BGB auf. Beachten Sie dabei folgende Punkte:

1. Wird ein Zimmer/Haus bzw. eine Wohnung bestellt oder zugesagt, so ist ein Gastaufnahmevertrag zu Stande gekommen.
2. Der Quartiergeber ist verpflichtet, das Zimmer/Haus bzw. die Wohnung entsprechend der Bestellung zur Verfügung zu stellen. Andernfalls hat er dem Gast eine Entschädigung zu leisten.
3. Der Gast ist verpflichtet, den vereinbarten Preis für die Vertragsdauer der Bestellung des gemieteten Ferienobjektes zu bezahlen. Dies gilt auch, wenn dieser das gemietete Objekt nicht in Anspruch nimmt.
4. Nimmt der Gast das gemietete Ferienobjekt nicht in Anspruch, muss dieser nur die tatsächlichen Kosten zahlen (z. B. Zimmerpreis) und nicht die eingesparten Aufwendungen (z. B. Frühstück).
5. Kann der Quartiergeber das Ferienobjekt anderweitig vergeben, so entfällt die Verpflichtung des Gastes zur Bezahlung in Höhe der anderweitig erzielten Einnahmen für diesen Zeitraum.

Qualität

Verschaffen Sie sich hier einen Überblick über die freiwillig vorgenommenen, bundesweit gültigen Klassifizierungen und Auszeichnungen unserer Gastgeber.

Quartiere mit Sternen

Im URLAUBS- & FREIZEITmagazin sind sämtliche Klassifizierungen und Auszeichnungen berücksichtigt, die zum Zeitpunkt der Drucklegung eine Gültigkeit besitzen.

DEHOGA-Sterne



Deutsche Hotel-Klassifizierung
für Hotels und Pensionen ab 10 Betten

- ★
Unterkunft für einfache Ansprüche
- ★★
Unterkunft für mittlere Ansprüche
- ★★★
Unterkunft für gehobene Ansprüche
- ★★★★★
Unterkunft für hohe Ansprüche
- ★★★★★★
Unterkunft für höchste Ansprüche

Superior (S)

Spitzenbetriebe in der jeweiligen Kategorie erhalten den Zusatz „Superior“

DTV-Sterne



Deutscher Tourismusverband e.V.
Klassifizierung

für Ferienzimmer und Pensionen bis 9 Betten sowie Ferienhäuser/-wohnungen

- ★
Unterkunft mit zweckmäßiger Ausstattung und einfachem Komfort
- ★★
Unterkunft mit mittlerer Ausstattung und Komfort
- ★★★
Unterkunft mit guter Ausstattung und Komfort
- ★★★★
Unterkunft mit gehobener Ausstattung und Komfort
- ★★★★★
Unterkunft mit erstklassiger Ausstattung und Komfort

Auszeichnungen



KinderFerienLand - Niedersachsen
Von der TourismusMarketing Niedersachsen (TMN) ausgezeichnete Betriebe, die ein besonderes Erlebnisangebot für Familien bieten.



Urlaub auf dem Bauernhof
Von der „Deutschen Landwirtschafts-Gesellschaft e.V.“ ausgezeichnete aktiver Bauernhof mit zahlreichen Bauernhof- und Landerlebnisangeboten.



Anerkannter Urlaubsbauernhof
Von der „Arbeitsgemeinschaft Urlaub & Freizeit auf dem Lande e.V.“ ausgezeichnete aktiver Bauernhof mit zahlreichen Bauernhof- und Landerlebnisangeboten.



Anerkannter Landurlaub
Von der „Arbeitsgemeinschaft Urlaub & Freizeit auf dem Lande e.V.“ ausgezeichnete dörflich-ländlich geprägte Unterkunft mit zahlreichen Bauernhof- und Landerlebnisangeboten.



Bett & Box
Reiterhöfe, auf denen Reiter mit ihren eigenen Pferden ihren Urlaub verbringen können, und die sich auf die Bedürfnisse von Reiter und Pferd eingestellt haben.



Wandergastgeber
Vom Deutschen Wanderverband mit dem Prädikat „Qualitätsgastgeber Wanderbares Deutschland“ ausgezeichnete Betriebe.



Bett & Bike
Vom ADFC (Allgemeiner Deutscher Fahrradclub) ausgezeichnete Betriebe, die sich auf die zahlreichen Bedürfnisse von radelnden Gästen eingestellt haben.



Partnerbetrieb „Radfernweg Hamburg-Bremen“ 2020/2021
Fahrradfreundlicher Partnerbetrieb der Arbeitsgemeinschaft „Radfernweg Hamburg-Bremen“ mit maximal 5 km Entfernung zur Wegstrecke.



Partnerbetrieb „Wümme-Radweg“ 2020/2021
Fahrradfreundlicher Partnerbetrieb der Arbeitsgemeinschaft „Wümme-Radweg“ mit maximal 5 km Entfernung zur Wegstrecke.

Legende zum Gastgeberverzeichnis

Art des Betriebes

H	Hotel	G	Gasthof
HG	Hotel Garni	R	Restaurant
T	Tagungen im Haus möglich	B/RH	Bauernhof/Reiterhof
P	Pension	DJH	Jugendherberge
FZ	Privatzimmer	CP	Campingplatz
FH	Ferienhaus	C	Café bzw. Hofcafé
FW	Ferienwohnung	M	Melkhus

Abkürzungen

EZ	Einzelzimmer	ÜF	Übernachtung mit Frühstück
DZ	Doppelzimmer	OF	Übernachtung ohne Frühstück
MZ	Mehrbettzimmer	VP	Vollpension-Aufschlag p.P.
Bad	Badewanne	HP	Halbpension-Aufschlag p.P.
Du	Dusche	p.P.	pro Person
WZ	Wohnzimmer	p.N.	pro Nacht
SZ	Schlafzimmer	a.A.	auf Anfrage
W-/SZ	kombiniertes Wohn-/Schlafzimmer	i.E.	inklusive Endreinigung
		o.E.	optionale Endreinigung*

*Die Endreinigung kann vom Gast selber durchgeführt oder hinzugebucht werden.

Piktogramme

Die Erklärungen zu sämtlichen Piktogrammen befinden sich auf der Ausklapperseite 116, unter der Karte.

HOTELS im Landkreis Rotenburg (Wümme)

H/T/R OSTE-HOTEL

★★★★ S B2



Die grüne Insel im Fluss – das Oste-Hotel gelegen im Herzen des Elbe-Weser-Dreiecks ist Ihr vertrauensvoller Partner für Veranstaltungen jeglicher Art. Neben seiner idyllischen Lage mit Außenterrasse direkt an dem Fluss Oste, zeichnet sich unser Hotel durch seine kreative, regionale und nachhaltige Küche aus. Dazu gehören ein Festsaal, Tagungsräume bis 180 Pers. sowie 41 Zi / 76 Betten mit rückenfreundlicher Ausstattung und Lattoflex Bettsystem, WLAN und Sky-TV.

Erlebnisprogramme für Radler, Motorrad- u Kanufahrer, Flachlandwanderer oder Busgruppen im Vörderland sind außerdem buchbar.

Freuen Sie sich auf einen herzlichen Empfang und aufmerksamen Service in unserem Hause.

Oste-Hotel**S**
Sylke König-Sander
Neue Str. 125
27432 Bremervörde
Tel.: 04761 8760
info@oste-hotel.de
www.oste-hotel.de



Anzahl Betten: 76 **Preis p.N./ÜF: ab 60,- EZ**
 Anzahl EZ/DZ/MZ: 8/31/2 **Preis p.N./ÜF: ab 98,- DZ**
 HP/VP: 17,-/35,- **Preis p.N./ÜF: ab 128,- MZ**



H/T OSTEEL JUGENDHOTEL BREMERVÖRDE

n.t. B2



Jugendhotel? Das klingt nach Kiefernholzmöbeln und Hagebuttente. Das Ostel zeigt, dass dieses Klischee längst kalter Kaffee ist. Ob jung oder alt, Klassenfahrt, Gruppen- o. Einzelreise, Tagung o. Familienfeier – so individuell wie unsere Gäste, sind wir es auch. Als perfekter Ausgangspunkt für Ausflüge nach Bremen, Hamburg und Bremerhaven bietet das modern ausgestattete Hotel für alle Gäste genau das Richtige.

Unsere Pluspunkte:

- 31 Zimmer, davon 8 schöne DZ ohne Etagenbetten (4 davon barrierefrei), 9 Familienzimmer mit Doppel- und Etagenbetten bis 6 Pers.

- gr. Frühstücksbuffet (auch vegan)
 - riesiges Außengelände
 - familienfreundlich
 - kostenlose Parkplätze
 - 5 Tagungsräume bis 100 Pers. für Seminare u. Feiern
 - „Grünes Klassenzimmer“: Spezialist auf dem Gebiet Klassenfahrten
 - Grillplatz und Kaminecke
 - fahrrad- und wanderfreundlich
- Feldstraße 9**
27432 Bremervörde
Tel.: 04761 807707
info@ostel.de
www.ostel.de



Anzahl Betten: 134 **Preis p.N./ÜF: ab 39,90 EZ**
 Anzahl EZ/DZ/MZ: 3/8/20 **Preis p.N./ÜF: ab 60,- DZ**
Preis p.N./p.P./ÜF: ab 28,- MZ



H/T/R SELSINGER HOF – HOTEL, RESTAURANT UND PRIVATBRAUEREI

★★★★ C3



Der Selsinger Hof – Hotel, Restaurant und Privatbrauerei - liegt inmitten des malerischen Ortes Selsingen.

Moderne, hell und freundlich eingerichtete Zimmer mit u.a. DU/ WC, TV, Telefon, WLAN (kostenlos), Schreibtisch sowie Radio sorgen für eine erholsame Zeit in unserem Hause.

Nach einem reichhaltigen Frühstück lädt die schöne Umgebung zum Wandern und Radfahren ein. Wir bieten Fahrradtouren mit Gepäckservice an!

Ob rustikal in der Kutscherstube oder elegant in der Bürgerstube – unsere Küche ist bekannt für regionale Spezialitäten und Vielfalt. Der große Festsaal (350 Personen), kleine Festsaal (80 Personen), Ratsstube (18 Personen), Heimatstube (25 Personen) können für Festlichkeiten, Tagungen und Busgruppen genutzt werden.

Der Selsinger Hof hält mit seiner Privatbrauerei eine Attraktion bereit, die im gesamten Landkreis einmalig ist. Hier braut der Hotelier sein Bier nach "Pilsener Brauart" und führt interessierte Gäste und Besucher nach Voranmeldung gerne durch seine kleine Brauerei. Ein kühles helles oder dunkles "Hofbräu" rundet das Gastronomie-Erlebnis ab.

Öffnungszeiten:
 Täglich ab 17.00., Sa. u. So.
 zusätzlich von 10.00-14.00 Uhr.

Warme Küche:
 17.30-21.00 Uhr und Sa. u. So.
 zusätzlich von 11.30-13.30 Uhr.

Für Gruppen ab 20 Personen öffnen wir auch gerne außerhalb der regulären Öffnungszeiten!

Katrin und Holger Gehrman
Bahnhofstr. 1
27446 Selsingen
Tel.: 04284 93930
Fax: 04284 939393
selsingerhof@ewetel.net
www.selsingerhof.de

Anzahl Betten: 25 **Preis p.N./ÜF: ab 48,- EZ** Sitzplätze Innen / Terrasse: 70/60
 Anzahl EZ/DZ/MZ: 2/9/4 **Preis p.N./ÜF: ab 78,- DZ** Säle / Sitzplätze: 2/430
 HP: 18,- **Preis p.N./ÜF: ab 101,- MZ** Ruhetag: -



H/T/R **KLUSTER HOF**

★★★ S A2



KLUSTER HOF

Unser Hotel verfügt über 33 Betten und ist ein perfekter Ausgangspunkt für Wanderungen in walddreicher Umgebung. Alle Zimmer sind mit Dusche/WC und TV ausgestattet. Unser Restaurant verwöhnt Sie mit einem gutbürgerlichen Mittagstisch und saisonalen Spezialitäten wie Spargel- und Wildgerichten. Zur weiteren Ausstattung unseres Hotels gehören Tagungsräume, ein Saal für bis zu 250 Personen, ein großer Sommergarten, eine Bundeskegelbahn und ein Schießstand.

Buchen Sie eines unserer speziellen Club- bzw. Wochenendangebote, wie das „Jägermeisterdiplom“ oder eine Kohl- und Pinkelfahrt.

Jochen Opitz
Bremervörder Str. 50
27432 Basdahl
Tel.: 04766 939500
Fax: 04766 1023
info@klusterhof.de
www.klusterhof.de



Anzahl Betten:	33	Preis p.N./ÜF:	ab 46,- EZ	Sitzplätze Innen / Terrasse:	90/60
Anzahl EZ/DZ:	1/17	Preis p.N./ÜF:	ab 62,- DZ	Säle / Sitzplätze:	1/250
				Ruhetag:	Montag



H/T/R **RINGHOTEL PAULSEN**

★★★★ S C4



Zentral gelegenes Hotel mit 38 Hotelzimmern • WLAN • familiärem Charme und persönlicher Atmosphäre • Restaurant mit regionalen und saisonalen Spezialitäten • gemütliche Bierstube • Terrasse • kostenfreie „Mineralwassertankstelle“ für Trinkflaschen • Wäsche-Service und Fahrrad-Reparatur-Set • Attraktive Gruppen- und Radfahrerpauschalen • Kinderermäßigung •

bequeme Onlinebuchung über unsere Homepage www.hotel-paulsen.de

Seien Sie uns herzlich willkommen – wir freuen uns auf Ihren Besuch!

Ralph Paulsen
Meyerstr. 22
27404 Zeven
Tel.: 04281 9410
Fax: 04281 94142
info@hotel-paulsen.de
www.hotel-paulsen.de



Anzahl Betten:	65	Preis p.N./ÜF:	ab 78,- EZ	Sitzplätze Innen / Terrasse:	90/60
Anzahl EZ/DZ/MZ:	10/24/4	Preis p.N./ÜF:	ab 107,- DZ	Säle / Sitzplätze:	1/100
HP/VP:	25-/45,-	Preis p.N./ÜF:	ab 137,- MZ	Ruhetag:	-



H/R **HOTEL CENTRAL**

★★★★ S C4



3***(S) Hotel-Bar-Restaurant, 25 Zimmer, komfortable Saunalandschaft, WLAN gratis, Zimmer mit Sky-TV, Sky Sportsbar im Hause, beheizte Außenlounge, Ausflugsvorschläge, Biergarten, Terrasse, Wintergarten, Bett & Bike-Mitglied, Kinderermäßigungen, „Bikers Welcome“!

Überzeugen Sie sich und genießen Sie unsere „Wohlfühlleistungen“!

Hotel Central
Familie Ußkurat
Alte Poststr. 2
27404 Zeven
Tel.: 04281 93910
Fax: 04281 939191
info@hotelcentral.de
www.hotelcentral.de



Anzahl Betten:	46	Preis p.N./ÜF:	ab 75,- EZ	Sitzplätze Innen / Terrasse:	80/50
Anzahl EZ/DZ/MZ:	9/11/5	Preis p.N./ÜF:	ab 99,- DZ	Säle / Sitzplätze:	-
		Preis p.N./ÜF:	ab 125,- MZ	Ruhetag:	Sonntag



HG **LANDHAUS RADLER – HOTEL GARNI**

n.t. C4



In Zevens ländlicher Kleinstadtidylle liegt dieses liebevoll geführte Haus, das im Fachwerkstil gebaut ist und sich für alle Ausflüge zwischen Hamburg und Bremen anbietet. Unser kleines, familiäres Hotel garni bietet Ihnen gemütliche Zimmer mit allem Komfort.

Genießen Sie das reichhaltige Frühstücksbuffet im Wintergarten oder im gemütlichen Kaminzimmer. Geschützte Raucherecken im Außenbereich. Kostenloses WLAN im gesamten Hotel. Kostenfreie Wall-Box direkt am Haus. Herzlich willkommen! Ihre Familie Radler

Anette Radler
Kastanienweg 17
27404 Zeven
Tel.: 04281 98820
info@Landhaus-Radler.de
www.Landhaus-Radler.de



Anzahl Betten:	32	Preis p.N./ÜF:	ab 69,- EZ
Anzahl EZ/DZ/MZ:	16/16/3	Preis p.N./ÜF:	ab 89,- DZ
		Preis p.N./ÜF:	ab 109,- MZ



HOTELS im Landkreis Rotenburg (Wümme)

H/T/R/FH

ZUR KLOSTER-MÜHLE

n.t. D4



Das hat Charme und ist eine herrliche Flucht vom Alltag, z. B. für ein Wellness-Wochenende mit Whirlwannen, Massagedusche und Sauna.

Lassen Sie sich auch kulinarisch verwöhnen. Unser Haus wird von der Zeitschrift „Der Feinschmecker“ als eines der schönsten Landgasthäuser Deutschlands geführt. Im Innenbereich besticht das Restaurant durch sein geschmackvolles, mediterranes Ambiente. Im Garten speisen die Gäste unter Kastanien mit Blick auf den Mühlenteich. Die kreative Karte kombiniert regionale und mediterrane Produkte im saisonalen Wechsel.

Genießen Sie Ihre Zeit und entdecken Sie viele schöne und interessante Orte. Sport und Wandern auf den Nordpfaden, Ausflüge und Freizeit in der Lüneburger Heide oder Kultur und Theater in den Hansestädten sind hier immer gegenwärtig.



Im verträumten Ort Kuhmühlen befindet sich unser Landhotel für Schöngelüste. Alles fügt sich geschmackvoll in die natürliche Umgebung. Der Klosterwald, der idyllische Mühlenteich und ein Ensemble von Fachwerkhäusern.

Das haben Firmen für Tagungen entdeckt, genauso wie Naturliebhaber und Verliebte.

Die individuell eingerichteten Zimmer bieten einen Stilmix aus dunklem Fachwerk, rustikalem Dielenboden und modernem Mobiliar.

Carola Klindworth
Kuhmühlerweg 7
27419 Groß Meckelsen
Tel.: 04282 594190
info@kloster-muehle.de
www.kloster-muehle.de

Anzahl Betten: 37
Anzahl EZ/DZ: 14/14
Frühstück: 17,50

Preis p.N./ÜF: ab 90,- EZ
Preis p.N./ÜF: ab 130,- DZ
Preis p.N./ÜF: a. A. MZ

Sitzplätze Innen / Terrasse: 60/60
Säle / Sitzplätze: 3/115
Ruhetag: -



H/T/R

HOTEL & RESTAURANT SCHRÖDER

★★★★ S D4



Unser familiär geführtes Haus liegt inmitten einer reizvollen Landschaft, eingebettet in viel Grün, genau zwischen den beiden Hansestädten Hamburg und Bremen. Ob im Frühjahr die aufblühende Natur, im Sommer die langen, heißen Tage in wohlthuender Landluft, das herrliche Farbenspiel im Herbst oder die klaren weiten Aussichten im Winter – „Ankommen und sich wohlfühlen“ lautet die Devise. Dabei bieten wir Ihnen alles, was man von einem modernen Hotel erwarten kann. 38 schöne und behagliche

Zimmer, Grillraum, Restaurant, Kegelbahnen und Seminarräume sind nur einige gute Gründe, unser Haus zu besuchen.

Detlef Schröder
Am Kuhbach 1
27419 Groß Meckelsen
Tel.: 04282 50880
Fax: 04282 3535
info@hotel-schroeder.de
www.hotel-schroeder.de

Anzahl Betten: 68
Anzahl EZ/DZ/MZ: 7/20/7
HP/VP: 12,-/21,-

Preis p.N./ÜF: ab 55,- EZ
Preis p.N./ÜF: ab 75,- DZ
Preis p.N./ÜF: ab 85,- MZ

Sitzplätze Innen / Terrasse: 180/25
Räume / Sitzplätze: 5/250
Ruhetag: -



H/T/R

HOTEL ZUM HOLLENGRUND

n.t. D4



Unser Familienbetrieb liegt direkt am malerischen Ostetal neben der über 1000-jährigen St. Viti-Kirche. Unser Restaurant bietet gut bürgerliche Gerichte aus der Region sowie Balkan-Spezialitäten. Saisonale Extras wie „Spargelwochen“ oder „Grünkohlessen“ runden das Angebot ab. Für Feiern, Tagungen oder freie Trauungen haben wir in unserem Saalgebäude (bis 200 Pers.) und in unserem neuen Pavillon (bis 90 Pers.) ausreichend Platz. Kostenloses WLAN im kompletten Hotel und Restaurant.

Hunde sind herzlich willkommen. Alle unsere Hotelzimmer sind Nichtraucherzimmer. Kostenfreie Wall-Box am Haus.

Nusret Kucevic
Kirchstraße 20
27404 Heeslingen
Tel.: 04281 4438
Fax: 04281 950915
hotel-hollengrund@t-online.de
www.hollengrund.de

Anzahl Betten: 20
Anzahl EZ/DZ: 2/9

Preis p.N./ÜF: ab 55,- EZ
Preis p.N./ÜF: ab 85,- DZ

Sitzplätze Innen / Terrasse: 80
Säle / Sitzplätze: 2/250
Ruhetag: Montag



H/R **NIEDERSACHSENHOF** ★★☆☆ S C5

Tradition mit jungem Gesicht ...
 Familiengeführtes Landhotel
 mit modernen, ruhig gelegenen
 Zimmern.
 Sauna, Seminar, Familienfeiern,
 Sommergarten.
 Restaurant mit norddeutscher
 und saisonaler Küche. WLAN,
 Fahrradgarage.

Familie Köhnken
 Sick 13
 27404 Gyhum
 Tel.: 04286 9400
 Fax: 04286 1400
 info@niedersachsenhof.de
 www.niedersachsenhof.de



Anzahl Betten: 62 Preis p.N./ÜF: ab 72,- EZ
 Anzahl EZ/DZ/MZ: 10/24/2 Preis p.N./ÜF: ab 92,- DZ
 Preis p.N./ÜF: ab 125,- MZ



H/G **HOTEL ZUR MÜHLE** n.t. E4

Unser zentral gelegenes Privat-
 hotel mit familiärem Charme
 bietet Ihnen große und ruhige
 Zimmer.
 Außerdem freies WLAN sowie
 Mineralwasser und ein hoch-
 wertiges Frühstück (vom Buffet).
 Ein gut gelauntes & aufmerk-
 sames Team freut sich auf Sie.

Bettina Ellssel
 Bahnhofstr. 25
 27419 Sittensen
 Tel.: 04282 93140
 Fax: 04282 931422
 info@hotel-muehle.eu
 www.hotel-muehle.eu



Anzahl Betten: 21 Preis p.N./ÜF: ab 75,- EZ
 Anzahl EZ/DZ/MZ: 5/6/2 Preis p.N./ÜF: ab 95,- DZ
 Preis p.N./ÜF: ab 125,- MZ



TOURISTINFO SITTENSEN



Besuchen Sie doch einmal das
 Handwerkmuseum in der alten
 Wassermühle an der Oste oder
 das Heimathaus mit Backhaus,
 Speicher und Schafstall am Müh-
 lenteich.

Radeln Sie gemütlich auf gut
 ausgewiesenen Wegen durch die
 schönen Dörfer und Wälder der
 Börde oder machen Sie eine Moor-
 bahnfahrt ins Tister Bauernmoor.

Oder gönnen Sie sich beim Wan-
 dern auf den NORDPFADEN „Börde
 Sittensen“ und „Kuhbach-Oste“,
 ein zertifizierter Qualitätswander-
 weg, eine Auszeit vom Alltag. Für
 jeden ist etwas dabei.



Touristikbüro der Börde Sittensen
 Am Markt 11 • 27419 Sittensen • Tel.: 04282 93001650 • Touristik@SG.Sittensen.de



**Herzlich willkommen auf dem
 Klostergut Burgsittensen**

- Landwirtschaft
- Hofladen
- Mietbeete
- Bauernhofpädagogik

Das Team freut sich über Ihren Besuch
KLOSTERGUT BURGSITTENSEN
 Burgsittensen 1 · 27419 Tiste
 Mobil: 0171 755 36 24 · info@klostergut-burgsittensen.de
 www.klostergut-burgsittensen.de



MOORBAHN BURGSITTENSEN E.V.

E4



Genießen Sie einen ruhigen Tag im
 schönen Tister Bauernmoor.

Mit der Moorbahn können Sie eine
 sachkundige Führung zu den Aus-
 sichtstürmen unternehmen, wo Sie
 eine fantastische Sicht auf das weite
 Moor erwartet. Danach verwöhnt
 unser Team im Café Sie gerne mit
 Kaffee und Kuchen.

Tel.: 04282 911509 (Moorbahn)
Tel.: 04282 911511 (Café)
Hauptstr. 70
27419 Tiste
moorbahn.burgsittensen@gmail.com
cafemoorbahn@gmail.com
www.moorbahn.de



Café:
 Mi.-So.: ab 9.30 Uhr
 Ausnahmen und besondere Events
 siehe www.moorbahn.de

Moorbahnfahrten:
 Sa., So. + feiertags um 13.30 Uhr, von April bis
 Oktober auch 15.30 Uhr. Gruppen- und
 Sonder-Moorbahnfahrten bitte anmelden

HOTELS im Landkreis Rotenburg (Wümme)

H/T/G/R/C

PRÜSER'S GASTHOF

★★★★★ C7



LANDHOTEL MIT CHARME
Herzlich willkommen in der rustikalen Atmosphäre unseres seit mehreren Generationen in Familienbesitz befindlichen, gastlichen Hauses! Deftig kräftig und kulinarisch raffiniert sind die Genüsse unserer Küche mit ihren saisonalen Spezialitäten. Prüser's Gasthof blickt auf eine über hundertjährige Geschichte zurück. Die Geschichte eines Hauses und der Familie Prüser.

UNSER HOTEL
Als unser Hotelgast wohnen Sie in modernen, sehr komfortabel ein-



gerichteten Hotelzimmern mit Dusche, WC, Fön, Telefon, Satelliten-TV und Minibar. Die Hotelzimmer befinden sich in drei unterschiedlichen Gebäuden auf unserem Anwesen.

UNSER RESTAURANT

Unser Restaurant kann als Treff für Liebhaber ausgewählter Fleisch-, Fisch-, Wild- und anderer Gerichte bezeichnet werden. Die Abendkarte mit circa 80 verschiedenen Gerichten und eine täglich wechselnde Mittagskarte mit circa 10 Gerichten werden rund ums Jahr durch kulinarische Aktionen ergänzt. Den Veranstaltungskalender finden Sie auf unserer Internetseite.

VERANSTALTUNGEN – TAGUNGEN

Für Ihre Veranstaltung, Tagung, Seminar oder Konferenz stehen Ihnen moderne Tagungs- und Veranstaltungsräume von 2 bis 250 Personen zur Verfügung. Mit unserer großen und flexiblen Anzahl an Räumlichkeiten, können wir Ihnen immer den richtigen Rahmen und Voraussetzungen für Ihre Veranstaltung bieten.

Prüser's Gasthof
Dorfstr. 5
27367 Hellwege
Tel.: 04264 9990
Fax: 04264 99945
info@pruesers-gasthof.de
www.pruesers-gasthof.de

Anzahl Betten:	120	Preis p.N./ÜF:	ab 65,- EZ	Sitzplätze Innen / Terrasse:	250/50
Anzahl EZ/DZ/MZ:	5/53/10	Preis p.N./ÜF:	ab 99,- DZ	Säle / Sitzplätze:	6/350
HP:	15,-	Preis p.N./ÜF:	ab 121,- MZ	Ruhetag:	-



H/T/R

KRÄUTERHOTEL UND RESTAURANT HEIDEJÄGER

★★★★ S C5



Seien Sie in der Kräuterregion Wiesteniederung willkommen. In hellen Zimmern, mit regionalen Kräuternamen, können Sie ausspannen und Wissenswertes über das jeweilige Kraut erfahren. Ihnen steht unser neues Gästehaus am Kräutergarten mit 10 weiteren DZ zur Verfügung. Entspannen können Sie auch im Garten oder im Wellnessbereich mit Sauna, Whirlpool, Dampfbad u. Massagen. In unserem Restaurant verwöhnen wir Sie mit weltöffener Regionalität.



Unser variables Raumangebot bietet Ihnen Platz für jeden Anlass von 5 bis 550 Personen. Wir freuen uns auf Sie!

Hotel Heidejäger GmbH
Rotenburger Str. 62
27356 Mulmshorn
Tel.: 0 42 68 / 93 03 00
Fax: 0 42 68 / 638
info@heidejaeger.de
www.heidejaeger.de

Anzahl Betten:	84	Preis p.N./ÜF:	ab 58,- EZ	Gästehaus	Preis p.N./ÜF:	ab 75,- EZ
Anzahl EZ/DZ/MZ:	4/31/4	Preis p.N./ÜF:	ab 85,- DZ	ab Mitte 2019:	Preis p.N./ÜF:	ab 95,- DZ
HP/VP:	15,-/25,-	Preis p.N./ÜF:	ab 109,- MZ		Preis p.N./ÜF:	ab 115,- MZ



H/T/R RÖHRS GASTHOF „BARG WILHELM OHG“ ★★★★★ C6

Unterwegs wie zu Hause fühlen! Das ist der Anspruch, den wir seit mehreren Generationen haben. 30 gemütlich eingerichtete Zimmer laden zum Wohlfühlen ein und sind mit den Annehmlichkeiten eines 3-Sterne-Hotels ausgestattet. Abends können Sie sich im Restaurant mit Biergarten verwöhnen lassen.

Hans-Wilhelm Röhrs
Bergstr. 18
27367 Sottrum
Tel.: 04264 8340
Fax: 04264 83444
info@gasthof-roehrs.de
www.gasthof-roehrs.de



Anzahl Betten:	52	Preis p.N./ÜF:	ab 55,- EZ
Anzahl EZ/DZ/MZ:	8/14/8	Preis p.N./ÜF:	ab 85,- DZ
HP/VP:	14,-/28,-	Preis p.N./ÜF:	ab 115,- MZ



HG/FW HOTEL GARNI VELTRI

n.t. D6

Alle Zimmer sind komfortabel und gemütlich eingerichtet (Kirschholzmöbel) und mit Dusche/WC, TV und Schreibtisch ausgestattet.

Die gemütliche, helle Ferienwohnung für 2 Personen ist ruhig, aber zentral gelegen, mit eigener Terrasse, auf der Sie auch grillen können.

Heidi Veltri
Mühlenstr. 29
27356 Rotenburg (Wümme)
Tel.: 04261 84438
Fax: 04261 83900
info@hotel-veltri.de
www.hotel-veltri.de



Anzahl Betten:	8	Preis p.N./ÜF:	ab 50,- EZ
Anzahl EZ/DZ/MZ:	2/3/1	Preis p.N./ÜF:	ab 70,- DZ
		Preis p.N./ÜF:	ab 84,- MZ





Als familiengeführtes Hotel empfangen wir Sie mit gelebter Gastfreundschaft und spürbarer Liebe fürs Detail bei Service und Ambiente.

Dem eigenen hohen Anspruch verpflichtet, ist es dem kompletten Team von der Blumenfee bis zu den Direktoren eine Freude und Ehre, Ihren Aufenthalt im Hotel Landhaus Wachtelhof zu einem einzigartigen Erlebnis zu machen.

In Ihrem ganz persönlichen Rückzugsort inmitten wunderschöner Natur ergänzen sich interessante Freizeit-Angebote mit wohltuenden Massagen in der Wachtelhof-Therme.

Das Feinschmecker-Restaurant „DIE WACHTELEI“ macht den Aufenthalt durch regionale Köstlichkeiten mit kontrolliert angebauten Lebensmitteln nach der bewährten pARTus Küchenphilosophie perfekt.



Wachtelhof-Portrait

- 38 elegante Zimmer und Suiten der traditionellen und modernisierten Boutique-Kategorie
- Mediterrane Therme & Lagunenbad 1.000 m²
- Spa-Bereich mit exklusiven Produkt- und Behandlungsangeboten von Clarins und Mary Cohr
- Gourmetrestaurant/ Wintergarten/Weinkeller
- Mehrere nahegelegene 18-Loch-Golfplätze

Heiko Kehrstephan
Gerberstraße 6
27356 Rotenburg (Wümme)
Tel.: 04261 8530
Fax: 04261 853200
entspannen@wachtelhof.de
www.wachtelhof.de



Anzahl Betten: 73
Anzahl EZ/DZ: 3/35

Preis p.N./ÜF: ab 150,- EZ
Preis p.N./ÜF: ab 240,- DZ



HOTEL-RESTAURANT WALDHOF

Willkommen im Waldhof
Wir freuen uns, Sie in unserem Haus begrüßen zu dürfen. Der Waldhof ist eine Oase der Gemütlichkeit und des Wohlbehagens. Wir hoffen, dass Sie bei uns den Alltagsstress abschütteln und eine kleine Auszeit genießen können.

Frische Küche im Waldhof
Genießen Sie das gepflegt rustikale Ambiente in unserem Restaurant „Försterstuben“ und

lassen Sie sich von unserem Küchenchef verwöhnen. Typisch regionale Gerichte, Rustikales, leichte Kost und Vegetarisches sowie saisonal wechselnde Gaumenfreuden sind bei uns im Angebot. Im Sommer verwöhnen wir Sie außerdem gern in unserem idyllischen Biergarten.

Natur pur – und Erlebnis

Das nahegelegene Naturschutzgebiet mit Badesee und ausgedehnten Wander- und Radwegen lädt zu vielfältigen Freizeitaktivitäten ein. Erleben Sie abwechslungsreiche Tage in der Lüneburger Heide oder in einem der zahlreichen Freizeitparks ganz in der Nähe.

Gern organisieren wir eine Kutschfahrt für Sie, oder erkunden Sie die nähere Umgebung mit dem Fahrrad. Fahrradverleih vor Ort! Unser Gästehaus verfügt über:

- 9 freundliche Hotelzimmer
- 1 Apartment
- 1 Ferienwohnung für 2 Pers.
- Kostenloses WLAN

Wir freuen uns auf Ihren Besuch!

Andrea Horn
Hauptstr. 26
27356 Unterstedt
Tel.: 04269 5343
Fax: 04269 6169
info@waldhof-rotenburg.de
www.waldhof-rotenburg.de

Anzahl Betten: 17
Anzahl EZ/DZ/MZ: 2/6/1
HP: 12,50
Preis p.N./ÜF: ab 41,- EZ
Preis p.N./ÜF: ab 73,- DZ
Preis p.N./ÜF: ab 93,- MZ

Anzahl FW: 1
Größe in qm: 35
Betten je Einheit: 2
Buchbar ab: 3 Nächten
Preis p.N./i.E.: ab 60,-

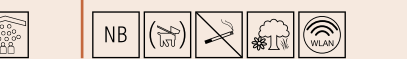

HOTELS im Landkreis Rotenburg (Wümme)

HG/T HOTEL „AM PFERDEMARKT“

n.t. D6



Herzlich willkommen!

Unsere großen geräumigen und modernen Hotelzimmer sind alle mit Dusche oder Bad, Minibar, Schreibtisch mit Sitzecke sowie Direktwahltelefon und kostenfreiem WLAN-Anschluss ausgestattet.

Morgens erwartet Sie unser reichhaltiges Frühstücksbuffet mit hausgemachten Spezialitäten.

Die sehr zentrale Lage des Hotels erlaubt es Ihnen, viele (Restaurants, Bars, Cafés,

Schwimmbad mit Wellnessbereich usw.) zu Fuß zu erreichen.

Zur weiteren Ausstattung unseres Hotels gehören ein Tagungsraum, Lift und Garage. Kinder bis 6 Jahre wohnen kostenfrei im Elternzimmer!

Michael + Britta Weinspach
Am Pferdemarkt 3
27356 Rotenburg (Wümme)
Tel.: 04261 94070
Fax: 04261 940755
info@hotellampferdemarkt.de
www.hotellampferdemarkt.de



Anzahl Betten: 60 Preis p.N./ÜF: ab 59,50 EZ
 Anzahl EZ/DZ/MZ: 5/17/6 Preis p.N./ÜF: ab 89,50 DZ
 Preis p.N./ÜF: ab 109,- MZ



H/T/R/C STADTIDYLL & DEPENDANCEN

n.t. D6



Herzlich willkommen im Hotel Stadtidyll – wo Ihr Wohlfühl an erster Stelle steht. Genießen Sie die persönliche Atmosphäre unseres Hotels direkt am Wümme-Radweg. In zentraler Lage gelegen genießen Sie die Fußgängerzone in der Innenstadt mit seinen Einkaufsmöglichkeiten. Alle 20 Zimmer verfügen über eine komfortable Ausstattung im modernen 3-Sterne-Segment. Das Restaurant bietet ein reichhaltiges Frühstücksbuffet sowie saisonale und frische Gerichte.

Für Feierlichkeiten stehen Veranstaltungsräume und eine gemütliche Sommerterrasse zur Verfügung. Lademöglichkeit für E-Autos am Haus.

Freudenthal-Str. 15
27356 Rotenburg (Wümme)
Tel.: 04261 630960
info@das-stadtidyll.de
www.das-stadtidyll.de



Anzahl Betten: 44 Preis p.N./ÜF: ab 62,- EZ
 Anzahl EZ/DZ: 3/17 Preis p.N./ÜF: ab 89,- DZ
 Sitzplätze Innen/Terrasse: 98/50
 Säle/Sitzplätze: 4/90
 Ruhetag: -



HG/T/C/FW WIENER CAFÉ IM GASTHAUS GÖTZE

n.t. D6



Erstgenannt in 1676, betrieben die Nachkommen Götzes an selber Stelle ein Gasthaus.

Das Hotel „Gasthaus Götzte“ liegt mitten im Herzen von Scheeßel, zwischen dem Rathaus und der Kirche Sankt Lucas am Untervogt-platz in ruhiger Lage. Die 10 Hotelzimmer mit bis zu 20 Betten sind freundlich und gemütlich eingerichtet. Alle Zimmer verfügen über ein Bad mit Dusche und WC, TV und freiem WLAN.

Lademöglichkeit für E-Autos am Haus.

Das Wiener Café bietet Platz für bis zu 50 Personen zum Frühstück und Kaffee & Kuchen im Innenbereich und im Sommer weitere 30 Plätze im hoteleigenen Garten. Die köstlichen Torten und leckeren Backwaren werden in der hauseigenen Konditorei frisch zubereitet.

Friedrichstraße 4
27383 Scheeßel
Tel.: 04263 1348
info@hotel-goetze.de
www.hotel-goetze.de



Anzahl Betten: 20 Preis p.N./ÜF: ab 52,- EZ
 Anzahl EZ/DZ: 3/7 Preis p.N./ÜF: ab 89,- DZ



H/T/R LANDGUT STEMMEN

★★★★★ E5



Herzlich willkommen im Landgut Stemmen! Freuen Sie sich auf herzliche Gastfreundschaft. Unser Hotel ist ruhig gelegen und bietet geräumige Zimmer, einen kleinen Wellnessbereich mit Fitnessraum u. finnischer Sauna. Im Wintergarten-Restaurant, auf der Gartenterrasse oder in der rustikalen Bierstube können Sie regionale Leckereien genießen. Als ADFC-zertifizierter Betrieb und Qualitäts-gastgeber Wanderbares Deutschland sind wir voll auf die Bedürfnisse von Radlern und Wanderern eingestellt.

Ein Trockenraum, abschließbare Unterstellmöglichkeiten und Werkzeug sind vorhanden. Fragen Sie auch nach unseren Arrangements. Wir freuen uns auf Sie!

Johann Trau
Große Str. 12
27389 Stemmen
Tel.: 04267 93040
Fax: 04267 930466
info@landgut-stemmen.de
www.landgut-stemmen.de



Anzahl Betten: 94 Preis p.N./ÜF: ab 60,- EZ
 Anzahl EZ/DZ/MZ: 4/36/4 Preis p.N./ÜF: ab 96,- DZ
 HP: 19,50 Preis p.N./ÜF: ab 119,50 MZ
 Sitzplätze Innen / Terrasse: 100/54
 Säle / Sitzplätze: 3/500
 Ruhetag: -





Gut geschnürt zu Fuß erkunden Sie die nähere Umgebung auf zahlreichen Wanderwegen in die benachbarten Gemeinden mit ihren ausgedehnten Wäldern, Mooren und interessanten Sehenswürdigkeiten. Auch mit dem Fahrrad lassen sich von uns aus ausgedehnte Strecken planen. Dazu bieten wir Ihnen in der Nacht gern an, Ihre geliebten Drahtesel in unserer Garage zu verwahren und natürlich kostenlos an der Steckdose aufzuladen.



Nach einem langen (Rad-)Wandertag bringen wir Sie in unserer rustikal eingerichteten Gaststube oder unterm Ahorn im gemütlichen Biergarten mit Speis und Trank wieder zu Kräften. Unsere Küche verwöhnt Sie mit klassischer Hausmannskost und saisonalen Gerichten der Region, die wir mit Raffinesse auf den Teller bringen. Zudem bieten wir Ihnen jeden Dienstag ein wechselndes Themenbuffet an, vom Spargelbuffet im Frühjahr über Gegrilltem im Sommer und Deftigem im Herbst und Winter. Vom Wirt gibts dazu eine große Auswahl an Bier vom Fass, feine Weine, norddeutsche Spirituosen oder unsere hausgemachte Limonade.

Wohl genährt gehts entweder an den Tresen auf einen gemütlichen Plausch oder aufs Hotelzimmer. Hier haben Sie Ihre Ruhe und planen am Schreibtisch den nächsten Tag oder kuscheln sich ins Bett und schalten den Fernseher an zum Abschalten. Natürlich steht Ihnen auch unser kostenloses WLAN im Zimmer zur Verfügung, sodass Sie mit Ihren Freunden auf Facebook oder Twitter Ihre Erlebnisse teilen oder mit Ihren Streaming-Portalen den Abend ausklingen lassen können.



Herzlich willkommen in Meyers Gasthof in Bothel. Seit dem Jahr 1811 bewirten und beherbergen wir Gäste von nah und fern. Wir freuen uns, Ihnen unseren kleinen, traditionsreichen Familienbetrieb hier näher vorstellen zu dürfen. Unser Gasthof liegt im Dreieck Hamburg-Bremen-Hannover am Rand der Lüneburger Heide. Von hier aus bieten sich sowohl Tagestouren mit dem Auto in die lebhaften Großstädte und zahlreichen Freizeitparks in der Nähe an, aber auch entspannte Ausflüge in die weitläufige Lüneburger Heide.

André Meyer u. Tobias Rebbin
 Hauptstr. 24
 27386 Bothel
 Tel.: 04266 93140
 meyers-gasthof@t-online.de
 www.meyers-gasthof.de



Anzahl Betten:	14	Preis p.N./ÜF:	50,- EZ	Sitzplätze Innen / Terrasse:	180/75
Anzahl DZ/MZ:	5/1	Preis p.N./ÜF:	70,- DZ	Räume / Sitzplätze:	6/180
Frühstück:	4,80	Preis p.N./ÜF:	105,- MZ	Ruhetag:	Mittwoch



Wir richten gerne Ihre Festlichkeiten aus. Ob Feiern im kleinen Kreis, Gesellschaften oder Tagungen, unsere unterschiedlich großen Räume bieten Ihnen einen exklusiven Rahmen verbunden mit hervorragendem Service. Zur Verfügung stehen ein großer Saal für 300 Personen sowie ein kleiner Saal bis 90 Personen.



3 Bundesdoppelkegelbahnen bieten zudem Spaß, Sport und Unterhaltung. Natürlich werden Sie auch hier von unserem freundlichen Service verwöhnt.

Auf Ihren gewohnten Komfort brauchen Sie auch bei Ihrer Übernachtung nicht zu verzichten. Die gehobene Ausstattung der 19 ruhigen Zimmer lädt zum Wohlfühlen und Verweilen ein. Alle Zimmer verfügen über Dusche/WC, Telefon, Farb-TV und teilweise Internetanschluss. Ein Fahrstuhl bringt Sie bequem auf die einzelnen Etagen.

Klaus-Dieter Bockelmann
 Stader Str. 2
 21702 Ahlerstedt
 Tel.: 04166 84200
 Fax: 04166 842020
 info@schuetzenhof-ahlerstedt.de
 www.schuetzenhof-ahlerstedt.de



Sie suchen ein Restaurant oder Hotel, wo Sie sich in gemütlicher, stilvoller Gastlichkeit und bei freundlichem Service wohlfühlen können? Dann sind Sie bei uns an der richtigen Adresse!

Wir bieten Ihnen eine ideenreiche, gutbürgerliche Küche mit einer großen Auswahl an Getränken. In den Sommermonaten veranstalten wir nach Absprache Grillabende auf unserer großzügig gestalteten Terrasse mit Seeblick.

Planen Sie eine Hochzeits-, Vereins- oder Betriebsfeier?

Anzahl Betten:	36	Preis p.N./ÜF:	ab 58,- EZ	Sitzplätze Innen / Terrasse:	90/30
Anzahl EZ/DZ/MZ:	2/17/4	Preis p.N./ÜF:	ab 87,- DZ	Säle / Sitzplätze:	3/390
HP:	a. A.			Ruhetag:	Mittwoch



FW/FZ/T FREIZEITHAUS BREMERVÖRDE

n.t. B1



Diakoniewerk Essen

Unser modernes und behindertengerechtes Freizeithaus für Selbstversorger bietet Urlaubs- und Tagungsgruppen:

- Einzel- und Doppelzimmer für bis zu 26 Personen
- Durchgehend barrierefreie Räume

Diakoniewerk Essen
Freizeithaus Bremervörde
Mühlheimer Straße 27
27432 Nieder-Ochtenhausen
Tel.: 0201 2664933104
Fax: 0201 266493390
a.kalac@diakoniewerk-essen.de
www.diakoniewerk-essen.de

- Hausinternes Notrufsystem
- Entspannte Atmosphäre in ruhiger Lage
- Vielfältige Sport- und Freizeitangebote
- Attraktive Ausflugsmöglichkeiten
- Rollstuhlgerechte Sanitäranlagen
- Hauseigene Fahrräder
- Catering-Service vor Ort



Anzahl FW:	2	Buchbar ab:	1 Nacht	Anzahl Betten:	18	Preis p.N./OF:	ab 33,- EZ
Größe in qm:	ca. 80	Preis p.N./o.E.:	ab 38,-	Anzahl EZ/DZ:	8/5	Preis p.N./OF:	ab 66,- DZ
Betten je Einheit:	4						



H/T/CP FREIZEIT- UND BEGEGNUNGSTÄTTE OESE n.t. A2

Hervorragend ausgestattete Seminarräume, ein hilfsberechtigtes Team im Haus und erstklassige Verpflegung – ideal für Kinder-, Jugend- und Erwachsenengruppen. 3 verbundene Häuser mit je ca. 40 Betten: getrennt o. zusammen buchbar. Inklusionsgerechte Zimmer, Aufzug etc. Gr. Außenanlage: u.a. Beach-Volleyball, Bolzplatz, Tischtennis, Gr. Zeltplatz, Gruppenzelte. Sommerangebot: „Familienurlaub Bed & Blessings“.



Freizeit- u. Begegnungstätte Oese
Neu Oese 5
27432 Basdahl-Oese
Tel.: 04766 93940
willkommen@fub-oese.de
www.fub-oese.de

Anzahl Betten: 114 Preis p.N./p.P/ÜF: ab 27,50 EZ
 Anzahl EZ/DZ/MZ: 17/25/33 Preis p.N./p.P/ÜF: ab 17,50 DZ
 VP: ab 13,50 Preis p.N./p.P/ÜF: ab 17,50 MZ



DJH/T JUGENDHERBERGE ROTENBURG n.t. D6

- Das freundliche Sport- und Tagungshaus in der Heide!
- Sehr gute Seminarausstattung und Servicepakete
- Partyraum und Bistro
- 1-, 4-Bettzimmer, teils mit DU/WC
- 12 Freizeit-/Seminarräume
- Mitgliedschaft im DJH erforderlich!



Rita Toll
Verdener Str. 104
27356 Rotenburg (Wümme)
Tel.: 04261 83041
Fax: 04261 84233
rotenburg@jugendherberge.de
www.rotenburg-wuemme.jugendherberge.de

Anzahl Betten: 220 Preis p.N./ÜF: ab 34,- EZ
 Anzahl EZ/DZ/MZ: 12/19/48 Preis p.N./p.P/ÜF: ab 29,- DZ
 HP/VP: a. A. Preis p.N./p.P/ÜF: ab 24,- MZ



NATUR- UND ERLEBNIS-PARK BREMERVÖRDE „Sinn“-liche Erlebnisse!

Welt der Sinne:
 Entdecker-Tour für Jung & Alt, jeden So. (Apr.-Okt.) von 14.00 bis 15.00 Uhr.
 Gruppen-Führungen ganzjährig möglich!
Unser Tipp: Haus der Sinne!

Was gibt es noch?
 Café Dunkel, Apotheke- & Bauerngarten, SeeLounge, SkulpturenWiese, NABU-Umweltpyramide, Kneipp-Meile, Bewegungsparcours, Spiellandschaften...



Info-Tel. 04761-987150



www.parkdersinne-brv.de

DELPHINO - DAS BREMERVÖRDER FAMILIENBAD Grenzenloser Badespaß!

Frei- und Hallenbad mit Sport-, Aktiv- & Sprudelbecken, Dampfbad & Großwasser-röhrenrutsche BlueFlash.

Unser Plus: keine Badezeitbegrenzung! Einmal zahlen – solange bleiben, wie man möchte.

Tipp:
 Nach dem Schwimmen und Trimmen... Entspannung im Dampfbad & Relaxen im Aktivbecken.



Info-Tel. 04761-809090



www.delphino-bremervoerde.de

LANDTOURISTIK SAMTGEMEINDE SELSINGEN E.V.

- Osternestsuche mit HANNI HASE
- SteinErlebnis-, Nutz- und Mühlenroute erradeln
- Steinplanetarium in Anderlingen
- Spiel- und Wasserpark in Farven
- Wandern auf dem NORDPFAD Ostetal und Zwei Mühlen
- Wasserwandern auf der Oste
- Wohnmobilstellplatz
- NEU: der Boule-Platz auf der Greven Worth



Landtouristik SG Selsingen e.V.
Hauptstraße 30
27446 Selsingen
Tel.: 04284 9307111
www.selsingende.de
landtouristik.sg@selsingende.de



Landtouristik SG Selsingen e.V.
 Urlaub auf dem Lande

Finden Sie hier Ihren nächsten Ausflug ins Grüne:



#einfach mal raus

WWW.METROPOLREGION.HAMBURG.DE

Mehr Informationen:



IHR BESUCH UNTERSTÜTZT DEN
GEMEINNÜTZIGEN LANDPARK



Faszination TIER & NATUR

Tier- & Landschaftspark · Wild- & Nutztiere · Eselreiten · Spiellandschaften · Outdoor Erlebnis
Führungen & MitMachtouren · Hundetobewald · Erlebnis-Programme · 365 Tage täglich geöffnet



Landhof

IM LANDPARK LAUENBRÜCK

Machen Sie mal Pause - bei Ausflug, Radtour, Reise.

Regionale Landküche · Feiern im Landhausstil · LandMärkte · Gruppenevents im Park
Eventlocation · Hochzeiten & Feste im Grünen · Seminare · Koch- & Grillseminare · Klassenfeste

LANDPARK LAUENBRÜCK gemeinnützige GmbH | 27389 LAUENBRÜCK | WILDPARK 1 | TEL. 04267-9 54 760



WWW.LANDPARK.DE





Der Eichenhof ist ein Familienbetrieb, der auf eine lange Tradition zurückblicken kann. Der parkähnliche Familienhof bietet Ihnen einen Ort zum Entspannen und Erleben:

- Gemütlich eingerichtete Zimmer und Ferienwohnungen
- Hochwertiges Frühstücksbuffet mit hauseigenen Produkten
- Großer Spielplatz mit Trampolin
- Reiten auf unseren Ponys und viele liebe Tiere zum Streicheln
- Parkähnlicher Garten mit großer Liegewiese und Liegestühlen
- Lagerfeuer mit Stockbrot backen



- Fahrräder und Dinocars am Haus • WLAN kostenlos in jeder FeWo • Camping

Das neue Hofcafé bietet für jeden Geschmack das Passende: Ein reichhaltiges, hochwertiges Frühstücksbuffet mit selbstgemachten Speisen und hauseigenen Produkten. Selbstgebackene Torten und Kuchen, frisches Eis aus dem Café Lindenlaub, Kaffee- und Teespezialitäten.

Hofcafé-Öffnungszeiten:
Sa., So. u. feiertags 9.00 - 18.00 Uhr
In der Woche auf Anmeldung Frühstücksbuffet, Kaffee und Kuchen möglich.

- Auch die Umgebung hat einiges zu bieten:
- Wandern auf den NORDPFADEN. Startpunkt direkt in Hellwege
 - Radfahren z. B. auf dem Wümme-Radweg
 - Kanufahren in der Heide-Wümme-Landschaft

- 10 % Zuschlag für Kurzurlauber
- 20 % Rabatt bei Aufenthalt außerhalb der Ferien

Susanne Heitmann
Am Goldanger 10
27367 Hellwege
Tel.: 04264 83990
Fax: 04264 839933
rezeption@eichenhof-hellwege.de
www.pensioneichenhof.de

Anzahl FW:	6	Buchbar ab:	1 Nacht	Anzahl Betten:	12	Preis p.N./ÜF:	ab 45,- EZ
Größe in qm:	45-70	Preis p.N./i.E.:	ab 60,-	Anzahl EZ/DZ:	6/6	Preis p.N./ÜF:	ab 80,- DZ
Betten je Einheit:	2-6					Preis p.N./ÜF:	ab 110,- MZ



P BAMANS HOF

n.t. D7



Der Bamans-Hof ist eine familiengeführte Land-Pension. Wir möchten in unserem Haus Tradition mit Herzlichkeit verbinden. Auf unserer Hofstelle leben wilde und zahme Tiere, Familie und Gäste ohne Zäune miteinander. Der Hof und die Gemeinschaftsräume sind großzügig und die Zimmer (DU/WC/Sitzecke/TV/WLAN) sind individuell eingerichtet. Neues wird mit Altem gemixt, vor den Fenstern machen die Spatzen Radau und die Gänse gehen auf der Weide bei den Pferden spazieren. Sie bekommen ein herzhaftes Frühstück mit selbstgemachten Marmeladen, Bäckerbrötchen und Eiern der eigenen Hühner. Unsere landtypische

HP mit weitestgehend saisonalen u. regionalen Produkten ist auf Anfrage buchbar. Freizeitmöglichkeiten: Tischtennisplatte & Kicker-tisch & Draußen-Sofaecke. Für die Kleinen gibt es einen Trettrecker & Kettcarfuhrpark, ein Stelzenhaus, Sandkisten, Karussell, Schaukel, Trampolin uvm.

Ute Müller-Pott & Daniel Schneider
Alte Dorfstr. 4
27356 Unterstedt
Tel.: 04269 52 02
Mobil: 0172 4461050
bamans-hof@gmx.de
www.bamans-hof.de



Anzahl Betten:	45	Preis p.N./ÜF:	ab 46,- EZ
Anzahl EZ/DZ/MZ:	2/15/4	Preis p.N./ÜF:	ab 72,- DZ
HP/VP:	9,-/19,-	Preis p.N./ÜF:	ab 98,- MZ



G/T/R ISELER HOF

n.t. B1



Gasthof mit Übernachtung, Restaurant und Bauernhof. Unsere Zimmer befinden sich in einem neu erbauten separaten Gebäude, und sind alle mit Du/WC, Radio, TV, Telefon, WLAN, Fön und teilweise mit Kühlschrank und Kochgelegenheit versehen. Bekannt ist der Iseler Hof für seine gute bürgerliche Küche mit vielen selbstgefertigten Waren wie z. B. Salaten, Kuchen, Torten und Eis.

Familie Holst
Auf dem Iseler 26
27432 Iselersheim
Tel.: 04769 8080
info@iseler-hof.de
www.iseler-hof.de

Empfehlen möchten wir unsere Räumlichkeiten wie Wintergarten, Kaminzimmer und Gartenterrasse für Feiern aller Art.

Neben unseren eigenen Räumen bewirtschaften wir auch das Heimathaus in Mehedorf, ein idyllisches Bauernhaus mit Backhaus, Steinbackofen und einem tollen Kinderspielplatz, geeignet für Feiern bis 100 Personen.

Anzahl Betten:	13	Preis p.N./ÜF:	40,- EZ	Sitzplätze Innen / Terrasse:	100/35
Anzahl EZ/DZ/MZ:	1/3/2	Preis p.N./ÜF:	ab 60,- DZ	Säle / Sitzplätze:	1/100
		Preis p.N./ÜF:	a. A. MZ	Ruhetag:	Mittwoch



P **PENSION RENÉE HAACK** n.t. C5

Jedes Zimmer verfügt über eine Mini-Küche, Du/WC, TV und WLAN, sowie eine Terrasse mit Blick auf den Garten. Auf Wunsch gibt es Frühstück zu kleinem Aufpreis.

Wir liegen direkt am Radfernweg HH-HB und in der Nähe zum Reha-Zentrum Gyhum. Anreise mit dem Auto: A1 Abfahrt Bockel nur 2 km entfernt.

Wir freuen uns auf Ihren Besuch!

Renée Haack
Bergstraße 2
27404 Gyhum
Tel.: 04286 1859
Fax: 04286 9249193
reneehaack@gmx.de
www.pension-haack.de



Anzahl Betten: 9 Preis p.N./OF: ab 25,- EZ
Anzahl EZ/DZ: 7/1 Preis p.N./OF: ab 35,- DZ
Frühstück: 5,- Preis p.N./OF: ab 40,- MZ



P/FW/FH **PENSION COHRS HOF** ★★★ / n.t. C7

Unser Hof liegt direkt am Nordpfad und Wümme-Radweg. Die FWs u. Zimmer sind modern und komfortabel eingerichtet. Bettwäsche und Handtücher inklusive. Grillplatz vorhanden.

Familie Küsel
Viehweg 1
27367 Hellwege
Tel.: 04264 399199
info@cohrs-hof.de
www.cohrs-hof.de



Anzahl FW/FH: 10/1 Buchbar ab: 1 Nacht Anzahl Betten: 12 Preis p.N./ÜF: 45,- EZ
Größe in qm: 30-90/145 Preis p.N./p.P./l.E.: 35,- Anzahl EZ/DZ: 6/6 Preis p.N./ÜF: 80,- DZ
Betten je Einheit: 1-6 Frühstück / p.P.: 10,-



FZ **GÄSTEHAUS HILDEGARD** n.t. E8

Gästezimmer in ruhiger, aber doch zentraler Wohnlage mit Dusche/WC.

Reichhaltiges Frühstück, Garten mit Liegewiese und Kinderspielplatz, geschützter Freisitz, Kühlschrank und Leihfahrräder.

Sonderpreise für längerfristige Aufenthalte (18,- pro Nacht ohne Frühstück).

Hildegard Sedlaczek
Am Rohlmannshof 6
27374 Visselhövede
Tel.: 04262 2477



Anzahl Betten: 4 Preis p.N./ÜF: ab 25,- DZ
Anzahl DZ: 2



FZ **VILLA VISSEL** n.t. E8

Ruhiges Haus für alle, die abseits der Mode-Trails unterwegs sind.

Neben 2 DZ (Zustellbett möglich), auch als EZ, bieten wir Teeküche, Gästewohnzimmer, Bibliothek, Räume für kleine Gruppen und Events (inkl. Klavier, Bilderleisten) für max. 30 Pers., Parkplätze, Terrasse, Spiel- und Liegewiese, Fahrrad-Unterstand. Individuelles Frühstück auf Anfrage (von gut norddeutsch bis vegan).

E. Schneider
Celler Str. 6
27374 Visselhövede
Mobil: 0170 3257821
elv.schneider@gmx.de



Anzahl Betten: 4 Preis p.N./o.F.: ab 40,- EZ
Anzahl EZ/DZ: 3/2 Preis p.N./p.P./o.F.: ab 40,- DZ
Frühstück: 10,-



Badespaß und Wellness-Glück im Sommer genießen!

Das Erlebnisbad RONOLULU bietet mit seinen Innen- und Außenbecken, Rutschen und Spa-Angeboten ein **Wasser- und Wellnessparadies für alle** – so macht das Leben Spaß!

Die Kinder planschen – die Eltern entspannen!
Im RONOLULU Spa.

RONOLULU Spa
WELLNESS & SAUNA



Massageterminie
an der Kasse
buchen!

Eintritt für 1,5 Std.: Erwachsene 4,00 € (jede weitere Std. 1,50 €)
Kinder 2,50 € (jede weitere Std. 1,00 €)

Happy Sauna Tarif: Erwachsene 15,00 € | Kinder 10,50 €

Nödenstraße 9 | 27356 Rotenburg (Wümme)
Telefon (04261) 67570 | ronolulu.de

*Preise und Öffnungszeiten während der Corona-Einschränkung.



Öffnungszeiten

• **Freibad und Hallenbad***

Mo.–Fr.: 6–20 Uhr
Sa., So. und Feiertage:
8–20 Uhr

• **RONOLULU Spa*
Wellness & Sauna**

Mo.–So.: 10–15 Uhr
und 16–21 Uhr

Ronolulu

FUN · WELLNESS · FITNESS · GESUNDHEIT

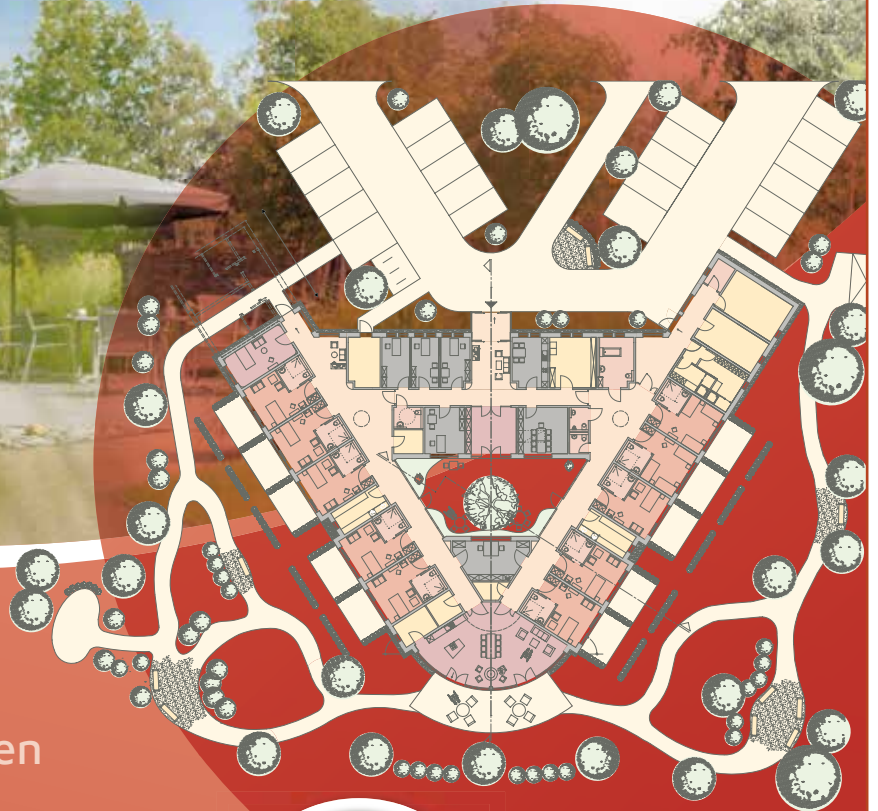

Hospiz Zum Guten Hirten

Ein letztes Zuhause im Grünen

Zentral im Städtedreieck Bremen, Hamburg und Hannover liegt das Hospiz Zum Guten Hirten mitten im Grünen in Rotenburg (Wümme). Hier gehen wir mit schwerkranken und sterbenden Menschen den letzten Weg, unterstützen und begleiten sie in einer liebevollen Atmosphäre.

Eröffnung
**01. Juni
2021**

*Wir sind
dankbar für jede
Unterstützung*

Spenden

Ev.-luth. Diakonissen-Mutterhaus
Rotenburg (Wümme) e.V.

Sparkasse Rotenburg Osterholz

BIC: BRLADE21ROB

IBAN: DE 57 2415 1235 0025 1234 56

Stichwort: NEUBAU HOSPIZ und
Ihre Anschrift

www.hospiz-zum-guten-hirten.de



Abenteuer ist einfach.



spk-row-ohz.de

Wenn man einen
Finanzpartner mit den
richtigen Lösungen für ein
maßgeschneidertes Sparen
hat. Wir unterstützen Sie bei
Ihren Plänen.

Sprechen Sie uns darauf an.

Wenn's um Geld geht



Sparkasse
Rotenburg Osterholz

FW FERIENWOHNUNG SONNENBLICK

★★★★★ B2



Hochwertig ausgestattet liegt unsere FW im ruhigen OT Engoe. Sie verfügt über eine moderne, zum hellen Wohnbereich offene Küche.

Im Bad können Sie in der Whirlwanne entspannen oder die Dusche nutzen. Waschmaschine und Trockner sind ebenso vorhanden wie ein separates WC.

Neben dem Schlafzimmer mit großem Doppelbett steht Ihnen ein Ankleidezimmer zur Verfügung. Gemütliche Stunden verspricht das Lesezimmer.

Vom Wohnbereich haben Sie einen herrlichen Blick in den zur Mitnutzung angebotenen Garten mit Terrasse, sowie in die angrenzende Natur.

Norbert von Leffern
Am Tweitenfeld 58
27432 Bremervörde
Tel.: 04761 9826990
Mobil: 0170 3023423
tweitenfeld@outlook.de
www.bremervoerder-sonnenblick.de



Anzahl FW: 1 Buchbar ab: 2 Nächten
 Größe in qm: 66 Preis p.N./o.E.: ab 71,-
 Betten je Einheit: 2



FW FERIENWOHNUNG SPREKELS

★★★★★ C1



Unsere gemütlich eingerichtete 80 qm große Wohnung für Urlauber, gerne auch Monteure, liegt in Elm an der Oste, umgeben von Wald, Heideflächen und Mooren. Die reizvolle Umgebung lädt zum Radfahren und Wandern ein.

- Die Ferienwohnung, mit separatem Eingang, ist ausgestattet mit 2 Schlafzimmern (je 2 Betten), einem Vollbad und einer komplett eingerichteten Wohnküche.
- Eine Waschmaschine kann gestellt werden (kostenlos).
- Jagdmöglichkeiten in einem benachbarten Revier auf Anfrage
- Im Außenbereich, ca. 2.900 qm, bieten wir unseren Gästen eine

- Liegewiese, Gemeinschafts-/Terrasse und Grillplatz.
- Fahrräder können kostenlos ausgeliehen werden.
 - Bei Anreise auf einem Sonntag bieten wir einen Einkaufsservice an.
 - Weitere Preise auf Anfrage.

Bernd Sprekels
Eddelhoff 6
27432 Elm
Tel.: 04761 70707
Mobil: 0173 6394243
B.Sprekels@web.de
www.ferienwohnung-sprekels.de



Anzahl FW: 1 Buchbar ab: 1 Nacht
 Größe in qm: 80 Preis p.N./p.P./i.E.: ab 25,-
 Betten je Einheit: 4



B/FH/CP FERIENHAUS UND CAMPINGPARK GEESTEQUELLE

★★★★★ /n.t. A2



Unser ruhig gelegenes und behindertengerechtes 4-Sterne-FH verfügt im EG über Schlafmöglichkeiten, großes gemütliches WZ mit Sitz- u. Essplatz, Kamin, TV u. Musikanlage, EBK mit Essecke, Spülmaschine, E-Herd, Kühl- u. Gefrierschrank sowie Bad mit 2 Waschbecken, Du/WC, großer Eckbadewanne, Waschmaschine u. Trockner. 2 SZ u. ein W/SZ mit

Christoph Rademacher
Moorlandsweg 1 – Hof Freitag
27432 Hipstedt
Tel.: 04768 223
Mobil: 0160 6741777
hof.freitag.geestequelle@t-online.de
www.campingpark-hoffreitag-geestequelle.de

TV im OG. Nebenan liegt unser 23 ha großer Campingplatz für Wohnmobile u. Zelturlauber, Naturbadesee, gr. Spielplatz mit Riesenrutsche, Seilbahn, Tennisplatte, Fußballplatz etc., gr. See zum Rudern u. Paddeln, Wanderwege in herrlicher Natur u. zwei Seen mit gr. Fischbestand. Neue, wunderschöne kl. Ferienholzhäuser am CP stehen für 2-4 Pers. ab 35,- zur Verfügung.



Anzahl FH: 4 Buchbar ab: 2 Nächte
 Größe in qm: 30-140 Preis p.N./i.E.: ab 50,-
 Betten je Einheit: 2-6



FH PETERS HOF

n.t. B1



Der helle, frisch renovierte „Peters Hof“ bietet viel Platz zum Entspannen. Der große Garten lädt mit Obstbäumen, einem schönen Gartenpavillon, mehreren Bänken, Liegen & Strandkörben sowie einer Schaukel, Trampolin, Sandkiste & Kinderspielhaus zum Verweilen ein.

Auf der großen Diele kann Tischtennis & Tischfußball gespielt werden, 6 Fahrräder und 1 Kinderfahrrad stehen bereit.

Es erwarten Sie 1 WZ mit TV/WLAN/Telefon, 4 SZ für max. 8 Pers. inkl. Bettwäsche & Handtüchern, 1 Bad mit Dusche/

Badewanne/WC/Föhn, 1 große Wohnküche mit Spülmaschine/Backofen/Herd/Mikrowelle, 1 Waschküche mit Waschmaschine/Trockner, 2 zusätzliche WCs.

Der Peters Hof liegt mitten im Ort. Bäckerei, Fleischerei und Tankstelle mit Shop sind zu Fuß erreichbar. Überdachte Parkplätze sind verfügbar.

Familie Brokering
Rosenweg 9
27432 Alfstedt
Tel.: 04765 1010
Mobil: 0160 1258328
hborkering@aol.com
www.petershof-alfstedt.de



Anzahl FH: 1 Buchbar ab: 3 Nächte
 Größe in qm: 90 Preis p.N./o.E.: ab 100,-
 Betten je Einheit: 8





Ferienunterkunft in ruhiger, ländlicher Lage. Nähe Nordseeküste – zwischen Cuxhaven, Bremerhaven und Bremervörde!

FW 1 besitzt ein Schlafzimmer mit Doppelbett sowie ein weiteres mit Hochbett, Wohnzimmer, Küche und Bad/WC für 4 Pers.

FW 2 bietet auf 115 qm Platz für 10 Personen und besitzt 3 Schlafzimmer, 1 Wohnraum, Küche und Vollbad.

FW 3 befindet sich im Obergeschoss mit Dach-Geschoss und ist ca. 120 qm groß. Sie besitzt 4 Schlafzimmer mit 2 Doppelbetten und 2 Einzelbetten.

1 großes gemütliches Wohnzimmer mit TV sowie Küche und Bad gehören ebenfalls dazu.

Das Appartement für 1-3 Pers. mit Schlaf- und Wohnbereich, Küchenzeile, DU/ WC liegt im Obergeschoss des Hauses. Zusatzbetten, Trockner, Waschmaschine, Bettwäsche und Handtücher sind in allen Wohnungen vorhanden.

Für Ross und Reiter sind Stalungen vorhanden.
Für Wanderer führt der 13,4 km lange Nordpfad Hölzerbruch-Malse direkt am Haus entlang und in der Nähe befindet sich der 14,1 km lange Nordpfad Hinzel.

Auch Angel- und Jagdbegeisterte finden hier ideale Möglichkeiten. Das Jagdrevier beginnt direkt am Grundstück. Für Angler stehen ein naturbelassener Teich sowie mehrere Forellenteiche in der Nähe zur Verfügung. Die „Sauhütte“, Hofcafé und Biergarten, laden zum Verweilen ein und bieten regionale Spezialitäten.

Für Kinder gibt es auf dem Hof viel zu entdecken: u.a. einen Streichelzoo, einen Spielplatz mit Schaukel und Rutsche, Grillplatz und Blockhaus.
Wir freuen uns auf Sie!



Gisela Matern
Dorfstr. 7
27432 Hipstedt
Tel.: 04768 353
Mobil: 0175 9319851
Fax: 04768 920008
hjematern@t-online.de
www.ferienwohnung-matern.de



Anzahl FW: 4 Buchbar ab: 1 Nacht
Größe in qm: 58-115 Preis p.N./i.E.: ab 42,-
Betten je Einheit: 1-10



Ein kleines Dorf in reizvoller und waldnaher Lage ist Ausgangspunkt für Fahrradtouren und Spaziergänge.

Die Ferienwohnungen sind für 2-4 Personen eingerichtet. Handtücher und Bettwäsche sind vorhanden.

Die obere Wohnung verfügt über ein Wohnzimmer mit Schlafempore, Einbauküche, Essplatz, 2 Schlafzimmer, Dusche/WC und Balkon.

Die erdgeschossige Wohnung verfügt über ein Wohnzimmer mit großem Essbereich, Einbauküche, 2 Schlafzimmer und Dusche/WC.

Wir freuen uns, Sie bald bei uns begrüßen zu dürfen.

Erna Rex
Beverwehr 22
27432 Plönjeshausen
Tel.: 04767 920000
Fax: 04767 920001
gerd.rex@t-online.de
www.ferienrex.de



Anzahl FW: 2 Buchbar ab: 1 Nacht
Größe in qm: 65/55 Preis p.N./i.E.: ab 55,-
Betten je Einheit: 2-4



Von 1939 bis 1945 bestand in Sandbostel ein Kriegsgefangenenlager. Hier wurden im Laufe der Zeit mehr als 300.000 Kriegsgefangene untergebracht. Im April 1945 kamen zusätzlich etwa 9.500 KZ-Häftlinge der „Todesmärsche“ des KZ-Neuengamme nach Sandbostel. Von den tausenden Kriegsgefangenen, die in Sandbostel starben, sind 5.162 namentlich bekannt. Es starben auch ca. 3.000 KZ-Häftlinge. Die meisten Toten sind auf dem ehemaligen Lagerfriedhof in Sandbostel bestattet. Nach 1945 wurde das Lager als Internierungslager, Gefängnis, Notaufnahmelager für DDR-Flüchtlinge und Bundeswehrdepot genutzt.

Ein Teilbereich des Geländes ist heute Gedenkstätte und stellt mit 18 historischen Gebäuden ein einmaliges Ensemble und Bauzeugnis dar. Eine 2013 eröffnete zweiteilige Dauerausstellung zeigt die vielfältige Geschichte und Nachgeschichte des Lagers.
Nach Voranmeldung begleitete Informationsrundgänge für Gruppen sowie Studien- und Projekttag für Gruppen auf Anfrage.

Gedenkstätte Lager Sandbostel
Greffstr. 3
27446 Sandbostel
Tel.: 04764 2254810
info@stiftung-lager-sandbostel.de
www.stiftung-lager-sandbostel.de



Öffnungszeiten: Mo. - Fr. 9.00 - 16.00 Uhr
Sonn- und Feiertage:
März - Okt. 11.00 - 17.00 Uhr
Nov. - Feb. 12.00 - 16.00 Uhr
An jedem 2. + 4. So. im Monat kostenlose öffentl. Rundgänge um 14.00 Uhr.

FERIENHÄUSER & FERIENWOHNUNGEN im Landkreis Rotenburg (Wümme)

FH FERIENHAUS VIEBROCK ★★★★ A2

Unser liebevoll renoviertes FH verfügt über einen großen Wohn-Essbereich mit voll ausgestatteter Küche, 5 Schlafzimmer, zwei Bäder (eines davon barrierefrei), Sauna und einen großen Garten mit Terrasse und Spielgeräten.

Dörthe Viebrock
Brügstr. 8
27432 Oerel-Barchel
Tel.: 04766 1246
Mobil: 0162 7635191
Fax: 04766 220599
info@ferienhaus-viebrock.de
www.ferienhaus-viebrock.de



Anzahl FH: 1 Buchbar ab: 2 Nächten
Größe in qm: 250 Preis p.N./o.E.: ab 130,-
Betten je Einheit: 8



FH FERIENHAUS LEA n.t. B2

Unser neu eingerichtetes Ferienhaus bietet Platz für die ganze Familie. Es besteht aus einem großen Wohn- und Essbereich, drei Schlafzimmern mit je zwei Doppelbetten und zwei Einzelbetten.

Die komplett eingerichtete Küche ermöglicht Kochen wie daheim.

Kai Klintworth
Ridderflaggen 1
27432 Bremervörde
Tel.: 04764 8038
Fax: 04761 982961
Ferienhaus.r@web.de
www.traum-ferienwohnungen.de/
273747



Anzahl FH: 1 Buchbar ab: 3 Nächten
Größe in qm: 120 Preis p.N./o.E.: ab 80,-
Betten je Einheit: 6



FH FERIENHAUS TONI n.t. B2

Unser kleines gemütliches FH liegt ruhig und zentral. Ca. 10 Minuten Fußweg bis zum Bahnhof oder Bremervörder See. Einkaufsmöglichkeiten in unmittelbarer Nähe.

Wohnzimmer mit Schlafsofa. Ideal für Urlauber, Radfahrer, Monteure oder Handwerker. Grillmöglichkeit vorhanden.

Sabine Bokelmann
Neue Str. 76
27432 Bremervörde
Tel.: 04761 923718
Fax: 04761 9263176
Mobil: 0172 4288837
ferienhaus.toni@web.de



Anzahl FH: 1 Buchbar ab: 2 Nächten
Größe in qm: 50 Preis p.N./i.E.: ab 43,-
Betten je Einheit: 2-4



FW HAUS SCHRÖDER n.t. B2

Wir bieten Ihnen eine FW in ruhiger Lage mit 2,5 Zimmern für 4 Pers. im Obergeschoss.

Zur Ausstattung gehören u. a. Wohnzimmer, 2 Schlafzimmer, Küche, Duschbad und Balkon.

Die Fußgängerzone und den Vörder See erreichen Sie in wenigen Minuten.

Wir freuen uns auf Sie!
Gerda und Walter Schröder
Middelweg 16
27432 Bremervörde
Tel.: 04761 6385
gerdaschroeder16@gmail.com
www.hausschroeder.dipago.de



Anzahl FW: 1 Buchbar ab: 3 Nächten
Größe in qm: ca. 70 Preis p.N./i.E.: ab 40,-
Betten je Einheit: 4



FH FERIENHAUS OP DEN KAISERSBARG n.t. B2

Hübsches FH mit gehobener Ausstattung u. Sauna. Von der gr. Wohnküche führt eine Raumpartreppe in die oberen Schlafräume. Auf der Südseite befindet sich eine Terrasse mit Garten u. Grillmöglichkeit. Das Haus liegt ruhig und zentral. Seine verkehrsgünstige Anbindung macht interessante Städte wie Hamburg, Bremen, das Alte Land o. die Nordseeküste gut erreichbar.

Martina Loos
Bergstr. 13
27432 Bremervörde
Tel.: 04761 71445
Mobil: 0152 03320604
www.op-den-kaisersbarg.de



Anzahl FH: 1 Buchbar ab: 1 Nacht
Größe in qm: 75 Preis p.N./i.E.: ab 52,-
Betten je Einheit: 3



FW FERIENWOHNUNG BRUNNENSTRASSE n.t. B2

Helle, moderne und neue FeWo direkt in der Fußgängerzone. Große Dachterrasse mit Grillmöglichkeit. Abschließbarer Fahrradraum. Flachbild-SAT-TV, WLAN, CD-Radio mit USB, Tablet, Waschmaschine/Trockner. Idealer Ausgangspunkt für Besuche in Hamburg, Bremen, Cuxhaven, Stade ... Bettwäsche, Handtücher, Hygieneartikel und Gewürze inklusive. Wir freuen uns auf Sie!

Werner u. Barbara Marohn
Brunnenstr. 14
27432 Bremervörde
Tel.: 04761 3266
Mobil: 0176 54396775
ferienwohnung.brunnenstrasse@gmail.com



Anzahl FW: 1 Buchbar ab: 1 Nacht
Größe in qm: 56 Preis p.N./i.E.: ab 42,-
Betten je Einheit: 2



FW FERIENWOHNUNG HARMIS n.t. B2

Schön eingerichtete Ferienwohnung zum Wohlfühlen im Obergeschoss: 2 SZ, WZ, Küche, DU/WC, Kabel-TV, Radio, Balkon, Fahrrad-Unterstellmöglichkeit und PKW-Stellplatz.

Ca. 10 Min. vom Zentrum entfernt. Ideal für Spaziergänge an der Oste oder am Vörder See, für Radtouren und Schwimmbadbesuche im Delphino.

Hinrich Harms
Stettiner Str. 10
27432 Bremervörde
Tel.: 04761 71585



Anzahl FW: 1 Buchbar ab: 3 Nächten
Größe in qm: 45 Preis p.N./i.E.: ab 37,-
Betten je Einheit: 2-4



FW FERIENWOHNUNG STABEL n.t. B2

Mitten in der Stadt und doch im Grünen. Zentrale Lage zwischen Bahnhof und Vörder See. Gemütliche Ferienwohnungen für 2 Pers. mit Wohnz., Schlafz., Küche mit Essecke u. DU/WC. TV, Telefon, WLAN, Waschm. u. Trockner vorhanden.

Ursula Bialluch-Stabel
Ritterstr. 17
27432 Bremervörde
Tel.: 04761 2796
Mobil: 0175 5593313
Fax: 04761 922530
fewo@familie-stabel.de
www.familie-stabel.de



Anzahl FW: 2 Buchbar ab: 1 Nacht
Größe in qm: 30-42 Preis p.N./i.E.: ab 45,-
Betten je Einheit: 2



FW FERIENWOHNUNG IM FACHWERKHAUS n.t. B2

Attraktive Ferienwohnung für 2-4 (5) Pers. Großzügiger Wohnraum mit Kaminofen, Küche mit Essplatz, Bad mit Wanne/Dusche, Fußbodenheizung, Schlafzimmer und Schlafempore, überdachte Veranda.



Plönjeshausen bei Bremervörde (9 km), direkt am Wald – ideal für Ausflüge, erholsame Spaziergänge und Radtouren.

Ute von Studnitz
Beverwehr 20
27432 Plönjeshausen
Tel.: 04767 341
Fax: 04767 820009
ute.studnitz@ewe.net

Anzahl FW: 1 Buchbar ab: 1 Nacht
 Größe in qm: 75 Preis p.N./i.E.: ab 50,-
 Betten je Einheit: 4-5

C/FH APOLONIAS HERBERGE UND CAFÉ n.t. B2

Kuchen nach alten Rezepten.
 Öffnungszeiten:
 ganzjährig sonntags von
 14 – 18 Uhr und
 nach Vereinbarung.



Marianne Knabbe
Plönjeshäuser Mühle 1
27432 Bremervörde
Tel. 04767 8214120
Fax: 04767 8214121
www.apolonias-herberge.de
www.apolonias-hus.de

Anzahl FH: 1 Buchbar ab: 2 Nächten
 Größe in qm: 120 Preis p.N./o.E.: 75,-
 Betten je Einheit: 6-8

Sitzplätze Café: 50
 Sitzplätze Terrasse: 20
 Öffnungszeiten: ganzjährig So. 14 – 18 Uhr

FW FERIENWOHNUNG MANGELS n.t. B1

Genießen Sie die schöne Landschaft in und um Nieder Ochtenhausen, Nähe Vörder See und historischer Kornspeicher. Lange Fahrradwege am Deich, auch zum Wandern und Walken. Ideal für Ausflüge nach Cuxhaven, Hamburg oder Bremen.
 55 m², 1 SZ, 1 WSZ, Küche, Bad/WC, Balkon, TV, inkl. Bettwäsche, Garten und separatem Eingang.



Annemarie Mangels
Vorfelddring 41
27432 Nieder Ochtenhausen
Tel.: 04761 2820
Fax: 04761 72175
bm-bau@ewetel.net

Anzahl FW: 1 Buchbar ab: 3 Nächten
 Größe in qm: 55 Preis p.N./i.E.: ab 35,-
 Betten je Einheit: 4

FW „BESSER URLAUB MACHEN!“ n.t. B2

Bei uns sind Sie genau richtig, wenn Sie eine ruhige und zentrale Lage bevorzugen.



Die Ferienwohnung ist komfortabel eingerichtet, hell und großzügig geschnitten.
 Mit 1 Doppelbettzimmer und 1 Einzelzimmer ist sie für bis zu 3 Personen ideal.

Elke Schlotfeld und Peter Hoops
Am Mahlersberg 14
27432 Bremervörde
Tel.: 04761 71469
Fax: 04761 71469
es@ferienwohnung-bremervoerde.de
www.ferienwohnung-bremervoerde.de

Anzahl FW: 1 Buchbar ab: 1 Nacht
 Größe in qm: 90 Preis p.N./i.E.: ab 50,-
 Betten je Einheit: 3

FW/FZ LANDHAUS AN DER MEHE n.t. B1

In unserem Gästehaus erwarten Sie 3 neu möblierte FW mit 1 bzw. 2 SZ und 2 liebevoll eingerichtete DZ. Alle Einheiten mit Dusche/WC, TV, WLAN. Bettwäsche inkl.



Inge Abert
Hauptstr. 26
27432 Alfstedt
Tel.: 04765 8180
Fax: 04765 8312002
inge_abert@yahoo.de
www.ingeabert.de

Anzahl FW: 3 Buchbar ab: 2 Nächten
 Größe in qm: 42-60 Preis p.N./o.E.: ab 45,-
 Betten je Einheit: 2-4

Anzahl Betten: 4 Preis p.N./OF: ab 27,- EZ
 Anzahl EZ/DZ: 1/2 Preis p.N./OF: ab 40,- DZ

FW FERIENWOHNUNG BRANDT n.t. B2

Neu eingerichtete Ferienwohnung am Stadtrand Bremervördes mit 2 Schlafzimmer, Wohnzimmer, Küche, Du/WC, Terrasse und separatem Eingang.



Idealer Ausgangspunkt für Fahrradtouren und Wanderungen.

Rita Brandt
Waldstr. 198
27432 Bremervörde
Tel.: 04761 749676
Klaus-Heinrich.Brandt@ewetel.net

Anzahl FW: 1 Buchbar ab: 3 Nächte
 Größe in qm: 80 Preis p.N./i.E.: 42,-
 Betten je Einheit: 4

FW HEIN'S HUS n.t. C3

Urlaub im schönen Haaßel! Im Hein's Hus können Sie Hektik und Stress hinter sich lassen. Die Kinder spielen draußen, während Sie auf der überdachten Terrasse ausruhen und Eichhörnchen beobachten. Im Haus bieten drei Schlafzimmer, ein Wohnzimmer und eine voll ausgestattete Küche höchsten Urlaubskomfort.



Britta Schließmann
Lüttje Stroot 1a
27446 Selsingen-Haaßel
Tel.: 04284 8443
Mobil: 0173 4297998
Fax: 04284 8241
britta.81@gmx.de
www.heinshus.jimdo.com

Anzahl FW: 1 Buchbar ab: 1 Nacht
 Größe in qm: 80 Preis p.N./i.E.: ab 60,-
 Betten je Einheit: 5

FW FERIENHOF AHRENS n.t. B3

Unser familienfreundlicher Hof bietet viel Platz zum Spielen und Toben, aber auch Ruhe zur Entspannung und Kranichbeobachtung.
 Beide FW sind gemütlich eingerichtet, eine mit Kaminofen. Auch ein Lagerfeuerplatz steht zur Verfügung. Genießen Sie Eier von unseren freilaufenden Hühnern und frische Milch vom Nachbarn. Reitmöglichkeit im Ort vorhanden. Idealer Ausgangspunkt für Radtouren und Ausflüge.



Dorothea und Klaus Ahrens
Berghöpen 4
27446 Sandbostel-Heinrichsdorf
Tel.: 04764 674
Fax: 04764 810211

Anzahl FW: 2 Buchbar ab: 1 Nacht
 Größe in qm: 55-65 Preis p.N./o.E.: ab 48,-
 Betten je Einheit: 4

FW OSTE-FERIENHOF

☆☆☆ B3



Machen Sie es sich gemütlich ... in unseren Ferienwohnungen „Flett“ und „Dönns“, die wir für Sie mit viel Freude geplant und eingerichtet haben.

Aus dem 1770 erbauten Häuslings-Haus, das auf eine über 240 Jahre lange, bewegte Geschichte zurückblicken kann, haben wir 2013/2014 ein ungewöhnliches Gästehaus geschaffen, das Familien, Paaren und Gruppen eine vielseitige, behagliche Unterkunft bietet.

Das unter Denkmalschutz stehende Haus wurde aufwendig ökologisch saniert, das Dach wurde mit aus der Region stammendem

Reet neu eingedeckt und die mit Lehm verputzten Wände schaffen zusätzlich ein angenehmes Raumklima.

Beide Ferienwohnungen sind modern und durchdacht eingerichtet, Altes und Neues wurde ideal miteinander kombiniert. Sie verfügen über einen separaten Eingang und eine Gemeinschaftsterrasse. Eine geräumige Diele mit Sitzzecke, Tischen, Stühlen, Tresen und einem angenehme Wärme ausstrahlenden Holzofen, lädt alle Gäste zum gemütlichen Verweilen ein. Auch wenn das Wetter einmal nicht so freundlich ist, lässt es sich hier fröhlich Entspannen. Kinder können bei ungemütlichem Wetter diesen Raum zum Spielen und Toben nutzen.

Auch auf und um unseren Hof herum, gibt es einiges zu entdecken:

- Grillplatz
- Spielplatz mit vielen Spielgeräten
- Tischtennisplatte in unserem „Alten Schafstall“
- Bauern- und Gemüsegarten, Streuobstwiese
- Tiere: Kälber, Kühe, Schweine, Kaninchen ...
- Frische Eier und naturbelassene Milch vom Nachbarhof



I. Behnken-Masthoff
Im Dorfe 5
27446 Ober Ochtenhausen
Tel.: 04284 613
Mobil: 0152 08891335
Fax: 04284 926252
info@oste-ferienhof.de
www.oste-ferienhof.de

Anzahl FW: 2 Buchbar ab: 1 Nacht
 Größe in qm: 35/60 Preis p.N./o.E.: ab 55,- FW
 Betten je Einheit: 2/7



B/FW FERIENHOF BORCHERS

☆☆☆☆ / ☆☆☆ B3



Der Ferienhof ist ein Familienbetrieb seit mehr als 50 Jahren und kann somit auf eine lange Tradition zurück blicken.

Wir bieten 8 moderne und gemütliche Ferienwohnungen mit unterschiedlichen Größen an. Der Aufenthaltsraum mit Kamin lädt zum Verweilen ein, oder kann für Familientreffen genutzt werden. Auf dem Hof befindet sich ein Hallenbad mit Sauna. Massage auf Anfrage.

Ponys, Kinderfuehrpark, Spielplatz, Grillhütte, Streichtiere, Tischkicker, Kettcarbahn uvm. stehen zur Verfügung.

Wir freuen uns auf Ihren Besuch!
 Ihre Familie Borchers

Regina Borchers
Uhlenbusch 5
27446 Granstedt
Tel.: 04284 95172
Fax: 04284 95173
info@ferienhof-borchers.de
www.ferienhof-borchers.de



Anzahl FW: 8 Buchbar ab: 1 Nacht
 Größe in qm: 40-79 Preis p.N./o.E.: ab 72,-
 Betten je Einheit: 2-5



B/RH/FW STAMMHOF ALBERS

☆☆☆☆ D4



Vier große separate FW für 2-6 Personen im Fachwerkhaus, ca. 80 m², großzügig, behindertenfreundlich und stilvoll eingerichtet auf einem Hof mit altem Baumbestand und großflächigen Grünanlagen.

Bettwäsche und Handtücher sind inklusive, Kinderbett, Babyausstattung, Waschmaschine und Trockner sowie Leihfahräder stehen zur Verfügung.

Zur Freizeitgestaltung stehen Kettcars, Spielplatz, Trampolin, Grillplatz und eine Tischtennisplatte für Sie bereit. Treckerfahrten sind in der Feldmark möglich. Tierbestand: Pferde, Ponys, die

Ziege Erna und die Hündin Nora. Das Reiten der Pferde ist mit Aufsicht und Mithilfe der Eltern kostenlos möglich.

Zentrale Lage, ideal für Ausflüge zwischen Hamburg, dem „Alten Land“ und Bremen, „Lüneburger Heide“, Nord- und Ostsee. Monteure sind willkommen.

Familie H. Albers
Steddorfer Str. 42
27404 Steddorf
Tel.: 04287 275
info@stammhof-albers.de
www.stammhof-albers.de



Anzahl FW: 4 Buchbar ab: 4 Nächten
 Größe in qm: 65-75 Preis p.N./o.E.: ab 56,-
 Betten je Einheit: 4





Am historischen Pilgerweg ruhig und idyllisch gelegener Einzelhof. Die zwei gemütlich und komfortabel eingerichteten FW und das FH unterm Strohdach im romantischen Landhausstil verfügen über Einbauküche, Spül- und Waschmaschine. Verkehrsfrei und kinderfreundlich (Babyausstattung a.A.). Rollstuhlerprobt (Pflegebett, Duschrolli usw.). Bettwäsche, Handtücher und Endreinigung inkl.! Zur Entspannung laden Sauna, Kaminhaus und kuschelige Sitz- und Grillplätze im großen Garten ein. Auf dem Hof gibt es neben einem Wildgehege viele Haus- u. Streicheltiere, Fahrräder (kostenlos), Dinocars, ein Trampolin und ein Spielhaus. Im kleinen

Hofladen finden Sie unsere hausgemachten Wildspezialitäten und andere Köstlichkeiten. Auf Wunsch morgens frische Brötchen. Zentrale Lage – ideal für Ausflüge zwischen Hamburg und Bremen, Lüneburger Heide und Nordsee. Unter 3 ÜN 40,- EUR Aufpreis pro FW. Unterkunft für Monteure auf Anfrage.

**Familie Andreas Müller
Brake 2**
27404 Steddoorf
Tel.: 04287 1364
Fax: 04287 95033
mail@ferienhof-auf-der-brake.de
www.ferienhof-auf-der-brake.de



Anzahl FW/FH:	2/1	Buchbar ab:	1 Nacht
Größe in qm:	50/90	Preis p.N./i.E.:	ab 44,- FW
Betten je Einheit:	4/5	Preis p.N./i.E.:	ab 54,- FH



FH **JAGDHAUS ALBRECHT** n.t. D4

Finden Sie Ruhe und Erholung im idyllisch gelegenen Blockhaus auf einem 5.000 qm großen Wald- und Wiesengrundstück mit angrenzendem Bach und Fischteichen (Angelmöglichkeit).

Ganzjährig zu vermieten. Komplett eingerichtet für bis zu 6 Personen, 3 Schlafräume, Wohnzimmer mit Kachelofen.



Wolfgang Albrecht
Dorfstr. 32
27404 Boitzen
Tel.: 04287 501
Fax: 04287 95040
albrecht@boitzen.de
www.jagdhaus-albrecht.de

Anzahl FH:	1	Buchbar ab:	2 Nächten
Größe in qm:	70	Preis p.N./i.E.:	ab 60,-
Betten je Einheit:	6		



FW **FERIENWOHNUNG STEIN** n.t. E4

Großzügige Apartments im Erdgeschoss und in der 1. Etage. Hier finden Sie alles für einen schönen und erholsamen Aufenthalt.

Zentrumsnah, Abenteuerspielplatz gleich nebenan. Wunder schön angelegter Garten mit Sitzzecke, Grillmöglichkeit, Liegewiese und Platz für Fahrräder.



Edward und Ursula Stein
Kolberger Str. 21
27419 Sittensen
Tel.: 04282 2557
Fax: 04282 592556
info@stein-ferienwohnung.de
www.stein-ferienwohnung.de

Anzahl FW:	2	Buchbar ab:	2 Nächten
Größe in qm:	ca. 45	Preis p.N./i.E.:	ab 35,-
Betten je Einheit:	3-4/4-5		



NATURBAD ZEVEN
BADEN · SPIELEN · ERHOLEN
WWW.NATURBAD-ZEVEN.DE
27404 ZEVEN
SONNENKAMP 15
TEL. 0 42 81 / 36 55

Mit Freunden den Sommer geniessen!

Öffnungszeiten
Montag bis Freitag 13.00 - 19.00 Uhr
Samstag, Sonn- und Feiertage 11.00 - 19.00 Uhr
Öffnungszeiten können in den Ferien abweichen, siehe Aushang oder www.naturbad-zeven.de

KinderFerienLand
Niedersachsen

AQUAFIT
BAD · SAUNA · WELLNESS

Wir machen Dich AQUAFIT!

Schwimmkurse – Wassergymnastik – Vereinsschwimmen

Öffnungszeiten Bad
Dienstag und Donnerstag 6.30 - 21.30 Uhr
Mittwoch 6.30 - 7.45 Uhr
Mittwoch und Freitag 14.30 - 21.30 Uhr
Samstag, Sonntag und Feiertage 9.00 - 19.00 Uhr

Öffnungszeiten Sauna
Montag, Damensauna 15.00 - 21.30 Uhr
Dienstag 9.00 - 21.30 Uhr
Mittwoch und Freitag 14.30 - 21.30 Uhr
Donnerstag, Damensauna 9.00 - 18.00 Uhr
Donnerstag 18.00 - 21.30 Uhr
Samstag, Sonntag und Feiertage 9.00 - 19.00 Uhr

27404 ZEVEN - GOETHESTRASSE 3
TELEFON 0 42 81 / 27 87 - WWW.AQUAFIT-ZEVEN.DE

FW/FH

GUNDIES HOME NO. 15

★★★★★ D4



Bei uns in Klein Meckelsen befinden sich drei 5-Sterne-Ferienunterkünfte und unser Restaurant mit Biergarten, welches wir auch als Eventlocation für Feierlichkeiten nutzen.

Das charmante Fachwerkhäus mit 105 qm bietet Platz für 2-4 Personen, und in den auf 56 qm designten Appartements können sich 1-2 Personen wohl fühlen. Unser ehemaliges Hofgelände mit 18.000 qm wurde in den letzten Jahrzehnten immer weiterentwickelt und gleicht heute einem parkähnlichen Hofgelände. Hier ist eine Auszeit vom Alltag gerne gesehen, denn unser Motto für alle Bereiche heißt: „Zeit zum Leben“!

Liebevoll und mit Herz wird hier der Betrieb geführt. Fahrräder, Kaminofen, Sitzfensterbank und willkommene Hunde lassen den Alltag hinter einem und abends im Restaurant kann man eine gehobene Küchenleistung und einen sehr familiären Service genießen. Die gute Lage zwischen Hamburg und Bremen ist für Tagesausflüge perfekt. Vor Ort liegen wundervolle Nordpfade, also eine tolle Flachlandwanderregion. Im Umkreis von 30-40 km befinden sich die historischen Altstädte Stade und Buxtehude, und auch die Lüneburger Heide ist ebenso wie das Tister Bauernmoor immer eine Reise wert.

In unserer Eventlocation organisieren wir zum Beispiel, Geburtstagsfeiern, Tauffeiern, Konfirmationen, Hochzeitsfeiern, Betriebsfeiern usw. nach Ihren individuellen Wünschen, mit frischer Küche und einer sehr familiären Atmosphäre. Unsere Wohlfühl-Eventlocation bietet Platz für ca. 80 Personen. Im Sommer kann auch unser Außengelände (z.B. zur romantischen Trauung im Freien) genutzt werden.

Wir freuen uns auf Ihren Besuch!

Gundies Home No. 15 GmbH
Landurlaub und Landevents im Wohlfühlambiente
Dorfstraße 15
27419 Klein Meckelsen
Tel.: 04282 593215
eMail: info@gundieshomeno15.de
www.gundieshomeno15.de



Anzahl FW/FH: 2/1 Buchbar ab: ab 3 Nächten
 Größe in qm: 56/105 Preis p.N./i.E.: ab 75,- FW
 Betten je Einheit: 2-4 Preis p.N./i.E.: ab 100,- FH



FH

HAASEHOF

n.t. E4



Landurlaub – ein schönes Zuhause für Erlebnisse zwischen Hamburg und Bremen

- Ferienhof in der Ortsmitte von Sittensen und trotzdem im Grünen gelegen
- Landhaus „Zur Eiche“ für 11 Personen
- Bauernhaus für bis zu 15 Personen (barrierefrei)
- Parkplätze am Haus vorhanden

- Überdachte Terrasse, Garten und Liegewiese mit Kinderspielplatz, Grill und Lagerfeuerplatz
- Tischtennis, Tischfußball
- Einkaufsmöglichkeiten und Restaurants in unmittelbarer Nähe

Cornelia Haase-Richard
Lindenstr. 5
27419 Sittensen
Tel.: 04282 5577
Fax: 04282 5678
info@haasehof.de
www.haasehof.de



Anzahl FH: 2 Buchbar ab: 3 Nächten
 Größe in qm: 200-245 Preis p.N./i.E.: ab 190,-
 Betten je Einheit: 11-15



FW

FERIENWOHNUNG BURGSIITENSEN

n.t. E4



Unweit der Ortschaft Sittensen und der Autobahn-Abfahrt (A1) entfernt, finden Sie meine 2020 frisch renovierte Ferienwohnung.

Die direkte Nachbarschaft zur Tister Moorbahn und dem Kloster Burgsittensen sorgen für einen erholsamen Aufenthalt in der Natur. Ob Urlaub, Familienbesuch oder nach einem anstrengenden Arbeitstag, wir alle fühlen uns in der Natur wohl.

Sie können die Zimmer auch einzeln buchen. Übernachten Sie im frisch renovierten Doppel- oder Einzelzimmer (je ca. 13 m²), und nutzen Sie gemeinsam die

geräumige Küche mit Esstisch sowie ein Badezimmer mit Dusche. Zusätzlich bietet das gemeinschaftliche Wohnzimmer (ca. 31 m²) mit einer gemütlichen Fernsehecke die Möglichkeit, den Tag ausklingen zu lassen.

Preis pro Person/Nacht ab 20,- im EZ.

Waltraud Stemmann
Eschenkamp 5
27419 Tiste
Mobil: 0170 5171212
anfrage@ferienwohnung-sittensen.de
www.ferienwohnung-sittensen.de



Anzahl FW: 1 Buchbar ab: 1 Nacht
 Größe in qm: ca. 70 Preis p.N. / i.E.: ab 80,-
 Betten je Einheit: 4



FW

HAUS AM EICHPARK

n.t. C6



Die zentral im Ort gelegene, großzügige Ferienwohnung befindet sich in einem ehemaligen Schulmeisterhaus.

Sie verfügt über 130 qm, die auf 2 Etagen verteilt sind, aufgeteilt in 1 Küche mit Essplatz, 1 Wohnzimmer mit Kamin, 3 Schlafzimmer, 2 Dusch/Badezimmer, 1 Wintergarten und Terrasse.

Die Wohnung ist für Familien und Gruppen behaglich und stilvoll eingerichtet.

Radwanderwege, Freibad, Einkaufsmöglichkeit direkt vor Ort.

Die Ferienwohnung ist günstig gelegen für kleinere Ausflüge in die nähere Umgebung.

Auch Besuche der Metropolen Hamburg und Bremen oder Touren an die Nordsee sowie in die Lüneburger Heide sind gut möglich.

Waltraud Cassellius
Am Eichkamp 25
27367 Sottrum
Mobil: 0170 9448685
Waltraudcassellius@gmx.de
www.hausameichpark.de



Anzahl FW: 1 Buchbar ab: 2 Nächte
Größe in qm: 130 Preis p.N./o.E.: ab 58,-
Betten je Einheit: 6



FW

HAUS AM SEE

n.t. C6



Die Ferienwohnung ist nur ca. 2000 m vom Ortskern Sottrums entfernt. Sie hat eine Größe von 85 qm und ist geeignet für 2-4 Personen. Das große Wohnzimmer mit integrierter, offener Küche bietet neben dem Schlafzimmer einen weiteren Schlafplatz auf der Doppelschlafcouch. Ein großes, komplettes Badezimmer vervollständigt die Wohnung.

Die ebenerdig gelegene Ferienwohnung ist barrierefrei mit einer Terrasse und einem kleinen Garten. Es besteht die Möglichkeit, den grundstückseigenen See, bei Bedarf eine Pferdewiese sowie eine eigene Sauna zu nutzen.

In der nahen Umgebung befinden sich zahlreiche Rad- und Wanderwege, und auch Metropolen wie Bremen und Hamburg sind gut erreichbar.

Waltraud Cassellius
Sesamstr. 24
27367 Reeßum
Mobil: 0170 9448685
Waltraudcassellius@gmx.de
www.hausameichpark.de



Anzahl FW: 1 Buchbar ab: 1 Nacht
Größe in qm: 85 Preis p.N./o.E.: ab 50,-
Betten je Einheit: 2-4

Stapeler
KräuterfeldGanzjährig
geöffnetLavendelblüte
ab JuniBesuchen Sie das Stapeler Kräuterfeld
mit dem größten Lavendelfeld Niedersachsens

Das **Stapeler Kräuterfeld** ist eine Station der Gesundregion Wümme-Wieste-Niederung und befindet sich auf der Strecke des Radfernwegs „Mönchsweg“ und der „Kräuter-Route“. Ein im Sommer beschatteter Sitzplatz lädt zur Rast ein. An einem kleinen Verkaufsstand werden getrocknete Kräuter, Kräutereextrakte, Biolavendel und Biokosmetik aus der eigenen Manufaktur angeboten. Führungen gerne auf Nachfrage.

Stapeler Kräuterfeld, Moorweg, 27367 Horstedt-Stapel – www.stapeler-kräuterfeld.de



Der „Tischlein-deck-Dich!“-Rastplatz am NORDPFAD Ostetal.
Hier kann man es sich kulinarisch gut gehen lassen.

Weitere Infos unter www.nordpfade.info/wandertipps/tischlein-deck-dich

gehStein – DIE NATUR IM AUGENBLICK ERLEBEN ...

... auf einen der 24 NORDPFADE im Landkreis Rotenburg (W.) oder in den angrenzenden Wanderregionen.

- Geführte Wanderung bis 10 Teilnehmer/innen
 - Achtsames Wandern – Ansprechen unserer fünf Sinne
 - Wald-Gesundheitsführungen
 - Frauenwanderungen
 - Firmenwanderausflüge
 - Kulinarische Wanderungen
 - Individuelle Wanderangebote
- Weitere Infos erhalten Sie unter:

Ines Stein
Erlebnisswanderleiterin (SKA)
Tel.: 04263 300577
info@gehstein.de
www.gehstein.de



B/FW/P FERIENHOF GRAFEL, EIN ORT DER VERBINDET

n.t. D6



Raustreten aus der Hektik des Alltags und Eintauchen in unser idyllisches Hofleben am Waldrand in Einzelhoflage. Leckere, vegane Küche. Gemüseanbau mit Hofladen. Yoga. Ruhezeit und Gemeinschaft. Musikabende am Feuer. Herzlich willkommen! Wir haben einen wertschätzenden Weg im Umgang mit unserer Mitwelt eingeschlagen – mit Mensch, Tier und Natur. Geht doch ein Stück mit. Ein herrliches Waldgebiet beginnt direkt am Hof und lädt zum Wandern und Radfahren ein. Erlebt Ponys, Esel, Schafe und Ziege. Spielt Tischtennis oder

schwimmt im nahegelegenen Bullensee.

Ihr wohnt in einer der 9 Ferienwohnungen. In der rustikalen Diele wird das Essen serviert: Brötchenservice, frischer Kuchen sowie warmes Abendessen. Zudem bieten wir Yogaseminare und Wildniscamps an.

Wir freuen uns auf Euch!

**Familie Petra Peters
Grafel 2
27356 Rotenburg (Wümme)
Tel.: 04261 3211
info@hof-grafel.de
www.Hof-Grafel.de**



Anzahl FW: 9 Buchbar ab: 3 Nächten
Größe in qm: 24-70 Preis p.N./o.E.: ab 42,-
Betten je Einheit: 2-5 Mahlzeiten möglich



FW FERIENWOHNUNG AM REITHENWEG ★★★★★ D7

Machen Sie es sich gemütlich in unserer hellen und familienfreundlichen FW im 1. OG unseres Wohnhauses. Vom großen überdachten Balkon haben Sie einen unverbauten Blick ins Grüne. Genießen Sie ein großzügiges WZ, eine vollausgestattete Küche, 2 SZ sowie einen großen Garten. **Angela u. Reinhard Bruns
Reithenweg 10
27356 Unterstedt
Tel.: 04269 56 13
Mobil: 0174 3152337
info@fewo-am-reithenweg.de
www.fewo-am-reithenweg.de**



Anzahl FW: 1 Buchbar ab: 1 Nacht
Größe in qm: 85 Preis p.N./i.E.: ab 65,-
Betten je Einheit: 3



FW FERIENWOHNUNG GLOCKENGIESSERSTRASSE ★★★★★ D6

Großzügige, helle und komfortable Ferienwohnung in zentraler Lage. 5 Min. Fußweg zum Erlebnisbad Ronolulu und zum Bahnhof. Die Fußgängerzone mit Cafés, Restaurants und Geschäften liegt in direkter Nähe.

Ideal für Ausflüge zu Fuß auf den Nordpfaden oder per Rad auf vielfältigen Radrouten.

**Irmela Stracke-Herker
Glockengiesserstr. 19
27356 Rotenburg (Wümme)
Mobil: 0178 9626455
irmsim@gmx.de
www.naturheilpraxis-rotenburg.de/
index.php/ferienwohnung/**



Anzahl FW: 1 Buchbar ab: 3 Nächten
Größe in qm: 58 Preis p.N./o.E.: ab 50,-
Betten je Einheit: 2



FH/FZ FERIENWOHNUNG U. GÄSTEZIMMER n.t. D6

Liebevoll eingerichtetes FH sowie im Haupthaus sep. GZ inkl. sep. Küche u. Bad in ruhiger, naturnaher und zentr. Lage, die zu Ausflügen in die Umgebung einlädt.

**Inge Philipp-Schlake
Wittorfer Str. 20
27356 Rotenburg (Wümme)
Tel.: 04261 83492
Mobil: 0160 99544377
info@fewo-row.de
www.fewo-row.de**



Anzahl FH: 1 Buchbar ab: 2 Nächten
Größe in qm: 36 Preis p.N./o.E.: ab 42,-
Betten je Einheit: 2-3
Anzahl Betten: 2 Buchbar ab: 1 Nacht
Anzahl EZ/DZ: 1/1 Preis p.N./OF: ab 25,- EZ
Preis p.N./OF: ab 38,- DZ



FW AN DER ALTEN WASSERMÜHLE n.t. D6

Gemütlich eingerichtete FW (59 qm) am Wümme-Radweg und an der Mühlenroute für 2-3 Personen im Parterre. Außensitzplatz im Grünen, bahnhofsnahe und zentral (nur 5 Min. Fußweg zur Fußgängerzone).

Die FW verfügt u. a. über ein SZ mit gr. Doppelbett, ein WZ mit Schlafsofa (1,40 m), Fernsehsessel, Essecke und einer neuen EBK. Ab 1 Woche Preisnachlass.

**Familie Gohde
Mühlenstr. 18
27356 Rotenburg (Wümme)
Tel.: 04261 3784
Mobil: 0172 9507992
muehle.row@gmx.de**



Anzahl FW: 1 Buchbar ab: 4 Nächten
Größe in qm: 59 Preis p.N./o.E.: ab 45,-
Betten je Einheit: 2



FW/FZ/CP SCHLOMS HOF n.t. C6

Neugebaut auf altem Grund:
• Helle u. freundliche FeWo mit Balkon u. Ausblick ins Grüne
• Spielmöglichkeiten für Kinder drinnen und draußen
• Zimmer für Montreure vorhanden
• Frühstücksservice
• Campingplatz mit sanitären Einrichtungen

**Familie Holsten
Immentun 3
27356 Waffensen
Tel.: 04268 505
Mobil: 0151 12261619
info@schloms-hof.de
www.schloms-hof.de**



Anzahl FW: 4 Buchbar ab: 1 Nacht
Größe in qm: 35-58 Preis p.N./i.E.: ab 65,-
Betten je Einheit: 2-5



KEMPOWSKI STIFTUNG „HAUS KREIENHOOP“ C5

Die Kempowski Stiftung Haus Kreienhoop möchte mit ihren Aktivitäten das gesellschaftliche Leben prägen und kulturelle Zukunft dauerhaft mitgestalten.

Regelmäßig finden hier Lesungen, Konzerte und Seminare für Interessierte statt. Alle Informationen dazu finden Sie auf der Homepage.

**Kempowski Stiftung
„Haus Kreienhoop“
Zum Röhrberg 24
27404 Nartum
Tel.: 04288 438
info@kempowski-stiftung.de
www.kempowski-stiftung.de**



Literaturtermine 2021:
05. Mai 02. Juni
07. Juli 04. August
01. September 03. November

Weitere Infos, Zeiten und Preise finden Sie unter www.literaturnachmittag.de.

FW FERIENWOHNUNG REHMKE ☀☀☀ D6

Erleben Sie erholsame Tage in einer schönen, sehr ruhigen FeWo im Zentrum von Scheeßel. Wunderschön angelegter Garten mit Fischteich, Gartenpavillon und Sitzecke.

Wir bieten Ihnen eine kpl. eingerichtete Wohnung mit modernem Wohnzimmer, Schlafzimmer, einer kpl. ausgestatteten Küche und neu eingerichtetem Bad. Wir freuen uns auf Sie.

Familie Rehmke
Friedrichstr. 19
27383 Scheeßel
Tel.: 04263 910451
Mobil: 0152 53402038
helmut.rehmke1@kabelmail.de
www.ferienwohnung-rehmke.de



Anzahl FW: 1 Buchbar ab: 1 Nacht
 Größe in qm: 47 Preis p.N./o.E.: ab 45,-
 Betten je Einheit: 3



FW FERIENWOHNUNG HENNING n.t. D5

Unsere komfortable FW bietet Ruhe und Erholung und verfügt über: SZ, Bettwäsche, Handtücher, WZ/SZ, TV/Radio, Küche mit Elektrogeräten, Leihfahräder, Garten mit Tischtennis und Grill.

Der Ort Scheeßel bietet Spaß- und Freizeitaktivitäten für Jedermann! Auch der Vogelpark Walsrode und der Heidepark Soltau sind von uns aus gut erreichbar.

Renate Henning
Moordamm 3
27383 Wittkopsbostel
Tel.: 04263 8835



Anzahl FW: 1 Buchbar ab: 1 Nacht
 Größe in qm: 50 Preis p.N./i.E.: ab 30,-
 Betten je Einheit: 4



FH BUNGALOW HASSEL n.t. D7

Erholen Sie sich in dieser Ruhe-oase im 4,5 h großen Wald. Der Bungalow liegt alleinstandend neben dem Haupthaus und verfügt über 1 SZ, 1 Duschbad, 1 WZ mit Küche, 1 gr. Terrasse u. 1 Remise für PKW u. Fahrrad.

Nah Rotenburg gelegen und idealer Ausgangspunkt für Rad- und Wandertouren. Wir freuen uns auf Sie!

Hans-Peter Dreyer
Hastedter Weg 6
27386 Hemsbünde-Hassel
Tel.: 04260 951133
Mobil: 0172 6066126
info@dreyer-plan.de



Anzahl FH: 1 Buchbar ab: 2 Nächte
 Größe in qm: 70 Preis p.N./o.E.: ab 60,-
 Betten je Einheit: 2-3



B/FW VOLLMERS HOF n.t. D6

Auf unserem parkähnlichen Gelände finden sich 5 FW in 3 FH. Jede FW verfügt über eine Kochnische, Essecke, Wohnraum, 2-3 SZ, TV, Radio, Dusche + WC, extra WC. Kleinkindzubehör auf Anfrage.

Spielfeld, Sandkiste, Grillhütte und Tischtennisplatte sowie viel Platz zum Toben vorhanden. Pony-Reiten auf Anfrage.

Dörthe Delventhal
Worth 2
27386 Worth
Tel.: 04261 625399
Fax: 04261 63912
welfdelventhal@t-online.de
www.ferienhof-delventhal.de



Anzahl FW: 5 Buchbar ab: 1 Nacht
 Größe in qm: 55-75 Preis p.N./o.E.: ab 33,-
 Betten je Einheit: 5-6



FW FERIENWOHNUNG W. GANS n.t. E6

Unsere beiden Ferienwohnungen verfügen über eine voll ausgestattete Küche und einen gemütlichen Wohnbereich. Zudem stehen unseren Gästen ein großer Balkon und der Garten zur Verfügung. Für Monteure werden die Ferienwohnungen auch als Zimmer (ab je 20,-) vermietet. Sie suchen ein Quartier für einen längeren Aufenthalt? Sprechen Sie uns gerne an!

Waltraut Gans
Rotenburger Weg 13
27386 Brockel
Tel.: 04266 405
Fax: 04266 8896
waltraut.gans@gmx.de



Anzahl FW: 2 Buchbar ab: 1 Nacht
 Größe in qm: 60/100 Preis p.N./i.E.: ab 40/60,-
 Betten je Einheit: 3/5



FH BACKHAUS VOM BUSCHHOF n.t. D7

Das Haus wurde mit biol. Baustoffen neu erstellt und großzügig mit Fußbodenheizung, Kaminofen, Sauna, Waschtrockner, Geschirrspüler und Mikrowelle ausgestattet. Garten, Baumhaus, Sandkiste, Spielgeräte, Bollerwagen, Riesenkettenkar, große Weide und Stall für mitgebrachte Pferde sind vorhanden.

Katrin Westphal
Ziegeleistr. 19
27386 Kirchwalsede
Tel.: 04269 2209
Fax: 04269 2209
katrin-westphal@t-online.de
www.backhaus-buschhof.de



Anzahl FH: 1 Buchbar ab: 1 Nacht
 Größe in qm: 60 Preis p.N./o.E.: ab 55,-
 Betten je Einheit: 6



Heimatmuseum Scheeßel



BLAUDRUCK

KUNSTAUSSTELLUNGEN

LEBENDIGES HANDWERK

BÄUERLICHE WOHN- UND ARBEITSWELT

ÖFFNUNGSZEITEN:

Montags - Freitags 9.00-12.00 Uhr

Dienstags & Freitags 14.00-17.00 Uhr

Sa., So. und Feiertags 11.00-17.00 Uhr

Am Meyerhof 1 · 27383 Scheeßel

Telefon: 0 42 63 / 6 75 78 88

info@heimatmuseum-scheessel.de

www.heimatmuseum-scheessel.de



Genießen Sie auch uns.



www.spk-scheessel.de

Wir wünschen Ihnen eine gute Zeit in unserer Region.

Sparkasse Scheeßel

modern & innovativ

Die regionale Hausbank.



Unser Campingpark bietet Ihnen Ferienspaß in herrlicher und unberührter Natur. Nutzen Sie die wunderschöne Umgebung für lange Wanderungen, Fahrradtouren und Spaziergänge. Ein umfangreiches Freizeitangebot sowie ein Top-Service runden unsere Dienstleistungen ab: Restaurant, Café, Biergarten, eigenes Schwimmbad, Minizoo, Planschbecken, beheizter Pool, Spielplatz, Rollstuhl- und Babyeinrichtungen, Campingplatz direkt an der Wümme mit Kanuanlegestelle. Dauerstellplätze,



Urlaubscamping, Wochenendcamping für Zelte, Wohnwagen und Wohnmobile. Wir freuen uns auf Ihren Besuch!

Eckhard Jäger
Everinghauser Dorfstr. 17
27367 Soltrum
Tel.: 04205 319113
Mobil: 0170 3868672
info@camping-paradies.de
www.camping-paradies.de



Zeltplätze:	20	Preis p. Zelt/Auto o. Wohnm./	
Wohnw.-Plätze:	20	Auto o. Wohnm. p./N./z.Pers:	ab 28,-
Wohnm.-Plätze:	20	Preis p. Pers. p.N. (Radfahrer):	ab 9,-
		Preis p. Kind bis 13 J. n.N.:	ab 4,50

Sitzplätze Restaurant / Café: 80
 Campingplatz ganzjährig geöffnet.
 Restaurant geöffnet: 10.04.-11.10. 17-21 Uhr



CP/C WALDCAMPINGPLATZ UMMELBAD UND UMMEL CAFÉ n.t. B4

Unser ganzjährig geöffneter Campingplatz liegt idyllisch mitten im Wald.

Das Freibad nebenan sowie Wander- und Radwege laden zum Entspannen ein. Für das leibliche Wohl sorgt den ganzen Tag über das Ummel Café.

Silvana Zampich
Ummelweg 100
27412 Hepstedt
Mobil: 0152 57400199
kontakt@waldcampingplatz-ummelbad.com
www.waldcampingplatz-ummelbad.com



Zeltplätze:	32	Preis Wohnw./Wohnmobil/p.N.:	15,-
Durchgangscamper:	100	Preis p.P./p.N.:	3,-
Preis Zelt/p.N.:	9,-	Kinder inklusive	



AQUAFIT
 BAD · SAUNA · WELLNESS

27404 ZEVEN
 GOETHESTRASSE 3
 TEL. 04281 / 2787
 ÖFFNUNGSZEITEN &
 WEITERE INFOS UNTER: WWW.AQUAFIT-ZEVEN.DE

Aufguss gefällig?
AQUAFIT-Sauna!

www.bauernhofferien.de

Ankommen und wohlfühlen, entspannen und entdecken.

Urlaub und Freizeit auf dem Lande in Niedersachsen ist ein ganz besonderes Ereignis für Klein und Groß. Genießen Sie Natur pur mit Wandern, Fahrradfahren, Schwimmen oder Reiten und erleben Sie die Bauernhofwelt mit Spiel, Spaß und Erholung für die ganze Familie. Gerne helfen wir Ihnen, Ihren passenden Urlaubsbauernhof zu finden. Wir freuen uns auf Ihren Anruf oder Ihre Email.

0441/3610600

info@bauernhofferien.de



Gute Idee
bauernhofferien.de
 LandTouristik Niedersachsen e. V.

BAUERNHÖFE · FERIENHÖFE · FERIENHÄUSER · FERIENWOHNUNGEN · FERIENZIMMER



© TourismusMarketing Niedersachsen GmbH

DAS AHLENMOOR MIT MOORBAHN



AHLENMOOR.DE

**ERLEBEN SIE
EIN LEBENDIGES
HOCHMOOR**

MoorInformationsZentrum

Am Hohen Kopf 3 | 21776 Wanna
T (047 57) 818 95 58 | [f/ahlenmoor](https://www.facebook.com/ahlenmoor)



ZOO IN DER WINGST DER FAMILIENZOO

WINGST.DE

**BEOBACHTEN
SIE DIE TIERE DER
WÄLDER**

wingstzoo.de

Am Olymp 1 | 21789 Wingst
T (04778) 255 | [f/zooinderwingst](https://www.facebook.com/zooinderwingst)



SPIELPARK WINGST MIT SOMMERRODELBAHN

WINGST.DE

**GROSSER SPASS
FÜR DIE
GANZE FAMILIE**

Spielpark Wingst

Schwimmbadallee 10a | 21789 Wingst
T (04778) 660 | [f/spielpark](https://www.facebook.com/spielpark)

Impressum

Herausgeber:

Touristikverband Landkreis Rotenburg (Wümme) e.V.
Harburger Str. 59, 27356 Rotenburg (Wümme)
Tel. 0 42 61 / 81 96 - 0; Fax 0 42 61 / 81 96 - 20
info@TouROW.de; www.TouROW.de
[f/urlaub.row](https://www.facebook.com/urlaub.row); [f/nordpfade](https://www.facebook.com/nordpfade)

Fotonachweise:

Titel: BjörnWenglerFotografie – Vogelzug ins Tister Bauernmoor
Fotos: Ausstellungs-GmbH Tarmstedt, Bernd Ohlthaver/Zoo am Meer, De Beeksheepers e.V., Klaus Bierkardt, Bröös, Heinz Cordes, Andreas Dittmer Photographie, Martin Elsen, Udo Fischer, Fotoetage.de / Erlebnis Bremerhaven, Gästehaus am Kattensteert, Gedenkstätte Lager Sandbostel, Mirco Guy / Archiv der Stadt Verden, Kerstin Haase, Andreas Hartmann / Theater metronom, Johannes Heeg, Claudia Heinrich, Mark Intelmann, Jörg Hornbostel, Kay Riechers/ Deutsches Auswandererhaus,

klar Werbeagentur Scheeßel, Hotel Restaurant Zur Kloster-Mühle, Ingrid Krause, Lars Kruse, LandPark Lauenbrück, Rüdiger Lubricht, Lüneburger Heide GmbH, Nele Martensen / Cuxland-Tourismus, martiem Fotografie / Stadt Rotenburg (Wümme), Lüttenshoff, Kamelfarm Marquard, Melkhus Heeslingen, Melkhus Schröder, Guido Menker / Rotenburger Kreiszeitung, Klaus Meyer, Nils Meyer / Heimatmuseum Scheeßel e.V., Milchkontor Wilstedt, Moorbahn Burgsittensen e.V., Naive Fotografie / Marcus Wiedelmann, North Star Chronicles, Ostel Jugendhotel, Rainer Rahlfs / Naturschutzamt Landkreis Rotenburg (Wümme), Jörg Ribke, Scheeßeler Hof, Schloh's Spargelhof, Hotel Restaurant Schröder, Schwarze/Klimahaus, Stadtwerke Rotenburg (Wümme) GmbH, Katja Thiele /plan B Werbeagentur, TMN / Francesco Carovillano, Touristikagentur Teufelsmoor-Worpswede-Unterweser e.V., Hotel Landhaus Wachtelhof, Petra Welz, BjörnWenglerFotografie, TouROW sowie alle örtlichen Tourismusorganisationen.

Idee & Konzept:

TouROW-Team (11.2020): Udo Fischer, Verena Henke, Ingrid Krause, Ines Stein, Petra Welz

Karte:

Studio für Landkartentechnik GbR,
Verlag Maiwald Karten

Gestaltung & Gesamtherstellung:

kruse media GmbH & Co. KG; Tel.: 0 42 81 / 98 88 20
moin@krusemedia.de; www.krusemedia.de

[f/moin.krusemedia](https://www.facebook.com/moin.krusemedia);

www.instagram.com/krusemedia_werbeagentur

Stand / Auflage:

November 2020 / 12.000 Exemplare

Rechte:

Veröffentlichungen und Nachdruck – auch auszugsweise – sind nur mit schriftlicher Genehmigung des Herausgebers zulässig. Für evtl. Satzfehler oder Auslassungen übernehmen wir keine Verantwortung.



Schlemmen, entspannen und genießen

In unserem Restaurant auf dem Gelände des Golf Club Wümme, nahe der Kreisstadt Rotenburg (Wümme), können Sie sich in einer ruhigen und stilvollen Umgebung richtig verwöhnen lassen.

Egal ob Sie Golf spielen, während einer Fahrradtour bei uns einen Stopp einlegen oder sich einfach eine Auszeit gönnen möchten – wir heißen alle Gäste herzlich willkommen. Sollten Sie nicht gut zu Fuß sein, lassen Sie sich gerne zum Aussteigen vor die Tür fahren. Das WC ist zwar nicht barrierefrei, Gastraum und Terrasse sind aber ebenerdig erreichbar.



Die ideale Event-Location

Jede Feierlichkeit benötigt Erfahrung und Aufmerksamkeit, gemeinsam mit Ihnen planen wir Ihr Event und kümmern uns um Details. Für Ihre Feier im Familien-, Freundes- und Firmenkreis steht Ihnen unser großes Restaurant, in dem bis zu 100 Personen Platz finden, zur Verfügung. Hier können Sie auch das Tanzbein schwingen. Unsere Außenterrasse ist für bis zu 150 Personen ausgerichtet und verfügt über einen Schwenkgrill und rustikale Feuertonnen.

Außer-Haus-Service

Sie planen eher eine Feier für zu Hause oder möchten lieber Außerhaus essen? Kein Problem, wir übernehmen gerne das Catering. Zudem können Sie unsere Gerichte auch vorbestellen und direkt bei uns abholen.

Sie finden uns auf Facebook und Instagram – stets mit aktuellen Informationen und Angeboten.

Wir freuen uns auf Ihren Besuch! Ihre Familie Pletat

Familie Pletat
Emmen 1
27383 Scheesel
Tel.: 04263 930130
restaurant@golfclub-wuemme.de
www.restaurant-hof-emmen.de



Sitzplätze Innen/Terrasse: 100/150
 Räume/Sitzplätze: 1/100
 Ruhetag: Montag, Februar komplett geschlossen

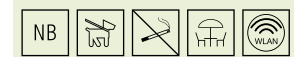

Unsere besonderen Angebote

- Kaffeezeit-Angebot: Kaffee und Kuchen für fünf Euro
- Private Veranstaltungen jeglicher Art und Catering
- Mittagstisch im Sommer
- „Gans to go“ ab Mitte November
- Außer-Haus-Verkauf

Spezialitäten aus der Region

Unsere Küche ist geprägt durch regionale und saisonale Spezialitäten. Von Bremer Knipp bis zu Hamburger Labskaus gibt es ganzjährig das Beste aus der Region zwischen den beiden Hansestädten. Saisonal präsentieren wir gerne Spargel, Pfifferlinge oder Grünkohl aus der Region. Frische und Nachhaltigkeit liegen uns besonders am Herzen. Unser Wildfleisch beziehen wir direkt von heimischen Jägern.

Sie mögen oder können einige Speisen nicht essen? Dann rufen Sie uns einfach vor Ihrem Besuch an, unser Koch kreiert Ihnen gerne Ihr persönliches Wunschgericht.

Zur Kaffeezeit können Sie zwischen diversen Torten eines Konditors unseres Vertrauens oder Kuchen aus eigener Herstellung wählen. Im Winter wird es bei einer belgischen Waffelzeit besonders gemütlich.

Modern-wohlige Ambiente

In unserem modern eingerichteten, großzügigen und hellen Gastraum können Sie mit sicherem Abstand Ihren Aufenthalt genießen. Oder nehmen Sie auf unserer Sonnenterrasse, mit traumhaftem Blick auf das „Greenfield“, Platz. Überdachung, Heizstrahler und wohlige Decken sorgen dafür, dass Sie auch bei kühlen Temperaturen gemütlich auf unserer Terrasse sitzen können.



T/R **LANDGASTHOF MARTIN** C3



Einfach-Gute-Küche:
Nach diesem Motto verwöhnen wir Sie mit unserer rustikal-regional ausgerichteten Küche, die auch überregional sehr geschätzt wird. Im Sommer bieten wir Ihnen zusätzlich unseren gemütlichen Innenhof mit über 70 Plätzen zum Schlemmen und Verweilen an.

Michaela und Dominik Martin
Am Brink 2
27446 Selsingen
Tel.: 04284 333
Fax.: 04284 926144
info@landgasthof-martin.de
www.landgasthof-martin.de



Sitzplätze Innen / Terrasse: 40/70
Säle / Sitzplätze: 2/140
Ruhetag: Montag und Dienstag



C **OSTE-CAFÉ EITZMÜHLEN** C4

Im einmaligen Ambiente der alten Wassermühle direkt an der Oste bieten wir Ihnen hausgebackene Kuchen und Torten aus Lauras Backstube, sowie Creme- und Fruchteis aus regionaler Herstellung.

Jeden Sonntag ab 10 Uhr gibt es unser reichhaltiges Frühstück. Hier sichert Ihnen eine Reservierung Ihren Tisch.

Laura Martin
Eitze 4
27446 Selsingen/Eitzmühlen
Tel.: 04284 927262
info@oste-cafe.de
www.oste-cafe.de



Sitzplätze innen/außen: 60/70
Geöffnet von April bis Oktober
Samstag, Sonn- und Feiertage von 13 bis 18 Uhr



G **ZUR KREUZKUHLE** A3

Willkommen im Wirtshaus im Moor.

Torfkahnfahrten, Kutschfahrten, Kanuverleih. Ausgangspunkt für Fahrradtouren über Wasser und flaches Land.

Wenn Sie uns finden, finden Sie uns gut!

Heino Lütjen
An der Kreuzkuhle 13
27442 Findorf
Tel.: 04794 263
Fax: 04794 962265
kreuzkuhle@web.de
www.kreuzkuhle.de



Sitzplätze Innen/Saal/Terrasse: 50/120/70
Öffnungszeiten: Mo ab 16.00 Uhr, Sa ab 11.00 Uhr,
So + Feiertag ab 10.00 Uhr



B/M **MELKHUS DEINSTEDT** C3

Lust auf frische Landmilch, Eis, Kuchen, Käse & Leckeres rund um die Milch?

Wir laden ein zu einem besonderen Landerlebnis!

Der Hof und ein Garten zum Spielen und Entdecken für Groß und Klein erwarten Euch. Herzlich willkommen!

Klaus Schröder
Rohr 7
27446 Deinstedt-Rohr
Tel.: 04284 328
info@melkhus-deinstedt.de
www.melkhus-deinstedt.de



Sitzplätze Melkhus/überdacht/Terrasse: 10/25/40
Geöffnet: Ende April - Anfang Oktober
Gruppen bitte anmelden!



MOORERLEBNISPFAD UND MOORTURM IM HUVENHOOPSMOOR B3



Öffnungszeiten: Ganzjährig begebar
Lage: An der K 148
27442 Gnarrenburg

Der Moor-Kobold „Huvi“ lädt Sie zu einer Entdeckungstour auf den zwei Kilometer langen ausgeschilderten **Moorerlebnispfad** ein.

Verschiedene Mitmachstationen geben Ihnen auf dem Rundwanderweg einen Einblick in die Entstehung, die Tier- und Pflanzenwelt sowie in die Kultivierung des Hochmoores. So können Sie Fragen beantworten, sich als „Moorgraben-Springer“ üben oder sich in einer Torfmodderzone von der Heilkraft des Moores überzeugen.

Ein Aussichtsturm bietet zudem einen freien Blick auf das weite Hochmoor und auf den

Huvenhoopssee, das letzte noch erhaltene natürliche Moorgewässer des Teufelsmoores.

Der **Moorturm** in Forstort-Anfang bietet seinen Besuchern Einblicke in die Vogelwelt des Naturschutzgebietes, vor allem der Kraniche zur Zugzeit und in die Ergebnisse langjähriger Wiedervernässung ehemaliger Torfabbaugebiete.

Gemeinde Gnarrenburg
Bahnhofstr. 1
27442 Gnarrenburg
Tel.: 04763 880 oder 627111
rathaus@gnarrenburg.de
www.gnarrenburg.de

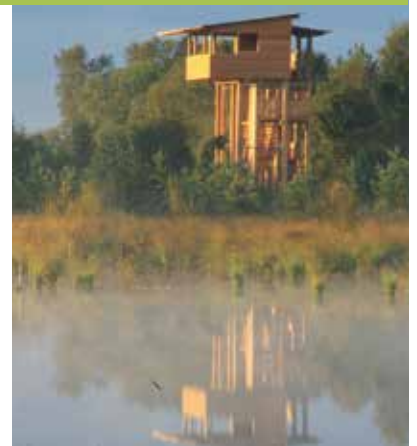

Historischer Moorhof Augustendorf

Historischer Moorhof Augustendorf
Heimatverein Gnarrenburg e. V.
»Das Moor ist schön, wir zeigen es«

ÖFFNUNGSZEITEN:
1. Mai - 3. Okt. sonn- und feiertags von 14-18 Uhr und nach Vereinbarung
Augustendorf 11, 27442 GNARRENBURG
Telefon 0 47 63 / 62 220 oder 0 47 63 / 74 94
E-Mail: anmeldung@historischer-moorhof.de

Ein denkmalgeschütztes Zweistöcker Niedersachsenhaus einer Moorbauernfamilie, ist der zentrale Punkt der Museumsanlage. Anschaulich werden die Lebensbedingungen der Moorbewohner gezeigt. Erleben Sie an den Aktionstagen: Backen, Torfstechen und altes Handwerk. Oder lassen Sie sich von Zeitzeugen Lebens- und Arbeitsbedingungen der Moorbauern erläutern. Aktionstage von 14-18 Uhr, Gottesdienst ab 10.30 Uhr.

Besonderer Tipp:
Torfstecher- und Backtag, 9. Mai 2021
Himmelfahrtsgottesdienst, 13. Mai 2021
Handwerker- und Backtag, 13. Juni 2021
Tag des offenen Denkmals, 12. Sept. 2021

TORFSCHIFFHAFEN A3

Der Torfschiffhafen Kreuzkuhle/ Kollbecksmoor ist seit Mitte 2014 zentraler Ausgangs- und Zielpunkt für den Torfkahn- und Paddel-tourismus.

Ein Hafenbecken mit ausreichend Ein- und Ausstiegsstellen präsentiert sich eingebettet in einem kulturhistorischen Umfeld von drei Torfkahnschauern, einer Moorkate und Torfmieten.

Gemeinde Gnarrenburg
Bahnhofstr. 1
27442 Gnarrenburg
Tel.: 04763880 oder 627111
rathaus@gnarrenburg.de
www.gnarrenburg.de



Lage: An der Kreuzkuhle
27442 Gnarrenburg

H/R ANGELINI, DAS ITALIENISCHE RESTAURANT

n.t. E4



Attenzione, das Angelini ist umgezogen! Sittensens italienische Botschaft des guten Geschmacks befindet sich nun im früheren Landgasthof Oehr.

Geschmackvolles Ambiente, so stilsicher wie Italiener nun mal sind, dazu die große Charmeoffensive in Sachen Gastfreundlichkeit.

In den frisch herausgeputzten Gasträumen können Sie den Aufenthalt genauso genießen wie die Küche Italiens. Der Bogen spannt sich von Pizza- und Pasta-Variationen bis hin zu aufwendigeren Köstlichkeiten. Die Lebensart auf Italienisch beginnt mit Frühstück,

das auch im neuen Angelini den ganzen Tag lang serviert wird.

Zum à la carte Angebot gesellt sich „Der kleine Verführer“, ein Wein- und Feinkosthandel. Die frischen Räumlichkeiten am Kirchenweg sind wesentlich großzügiger als die alten. Gesellschaften bis zu 80 Personen finden jetzt Platz und können sich ganz individuell bekochen lassen.

Wer bleiben möchte, nächtigt in einem von elf renovierten Doppel- und Einzelzimmern.

Öffnungszeiten:
Täglich 11-23 Uhr



Sitzplätze Innen 80
Sitzplätze Terrasse: 60
Räume: 4



Angelini
Kirchenweg 2
27419 Sittensen
Tel. 04282 593888
info@sittensen-angelini.de
www.sittensen-angelini.de

C CAFÉ UND KONDITOREI MÜLLER

C4



Zevener Himmelstorte seit 1843 – nur bei uns finden Sie das Original!

Das geheime Rezept wird nun schon seit über 160 Jahren verwendet.

Aber unser Haus bietet Ihnen auch sonst ein erstklassiges Sortiment an Torten aus besten Zutaten. Unser Programm reicht von Obst-, Creme- und Sahnetorten über leckere Feingebäcke bis zur hauseigenen Praline, dem Zevener Engel.

Frisch aus der eigenen Backstube haben wir für Sie viele Brot- und

Brötchensorten, als Grundlage für ein reichhaltiges Frühstücksangebot in unserem gemütlichen Café.

Wir freuen uns auf Ihren Besuch!

Unsere Verwöhnungszeiten:
Di.-Fr. 9.00-12.00 Uhr
& 14.00-17.00 Uhr
Sa. 9.00-12.00 Uhr
So. 14.00-17.00 Uhr
Montags geschlossen!

Café & Konditorei Müller
Lange Str. 14
27404 Zeven
Tel.: 04281 2288
Fax: 04281 951176
info@himmelstorte.de
www.himmelstorte.de



Sitzplätze Café: 60
Sitzplätze Terrasse: 20
Ruhetag: Montag



R GASTHOF ZUR LINDE

C4



Herzlich willkommen!

- Regelmäßige Veranstaltungen mit saisonalen Spezialitäten
- Partyservice
- Feiern Sie mit bis zu 200 Pers. auf unserem schönen Saal

Anke und Stefan Viebrock
Wallweg 2
27404 Brauel
Tel.: 04281 3913
Fax: 04281 81127
kontakt@linde-brauel.de
www.linde-brauel.de



Sitzplätze Innen / Terrasse: 40/20
Säle/Sitzplätze: 1/200
Ruhetag: Montag und Dienstag



G WILLENBROCKS GASTHAUS

B5



Frau Weisser heißt Sie herzlich willkommen und verwöhnt Sie freitags, samstags und sonntags mit leckeren Gerichten.

Variierende Schnitzelbuffet-abende (17,50 Euro).
Termine siehe
www.schnitzelbuffet.de

Irmtraut Weisser, Gfn
Hauptstr. 16
27412 Kirchtimke
Tel.: 04289 279
www.essen-trinken-feiern.de



Sitzplätze Innen/Saal/Terrasse: 70/180/80
Öffnungszeiten: Fr + Sa ab 17:30 Uhr,
So + Feiertag 11:30-21:00 Uhr



C KLIEMANNSLAND

D4

Lust auf eine eigene Veranstaltung im Kliemannsland?

Ob privat oder geschäftlich, wir bieten euch die verschiedensten Möglichkeiten. All unsere Räumlichkeiten stellen wir gerne für eine einzigartige Veranstaltung zur Verfügung. Überzeugt euch gerne bei einem Besuch im Café, bei einer Hofführung oder auf unserer Internetseite.



Sitzplätze Café: 25
Sitzplätze Terrasse: 50
Ruhetag: Montag bis Freitag

Felicitas Huber
Eichenstr. 4
27404 Elsdorf/Rüspel
Tel.: 04282 6347476
event@kliemannsland.de
www.kliemannsland.de



B/M MELKHUS SCHEESSEL

D5

Am Nordpfad „Kirchsteg-Moore-Bäche“ und am Wümme-Radweg gelegen, bietet das Melkhus für jeden etwas. Ob Leckereien u. Geschenke im Hofladen o. draußen toben bei den Tieren u. auf der Strohbürg. Fürs leibliche Wohl gibt es Bauernhofeis, Milchspezialitäten sowie Kaffee u. Kuchen. Hofführungen u. Frühstück auf Anfrage möglich.

Familie Bassen
Finteler Weg 2
27383 Scheeßel
Tel.: 04263 94283
info@hofladen-bassen.de
www.hofladen-bassen.de



Sitzplätze Café innen/überdacht/Terrasse: 30/20/20
Öffnungszeiten: von Ende April bis Anfang Oktober



B/M MELKHUS FINTEL

F6

Am Tor zur Nordheide und an vielen Radrouten (u.a. Wümme-Radweg, Kranich-Route) gelegen, befindet sich dieser einmalige Rastplatz. Genießen Sie Milchshakes, Quark, Joghurt, Eis sowie Kaffee und Kuchen und werfen Sie einen Blick in den Stall. Auch Hofführungen sind auf Anfrage möglich!

Birgit Aselmann
Wohlsberg 81
27389 Fintel
Tel.: 04265 751
Mobil: 0162 7754931
clsasl@aol.com
www.melkhus-row.de



Sitzplätze Melkhus/überdacht/Terrasse: 8/25/30
Geöffnet: Ende April bis Anfang Oktober
Gruppen bitte anmelden!



C LÜTJE ISDEEL

F6

In unserem kleinen, feinen Eiscafé können Sie im Garten die Seele baumeln lassen. Neben leckerem Eis gibt es für Nichteisesser die Alternative des Flammkuchens. Ob Familien, Radfahrer, Wanderer – alle sind herzlich willkommen. Alle Infos auch zu Events finden Sie auf unserer Facebookseite.

Öffnungszeiten: 26.03.- 03.10.2021
Mo./Mi./Do./Fr. 13.00-20.00 Uhr
Sa./So./feiertags 12.00-20.00 Uhr

Op'm Block 7
27389 Fintel
Tel.: 04265 9546940
Facebook/Lütje-Isdeel



Sitzplätze innen: 20
Sitzplätze Terrasse: 40
Ruhetag: Dienstag
Unser Garten wird um 19:30 Uhr geschlossen.

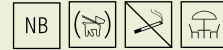

B / C / CP HOFCAFÉ HARTMANNSHOF

D7



Fünf Kilometer von Rotenburg entfernt, unweit des Naturschutzgebietes „Großes und Weißes Moor“, befindet sich unser Bio-bauernhof mit Hofcafé, auf dem Menschen mit und ohne Behinderungen gemeinsam arbeiten.

Hier ist ein Ort der Begegnung entstanden, der sich zu einem beliebten Naherholungsziel entwickelt hat. So bietet unsere Hofanlage mit Kleintiergehege und dem NABU-Mitmach- und Erlebnisgarten „MEGa“ jede Menge Platz zum Verweilen. Auch die Umgebung mit diversen Rad- und NORDPFADE-Wanderwegen lädt zum Erkunden ein.

In unserem Hofcafé kann man sich zudem mit selbstgemachten Torten und Kuchen kulinarisch verwöhnen lassen.

An drei Tagen in der Woche bieten wir zusätzlich ein Frühstücksbuffet an. Individuelle Öffnungszeiten für Gruppen ab 25 Personen.

Rotenburger Werke
Am Hartmannshof 1
27356 Rotenburg (Wümme)
Tel.: 04261 9208888 (Café)
hofcafe@rotenburgerwerke.de
www.hartmannshof.info



Sitzplätze Innen /Terrasse: 35/30
Öffnungszeiten: Mi, Sa, So: 9-12.00 u. 13-18.00 Uhr
Freitag 13-18.00 Uhr
Montag, Dienstag u. Donnerstag



Milchkontor Wilstedt

EIS von der DIELE & Kaffeespezialitäten

Am Löhberg 2 | 27412 Wilstedt | fon 04283.609038

Saison-Öffnungszeiten:
(Anfang April - Anfang/Mitte Oktober)
Mi-Fr 14-18 Uhr
Sa, So, Feiertage 12-18 Uhr
www.milchkontor.de | info@milchkontor.de
hausgemachtes Eis ++ frische Milchprodukte ++ Kaffeespezialitäten

falstaff
Beliebteste
Eisdiele
Niedersachsens
2020

Tarmstedter Ausstellung

DER NORDEN TRIFFT SICH IN TARMSTEDT

09. - 12. JULI 2021

live & digital • www.tarmstedter-ausstellung.de





WILDWECHSEL

Einmal rüber zu den Nachbarn.



AUSFLÜGE ZU NACHBARN

1 HAMBURG MARITIM

Weltoffen, maritim und charmant - Hamburg ist eine der schönsten Metropolen Europas. Dank der perfekten Mischung aus urbanen Szenevierteln und grünen Parkflächen kommt hier jeder auf seine Kosten. Seit 2017 krönt die **Elbphilharmonie** als neues Wahrzeichen Hamburgs die westliche Spitze der **Hafencity**. Kontrastreich direkt daneben liegt die historische **Speicherstadt** mit ihren pittoresken Backsteinfassaden. Neben städtebaulichen Highlights bietet Hamburg viele Angebote für Kultur- und Kulinarikliebhaber.

Hamburg Tourismus GmbH
Tel.: 040 30051300 • www.hamburg-tourismus.de

3 LANDKREIS VERDEN

Die Region zwischen Weser und Heide ist nicht nur für Reiter ein Eldorado. Die von den Flüssen **Weser, Aller und Wümme** mitgeprägte Landschaft lässt sich auch bestens mit dem Rad oder Kanu erkunden. Besuchen Sie die **Kreisstadt Verden** mit imposantem Dom und Deutschem Pferdendom oder das **Künstlerdorf Fischerhude** mit Galerien, Museen und Ateliers. Kleine Entdecker kommen im **RitterRost Magic Park** und im **Kletterpark in Verden**, oder im **Dörverdener Wolfcenter** in auf ihre Kosten.

Landkreis Verden - Tourismus
Tel. 04231 15480 • www.landkreis-verden.de

2 LÜNEBURGER HEIDE

Auch wenn die Heideblüte im August einzigartig ist, ist der **Naturpark Lüneburger Heide** ganzjährig ein Erlebnis. Entdecken Sie ihn zu Fuß, per Rad oder mit der Kutsche und vom 169 m hohen **Wilseder Berg**. Ein wahres Eldorado für Abenteurer bieten die **Freizeit- und Tierparks** der Region, u.a. Heide Park Resort Soltau, Serengeti-Park Hodenhagen und Wildpark Lüneburger Heide. **Interaktive Museen** warten zudem auf Entdeckung, z.B. Deutsches Panzermuseum Munster (siehe S. 101).

Lüneburger Heide GmbH
Tel. 04131 3093960 • www.lueneburger-heide.de

4 FREIE HANSESTADT BREMEN

Das Herzstück der Wesermetropole bildet der **Marktplatz** mit dem Rathaus und der Roland-Statue (beide gehören zum UNESCO-Welterbe), dem St. Petri Dom und den Bremer Stadtmusikanten. In der Nachbarschaft befinden sich die künstlerische **Böttcherstraße** und das historische **Schnoorviertel** mit Ateliers, Läden und Gastronomie. Besuchen Sie zudem die Restaurants und Biergärten der Weserpromenade **Schlachte** und interessante **Bremer Museen** (u.a. Universum, Überseemuseum).

BTZ - Bremer Touristik-Zentrale
Tel. 0421 3080010 • www.bremen.de/tourismus

5 KULTURLAND TEUFELSMOOR

Das Teufelsmoor lädt zu Kunst- und Kulturgenuß inmitten einer Naturlandschaft ein, deren Einzigartigkeit schon die „Alten Worpsweder Meister“ inspirierte. Ein Museumsbesuch in **Worpswede** – „Weltdorf der Kunst“ – lässt sich bestens mit einer Rad- oder Kanutour, einer Wanderung oder einer Torfkahnfahrt verbinden. In den **Schutzgebieten des Teufelsmoors** sind heute wieder viele bedrohte Tier- und Pflanzenarten heimisch.

Tourist-Information für Worpswede und das Teufelsmoor
Tel. 04792 935820 • www.kulturland-teufelsmoor.de





6

6 BREMERHAVEN – MEER ERLEBEN!

Die maritime Seestadt zieht Gäste aus nah und fern an. Genießen Sie am **Weserdeich** die frische Brise, machen Sie eine **Hafenrundfahrt** durch Bremerhavens Welthäfen und tauchen Sie ab in die **Havenwelten** (siehe S. 85 u. 104): Entdecken Sie die Klimazonen und Kontinente im Klimahaus Bremerhaven 8° Ost. Reisen Sie im Deutschen Auswandererhaus in die „neue Welt“. Begegnen Sie im Zoo am Meer Eisbären, Robben und Co. und erkunden Sie das Deutsche Schiffahrtsmuseum. Im Süden der Stadt befindet sich zudem das **Schaufenster Fischereihafen** mit Fischrestaurants, maritimen Geschäften, Seefischkochstudio und Science-Center PHÄNOMENTA.

Erlebnis Bremerhaven GmbH
Tel. 0471 80936100 • www.bremerhaven.de

7 MEER IN SICHT IM CUXLAND

Entdecken Sie maritimes Flair am **UNESCO Weltnaturerbe Wattenmeer**. Ihre kleinen Piraten können am Strand buddeln und beim Wattwandern vieles entdecken, während Sie entspannt im Strandkorb den Ozeanriesen beim Vorbeischippern zusehen. Die **Küsten- und Moorregion** lässt sich am bestens per Rad erkunden: Verbinden Sie Ihre Radtour mit einem Besuch des Ahlenmoores (siehe S. 101) oder des Zoo- und Spielparks Wingst (siehe S. 101). Lassen Sie den Tag mit leckerem Fisch in einem der **Küstenorte** ausklingen.

Cuxland-Tourismus
Tel. 04721 599666 • www.cuxland.de

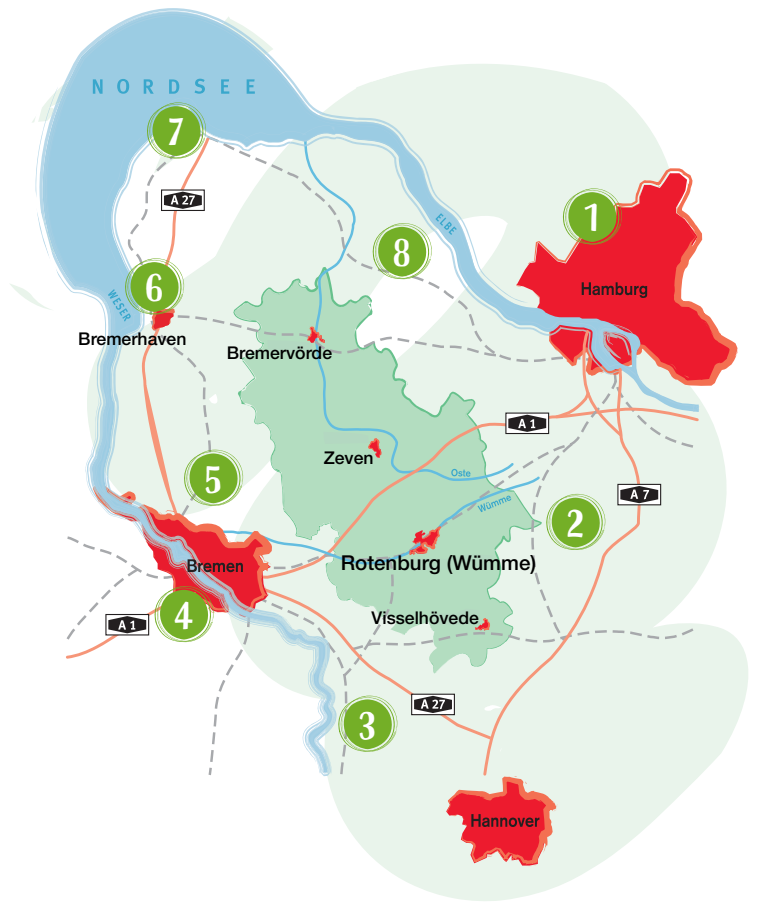

8 ALTES LAND AM ELBSTROM

Erleben Sie die **Urlaubsregion Altes Land am Elbstrom** per Rad! Namensgeber für die Urlaubsregion ist das Alte Land, größtes zusammenhängendes **Obstbaugebiet** Nordeuropas. Im Frühjahr verwandeln über 18 Millionen Obstbäume die Landschaft in ein weiß-rosa Blütenmeer, im Sommer und Herbst gibt es süße Früchte. 12 Thementouren verbinden sehenswerte Orte, wie die **Hansestädte Stade und Buxtehude**, führen durch einzigartige Geest-, Marsch- und Moorlandschaften.

Tourismusverband Landkreis Stade/Elbe e.V.
Tel. 04142 889760 • www.urlaubsregion-altesland.de



4



7



2



8

BREMERHAVEN-TIPPS

DEUTSCHES AUSWANDERERHAUS BREMERHAVEN

Eine Zeitreise entlang den Spuren der Auswander*innen.

Kühl ist der November 1888 an der morgendlichen Kaje in Bremerhaven. Die Passagiere des Auswandererschiffs sind in warme Jacken gehüllt, sie verabschieden sich von ihren Lieben, fragen sich zweifelnd, ob die Reise, die sie gleich antreten, die richtige Entscheidung ist. Neben ihnen stehen Zeitreisende, die von ihren Gründen, Hoffnungen und Ängsten auf dem Weg in ein neues Leben erfahren. Die Zeitmaschine der Reisenden ist ein außergewöhnliches Museum: das Deutsche Auswandererhaus.

Hier erkunden die Besucher*innen durch originalgetreu rekonstruierte Schauplätze die wichtigsten Orte einer Auswanderung von Bremerhaven nach New York. Sie stehen 1854 im engen Zwischendeck eines Auswandererschiffs, sorgen sich beim interaktiven Test auf Ellis Island um ihre Einwanderung und suchen 1921 im Grand Central Terminal ihren Weg gen Westen. Dabei begleitet sie eine ganz persönliche, reale Auswandererbiografie. Dank Hör- und Medienstationen rücken die Schicksale aus der



historischen Aus- und Einwanderung nach Deutschland nah heran und machen dieses Stück Geschichte zu einer besonderen Erfahrung. Im Deutschen Auswandererhaus können die Gäste verborgene Geschichten im „Biographien-Portal“ digital erkunden, in der „Familien-Recherche“ nach eigenen, ausgewanderten Verwandten forschen und an spannenden Führungen teilnehmen. Und zusammen mit den kleinen Zeitenbumblern entdecken sie durch das kostenfreie „Kinder-Quiz“, bei der Familienführung oder der Familiennachwanderung das Museum ganz neu und anders. www.dah-bremerhaven.de

ZOO AM MEER BREMERHAVEN

Unterwasserwelten der besonderen Art erleben:

Im Zoo am Meer Bremerhaven mit Nordsee-Aquarium

Der Zoo am Meer ist eine kleine Perle direkt am Weserdeich, spezialisiert auf Tiere, die im Wasser oder im Norden leben. Neben den typischen Vertretern, wie Eisbären, Robben, Pinguinen & Otter, sind aber auch Menschenaffen anzutreffen, die durch Seefahrer den Weg in den Zoo fanden. Das Element Wasser ermöglicht atemberaubende Unterwassereinblicke und Begegnungen auf Augenhöhe durch bodentiefe Scheiben.

Die Eisbären-Zwillinge Anna & Elsa, die im Dezember 2019 geboren wurden, haben sich zu den Lieblingen des Zoos entwickelt und halten Mutter Valeska ordentlich auf Trab. Wild tobend an Land und im Wasser lösen sie Begeisterungs-Stürme bei Groß und Klein aus.

Tiere ganz anders erleben: Robben, die durch die Glascheiben hinweg, unter Wasser mit Besuchern spielen oder pfeilschnelle Pinguine, die durch das Wasser fliegen oder Auge in Auge den Pumas, Waschbären oder den quirligen Zwergottern gegenüberstehen.



Das Nordsee-Aquarium als abschließendes Element der Reise lädt in eine weitere faszinierende Unterwasserwelt ein. Rochen, die durch das Wasser fliegen, jagende Katzenhaie, Seewölfe, die scheinbar grimmig auf dem Boden lauern, die kleinen Seepferdchen, deren Erscheinungsbild unverwechselbar ist oder der Oktopus, der durch sein Farbspiel die Blicke auf sich zieht.

Während die Kleinen ihre Entdecker-Reise auf dem Abenteuer-Spielplatz fortsetzen, lassen die Großen das Erlebte bei einem Kaffee mit bestem Blick auf die Weser auf einer der Terrassen noch einmal Revue passieren.

www.zoo-am-meer-bremerhaven.de

DAS KLIMAH AUS BREMERHAVEN 8° OST

Mit Sicherheit ein einzigartiges Abenteuer für die ganze Familie. Wetter, Wüste, Wattenmeer: Im Klimahaus Bremerhaven 8° Ost geht es einmal um die Welt.

Große und kleine Weltentdecker begeben sich im Klimahaus Bremerhaven völlig wetterunabhängig auf ein spannendes Abenteuer rund um den Globus. Immer entlang des 8. Längengrads startet die Tour: Von Bremerhaven aus geht es auf die kühlen Gletscher in der Schweiz und nach Sardinien, wo die Reisenden auf Insektengröße schrumpfen. Im Niger gilt es den warmen Wüstensand der Sahelzone zu spüren und in den Flusslandschaften Kameruns durchquert man den tropischen Regenwald. Bevor es dann an den traumhaften Sandstrand von Samoa geht, wo unzählige bunte und exotische Fische in riesigen Aquarien ihre Kreise ziehen, durchqueren die Besucher bei eisigen Temperaturen das ewige Eis der Antarktis.

Auf ihrem Weg begegnen ihnen Menschen, die direkt vom Klimawandel betroffen sind und berichten, wie das



jeweils vorherrschende Klima ihren Alltag beeinflusst. Die aufwendig gestalteten Kulissen der einzigartigen Wissens- und Erlebniswelt bilden klimarelevante Schauplätze auf unserem Planeten mit allen Sinnen ab, wobei exotische Gerüche und Klänge für authentische Eindrücke sorgen. Es gibt unendlich viel zu sehen, fühlen, hören, riechen – Gänsehaut bei über 30° C inklusive. Insgesamt fünf Kontinente und neun Orte bereisen, an nur einem Tag, das gibt es nur im Klimahaus Bremerhaven. Ein weltweit einzigartiges Ausstellungskonzept, das alle Sinne anspricht! www.klimahaus-bremerhaven.de

DEUTSCHES AUSWANDERERHAUS GERMAN EMIGRATION CENTER

Deutsches Auswandererhaus Bremerhaven

Columbusstraße 65
27568 Bremerhaven
Tel. 0471 902200

Öffnungszeiten:

März - Oktober:
täglich, 10.00 - 18.00 Uhr
November - Februar:
täglich, 10.00 - 17.00 Uhr

Letzter Einlass eine Stunde
vor Schließung.



Zoo am Meer Bremerhaven



Zoo am Meer Bremerhaven

H.-H.-Meier-Str. 7
27568 Bremerhaven
Tel. 0471 308410

Öffnungszeiten:

April - September:
9.00 - 19.00 Uhr
März / Oktober:
9.00 - 18.00 Uhr
November - Februar:
9.00 - 16.30 Uhr
24.12. / 31.12.: 9.00 - 12.00 Uhr
Feiertage: reguläre Öffnungszeiten

(Kassenschluss jeweils
30 Minuten früher)



Klimahaus¹ Bremerhaven¹ climate

Klimahaus® Bremerhaven 8° Ost

Am Längengrad 8
27568 Bremerhaven
Tel. 0471 9020300

Öffnungszeiten:

September - Februar:
täglich 10.00 - 18.00 Uhr
März - Juni:
Mo. - Fr. 9.00 - 18.00 Uhr
Sa. - So., Feiertag 10.00 - 18.00 Uhr
Juli - August:
Mo. - Fr. 9.00 - 19.00 Uhr
Sa. - So., Feiertag 10.00 - 19.00 Uhr

Am 24., 25., 31.12. u. 1.1. geschlossen.





BREMERHAVEN
MEER ERLEBEN!



BREMERHAVEN TUT GUT.
ERLEBE UND GENIESSE
IN ALLER FRISCHE.

 **ERLEBNIS
BREMERHAVEN**

www.bremerhaven.de



FREIZEIT-ROW.DE

Die InfoPLATTform für FREIZEIT & URLAUB
im Landkreis Rotenburg (Wümme)

Urlaub und Freizeit vor der eigenen Haustür

Infos zu den Themen

Freizeit & Urlaub

- Restaurants & Cafés
- Veranstaltungen
- Unterkünfte & Camping
- Radrouten, NORDPFADE und andere Wanderwege
- Ausflugstipps und vieles mehr.

**Nutzt die PLATTform und gestaltet
Eure Frei(e)ZEIT!**



JETZT ENTDECKEN!

 /urlaub.row • www.freizeit-row.de

GUT GEPLANT



PROSPEKTBESTELLUNG

Gerne senden wir Ihnen für Ihre FREIZEIT- und URLAUBSplanung weiteres Prospektmaterial zum Wandern, Radfahren oder zu anderen Themen nach Hause. Bestellen Sie Ihre Wunschprospekte einfach über die InfoPLATTform www.freizeit-row.de oder direkt hier:



Natürlich können Sie uns auch mailen oder uns anrufen:
Touristikverband Landkreis Rotenburg (Wümme) e.V.
info@TouROW.de
Tel. 04261 81960

INFOS ZUM WANDERN

Zum Wandern auf unseren NORDPFADEN empfehlen wir Ihnen den **NORDPFADE Tourenbegleiter**, den Sie bei uns bestellen können. Er enthält auf 96 Seiten alle 24 Rundwanderwege samt Karte, Routenbeschreibung, Höhenprofilen und Infos zur Anfahrt.

Weitere Informationen zum Wandern erhalten Sie auf der Internetseite www.nordpfade.de. Zu den 24 NORDPFADEN gibt es hier eine ausführliche Routenbeschreibung, eine Karte und GPX-Tracks zum Runterladen. Ein Newsticker informiert über Störungsmeldungen entlang der Wege.

Sie möchten noch mehr über die NORDPFADE erfahren? Dann folgen Sie uns auch auf **Facebook** und **Instagram**. Auf unseren Socialmedia-Kanälen erhalten Sie regelmäßig Neuigkeiten und Tipps, wie z. B. Termine zu geführten Wanderungen.

[f/nordpfade](https://www.facebook.com/nordpfade)
[@/nordpfade](https://www.instagram.com/nordpfade)



INFOS ZUM RADFAHREN

Sie möchten in unserer URLAUBS- und FREIZEITregion Radfahren? Auf der InfoPLATTform www.freizeit-row.de werden alle Touren übersichtlich und ausführlich mit GPX-Track dargestellt. Nutzen Sie auch die allgemeine Filterung auf der linken Seite, in der Sie den Umkreis, die Streckenlänge und die Tourdauer bestimmen können. So finden Sie garantiert eine Tour, die Ihrem Bedürfnis entspricht.

DER WEG ZU UNS

Zentral im Städtedreieck **zwischen Hamburg, Bremen und Hannover** gelegen, ist der Landkreis Rotenburg (Wümme) aus allen Richtungen gut zu erreichen. Zahlreiche Autobahnanbindungen sind vorhanden. Viele größere Orte sind zudem gut und direkt mit der Bahn erreichbar. Für eine stressfreie Anreise haben wir Ihnen nachfolgend einige Informationen zusammengestellt. Egal, für welches Verkehrsmittel Sie sich entscheiden: **Wir wünschen Ihnen eine gute und entspannte (An-)Reise!**



Flexibel mit dem Auto! Wählen Sie unter folgenden Autobahnen und Anschlussstellen Ihren Weg zu uns:

A1 von Hamburg oder Bremen/Osnabrück:
Stuckenborstel - Bockel - Elsdorf - Sittensen

A 27 von Walsrode und Cuxhaven:
Verden Ost - Verden Nord

A7 von Hannover und Hamburg:
Dorfmark - Bad Fallingbostel



Viele Buslinien führen aus dem Umland in unseren Landkreis Rotenburg (Wümme), z.B. von Bremen, Verden, Walsrode, Schneverdingen und Tostedt. Informationen zu den einzelnen Linien und Zeiten finden Sie auf www.vnn.de oder auf www.vbn.de.

Günstig und bequem bringt Sie auch ein Fernbus auf folgenden Strecken in unsere Region:

Berlin – Hamburg – Stade – Bremervörde – Bremerhaven – Cuxhaven

Oldenburg – Bremen – Sittensen – Hamburg – Lübeck – Puttgarden – Kopenhagen

MeinFernbus FlixBus, www.flixbus.de



Sie möchten mit der Bahn anreisen? Unsere Zugverbindungen im Überblick:

Bremerhaven – Bremervörde – Buxtehude – Hamburg

Eisenbahnen und Verkehrsbetriebe Elbe-Weser GmbH
www.evb-elbe-weser.de

Kundencenter Tel. 04761 993116

Bremen – Worswede – Gnarrenburg – Basdahl – Bremervörde – Stade (fährt vom 01. Mai bis 03. Oktober nur am Wochenende!)

Historischer Moorexpress

www.moorexpress.net

Kundencenter der EVB, Tel. 04761 993116

Bremen – Sottrum – Rotenburg (W.) – Scheeßel – Lauenbrück – Tostedt – Hamburg

metronom Eisenbahngesellschaft mbH

www.der-metronom.de

Kundencenter Tel. 0581 97164164

Minden – Verden – Rotenburg (W.)

Deutsche Bahn AG

www.bahn.de

Kundencenter Tel. 0180 6996633

Bremen – Visselhövede – Uelzen

erixx

www.erixx.de

Kundencenter Tel. 05191 96944250



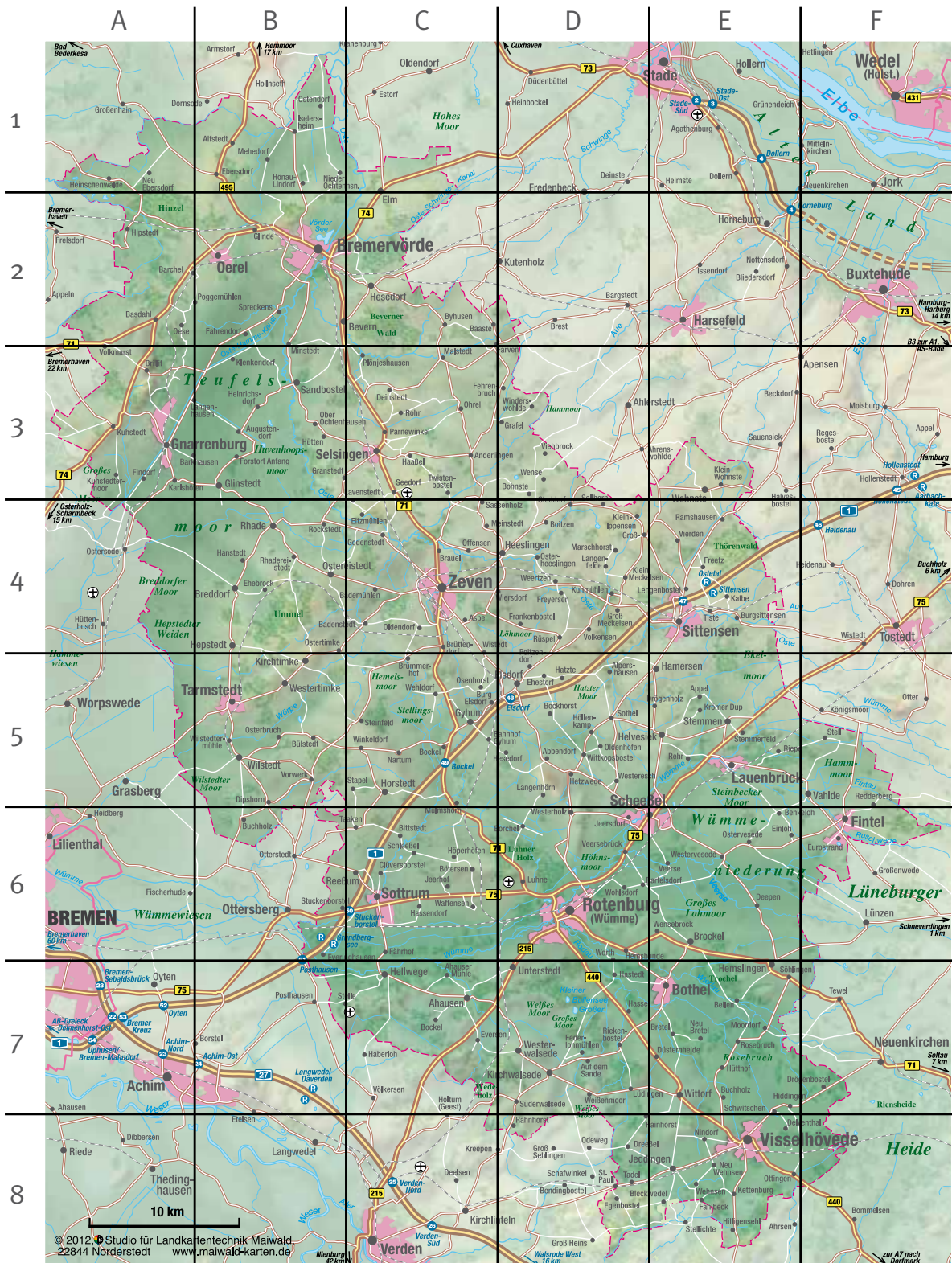

B2 So finde ich mein Quartier/Restaurant
 Mein Quartier/Restaurant befindet sich im Planquadrat „B2“ auf der Übersichtskarte.

Piktogramme zum Gastgeberverzeichnis

- | | | | | | |
|--|--|--|---------------------------------------|--|----------------------------------|
| | Barrierefrei (Kategorie A)
Für Gäste mit einer Gehbehinderung, die zeitweise auch auf einen nicht-motorisierten Rollstuhl oder eine Gehhilfe angewiesen sein können. | | Rauchermögl. im Haus vorhanden | | Kinderspielgeräte (außen) |
| | Barrierefrei (Kategorie B)
Für Rollstuhlnutzer, die gehunfähig und ständig auf einen Rollstuhl angewiesen sind. | | Raucherbetrieb/-wohnung/-haus | | Kegelbahn/Bowlingbahn |
| | Nicht barrierefrei | | Balkon oder Sommerterrasse | | WLAN |
| | Haustiere erlaubt | | Garten | | Tagungsräume |
| | Haustiere auf Anfrage erlaubt | | Sauna | | Kiosk |
| | Haustiere nicht erlaubt | | Schwimmbad | | Kamin |
| | Nichtraucherbetrieb/-wohnung/-haus | | See | | Geschirrspüler |
| | | | Fahrradverleih | | Waschmaschine |

Weitere Hinweise finden Sie auf Seite 74 und 75.

INFOSTELLEN VOR ORT

Im Folgenden finden Sie eine Übersicht aller Informationsstellen in unserer Region, die Sie für Ausflugstipps, Unterkunftssuche und zu Fragen rund um Ihren Urlaubsort gerne direkt kontaktieren können.

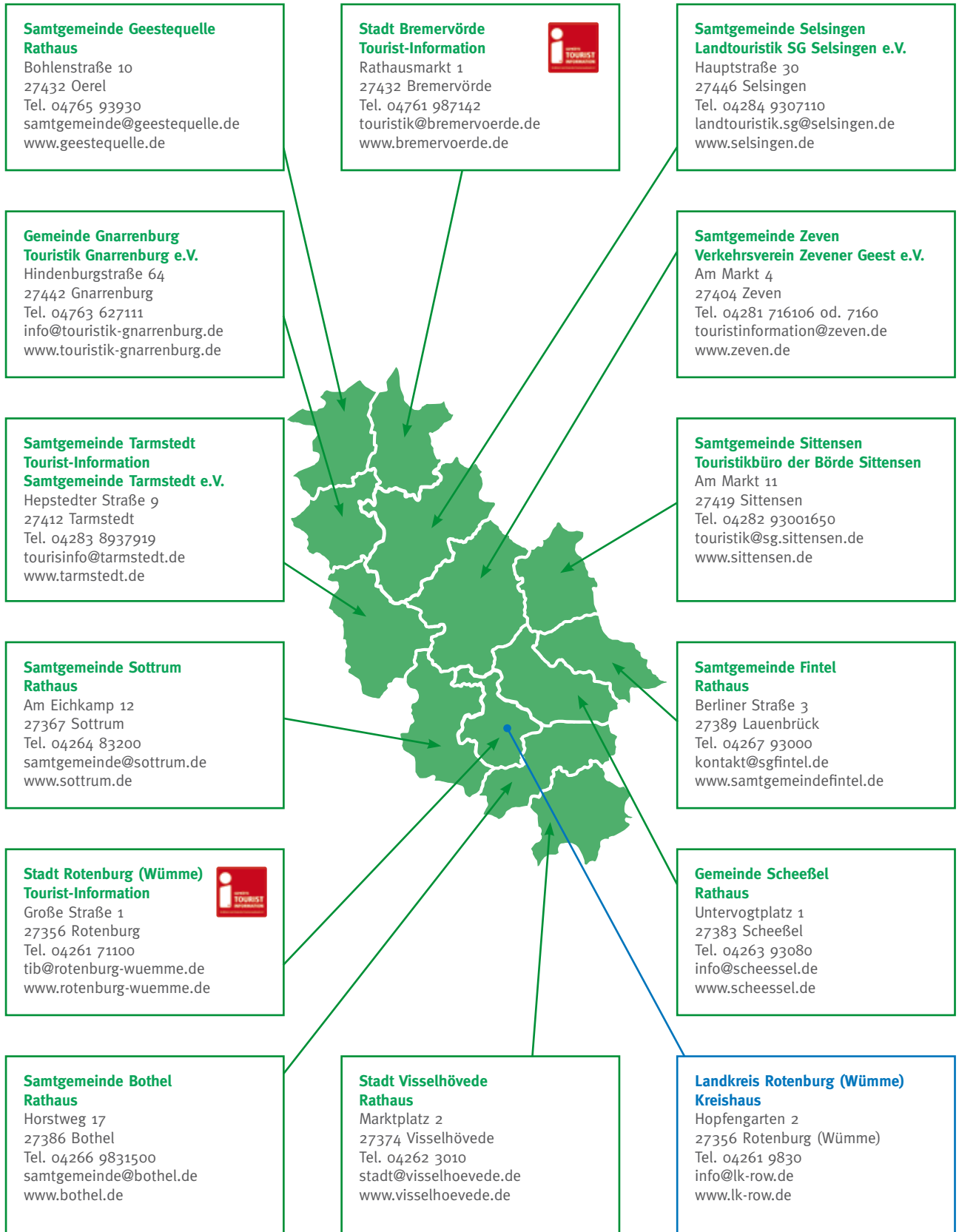

URLAUB & FREIZEIT

IM LANDKREIS ROTENBURG (WÜMME)

GENIESSEN SIE IHRE FREI(E)ZEIT BEI UNS!

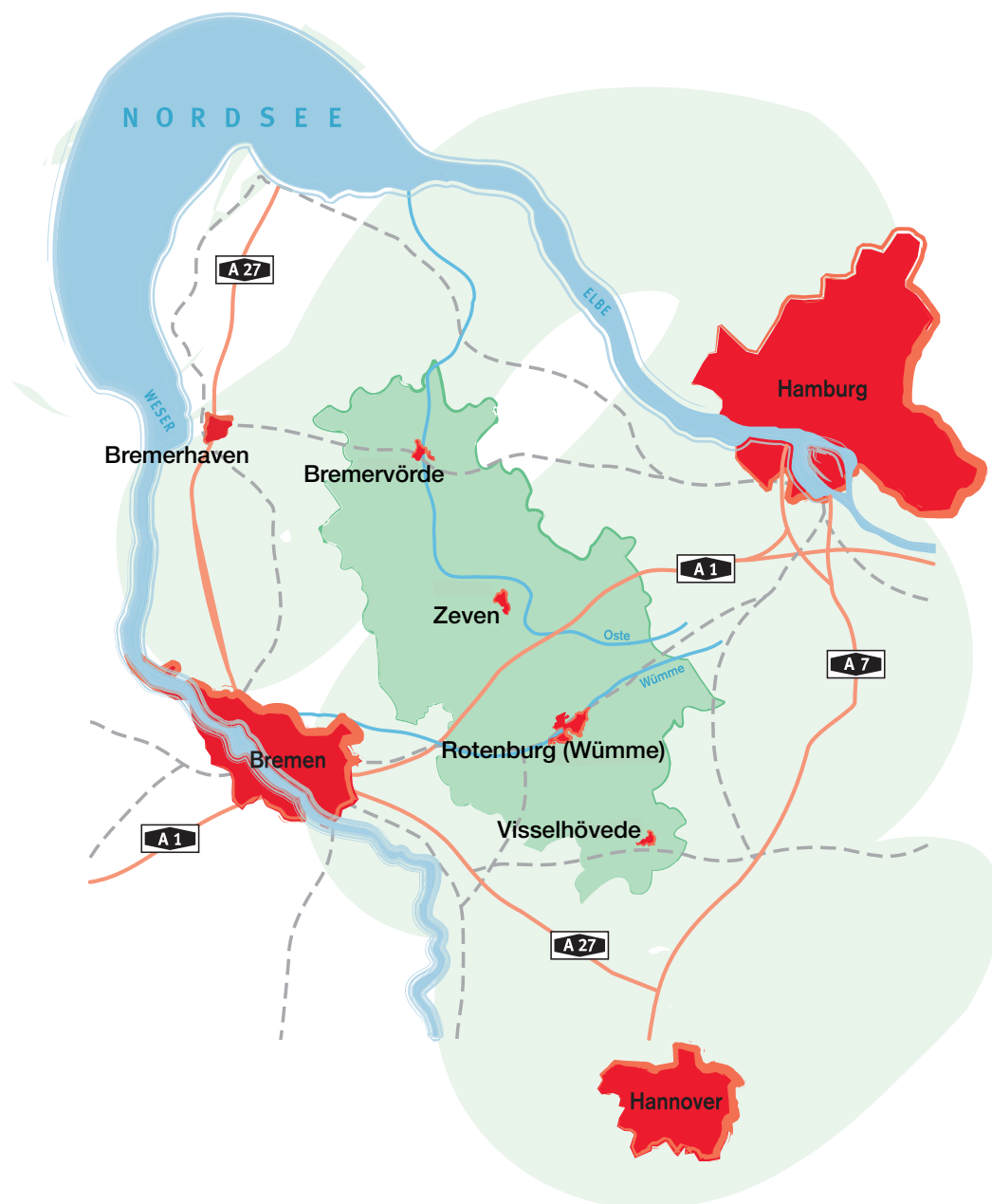

KONTAKT UND WEITERE INFOS:

Touristikverband Landkreis Rotenburg (Wümme) e.V.

Harburger Str. 59 • 27356 Rotenburg (Wümme)
Tel. 04261 81960 • Fax 04261 819620
info@TouROW.de • www.TouROW.de • [f/urlaub.row](https://www.facebook.com/urlaub.row)
www.nordpfade.de • [f/nordpfade](https://www.facebook.com/nordpfade) • [@nordpfade](https://www.instagram.com/nordpfade)
www.freizeit-row.de