

**URLAUB & FREIZEIT**  
IM LANDKREIS ROTENBURG (WÜMME)

# nordwärts

Dein Urlaubs- & Freizeitmagazin 2026

**AUSZEIT**

in der Wanderregion  
zwischen Hamburg  
und Bremen

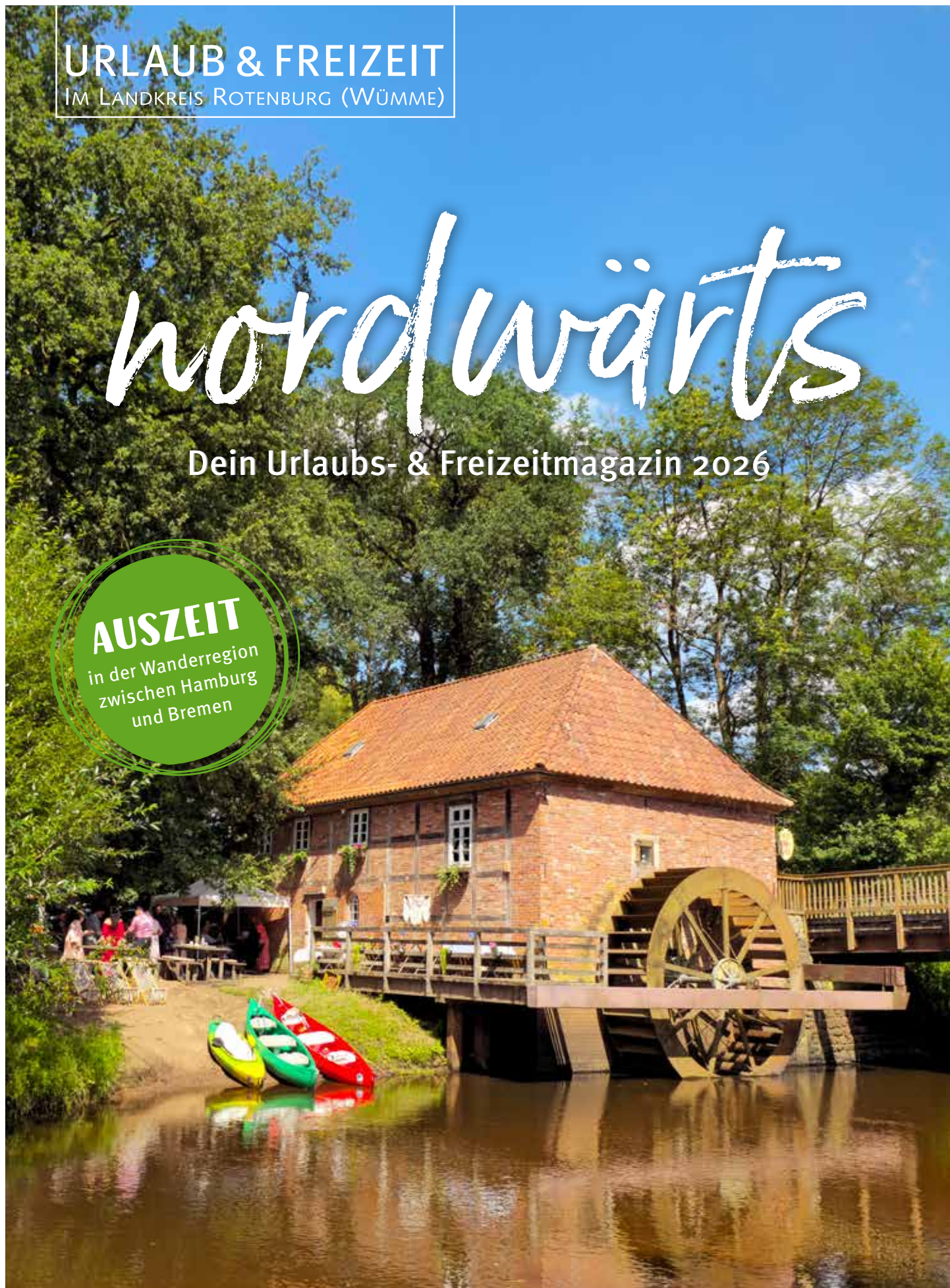

**NORDPFADE**

Flach-weite Rundwanderwege

**LANDPARTIE**

Für Radler & Hofabenteurer

**NATURMOMENTE**

Einfach mal raus

**HEIMATGENUSS**

Kunst, Kultur & Kulinarik



# THEMEN



6

## LAND & LEUTE



8

## NORDPFADE

10  
12

Wandertipps  
NORDPFADE im Überblick



14

## AB AUF'S RAD!

16

Radrouten im Überblick



20

## UNSERE HOCHMOORE

22

Moorerlebnisse



24

## ERLEBNISREICH

26  
28  
30

Natur & Tiere  
Freizeit-Abenteuer  
Wasser & Wellness



34

## HEIMATLIEBE

36  
38  
40

Historische Schätze  
Kunst- & Kulturszene  
Heimatsvents



42

## LANDAUSZEIT

44  
46

Hoferlebnisse  
Hofläden & Heimatgenüsse



50

## EINFACH KÖSTLICH



52

## ANGENEHME TRÄUME

54

Camping & Wohnmobil-  
stellplätze

56

## ÜBERSICHTSKARTE



60

## GASTGEBER- VERZEICHNIS

60  
72  
74  
86  
87

Hotels  
Jugendherbergen & Ferienzimmer  
Ferienhäuser & -wohnungen  
Camping  
Gastronomie



92

## ENTDECKE DAS UMLAND



3  
98

## SERVICE

Kontakt  
Erklärungen zum Gastgeber-  
verzeichnis  
Ausklappkarte mit  
Piktogrammen  
Infostellen vor Ort

## Impressum „nordwärts 2026“

### Herausgeber:

Touristikverband Landkreis Rotenburg (Wümme) e.V.  
Harburger Str. 59 • 27356 Rotenburg (Wümme)

### Fotografische:

Titelfoto, Wassermühle Eitzmühlen an der Oste: Ingrid Krause /  
Touristikverband LK ROW

Fotos: S. 7, Fachwerkhaus: Mönchsweg e.V./MarTiem Fotogra-  
fie; S. 7, Zeichnung: Stefan Niemeyer; S. 18, Elsvogel: Manfred  
Gilde; S. 21, Moorexpress: Yannik Kruse / EVB; S. 22, Familie:  
Andreas Dittmer Photographie; S. 23, Kraniche: Manfred  
Gilde; S. 25, Kliemannsland: Konrad Laukat; S. 25, Floß: Oste  
Floß - Mario Weichel; S. 26, Wasserbüffel: Bernd Sprekels;  
S. 28, Golferin: Golfclub Königshof Sittensen e.V.; S. 28, KITO:  
klar, Werbeagentur für KITO-Kinderwelt; S. 29, Flugzeug:  
Ulrich Marahrens-Ditschler; S. 30, Ronolulu: Stadtwerke  
Rotenburg; S. 31, Wachtelhof: Landhaus Wachtelhof;  
S. 31, Privatbad: Schwimmbad bei Schröders; S. 35, Gäste-  
führerin: Lichtblick Meike Goebel; S. 38, Malutensilien:  
Gabriele Gutmann / Malschule Orlando; S. 41, Seifenblasen:  
Stadt Rotenburg (Wümme); S. 41, Riesenrad: Ausstellungs-

GmbH Tarmstedt; S. 43, Trecker: Dagmar Fitschen für Ausstel-  
lungs-GmbH Tarmstedt; S. 44, Garten: LandPark Lauenbrück;  
S. 44, Reiter: Lena Engelke / Tierfotografie für Müllers Hoff; S. 45,  
Stallführung: Andreas Dittmer Photographie; S. 46, Aries  
Bioladen: Aries Umweltprodukte GmbH & Co KG; S. 51, Suppe:  
Hotel-Restaurant Paulsen; S. 53, Familie: Andreas Dittmer Photo-  
graphie; S. 54, Stellplatz: Stadt Bremervörde; S. 92, Elbphilhar-  
monie: Cooper Copter GmbH; S. 92, Radler: Karsten Schöpfer;  
S. 92, Verden: Fotoarchiv der Stadt Verden (Aller); S. 93, Hafen-  
blick: Anna Ściwarska / Erlebnis Bremerhaven; S. 93, Bremen:  
WFB / Carina Tank; S. 93, Deich: Tourismusverband Landkreis  
Stade/Elbe e.V.; S. 93, Heide: Lüneburger Heide GmbH; S. 93,  
Wattenmeer: Florian Trykowski / Cuxland Tourismus

Portraits in Kennertipps und Interviews sowie Anzeigenfotos:  
Lieferung von den Partnern  
Übrige Fotos: BjörnWenglerFotografie und das Team vom  
Touristikverband LK Rotenburg

### Konzept, Inhalt und Texte:

Touristikverband Landkreis Rotenburg (Wümme) e.V.  
Katja Bünning, Udo Fischer, Ingrid Krause und Petra Welz

### Karte:

onmaps.de © GeoBasis-DE/BKG/ZSHH 2023  
geoGLIS GmbH & Co. KG; Tel. 04351 754910;  
www.geoglis.de

Gestaltung & Gesamtherstellung:  
closer Werbeagentur GmbH & Co. KG  
Tel. 04281 988820 • www.clsr.me

### Druck:

Rautenberg Druck GmbH  
Tel. 0491 929701 • www.rautenbergdruck.de

### Stand / Auflage:

November 2025 / 15.000

### Rechte:

Veröffentlichungen und Nachdruck – auch aus-  
zugsweise – sind nur mit schriftlicher Genehmi-  
gung des Herausgebers zulässig.  
Für evtl. Satzfehler oder Auslassungen überneh-  
men wir keine Verantwortung.



# URLAUB & FREIZEIT

## IM LANDKREIS ROTENBURG (WÜMME)

### MOIN!

Ob in Bremen, Hamburg oder bei uns im schönen Landkreis Rotenburg (Wümme), ein herzliches „Moin“ begleitet dich im Norden zu jeder Tages- und Nachtzeit. Bei uns geht es locker und entspannt zu, wie unter guten Freunden – genau das macht unsere Region so besonders.

Die unaufgeregte Art und die norddeutsche Weite sind wie gemacht für eine kleine Auszeit, ein langes Wochenende, einen ausgedehnten Urlaub oder einfach so lange, bis dein Akku wieder voll ist.

Komm zur Ruhe in unseren modernen, gemütlichen Unterkünften. Probiere dich durch die norddeutsche Küche und finde in Hofläden selbstgemachte Köstlichkeiten und handgefertigte Schätze für zuhause.

Die sanft-wellige Landschaft lässt sich bestens beim Wandern auf unseren NORDPFADEN und ORTSWEGEN oder beim Rad- und Rennradfahren erkunden.

Unterwegs kannst du ausgedehnte Wälder, Wiesen und Moore, idyllische Seen und Flüsse, historische Wind- und Wassermühlen sowie Norddeutschlands einzigartige Fachwerk- und Backsteinromantik entdecken.

Und, wo der Wind weht, da ist auch viel Energie vorhanden. Das spürt man in unseren lebendigen Dörfern: Hier ist immer etwas los, von großen Festivals bis zu Dorffesten und kleinen Kultur-events.

Auf den nächsten Seiten findest du jede Menge Tipps zu tollen Ausflugszielen, Unterkünften, Restaurants und Cafés. Noch mehr Ideen für deinen Aufenthalt bietet unsere Internetseite **www.nordwaerts.de**.

Hab eine gute Zeit, oder wie man bei uns sagt: „Hebb en gode Tied!“

Dein Team des Touristikverbandes  
Landkreis Rotenburg (Wümme) e.V.

*Katja Bünning, Udo Fischer,  
Petra Welz und Ingrid Krause  
(v.l.n.r)*



**Kontaktiere uns gerne bei  
Fragen rund um unsere  
URLAUBS- und FREIZEITregion:**

**Touristikverband  
Landkreis Rotenburg (Wümme) e.V.**  
Harburger Straße 59  
27356 Rotenburg (Wümme)  
Tel. 04261 81960  
info@tourow.de

**Infos zur Region**  
www.nordwaerts.de  
[f/nordwaerts.row](#) • [@nordwaerts.row](#)  
[p/nordwaerts\\_row](#)  
[YouTube.com/@nordwaerts](#)

**Infos für unterwegs**  
app.nordwaerts.de

**Infos zu den NORDPFADEN**  
www.nordpfade.de  
[f/nordpfade](#) • [@nordpfade](#)











## LAND & LEUTE

Natürlich, bodenständig und  
herzlich ab Seite 6

---



## NORDPFADE

Flach – weit – einzigartige  
Wanderwege ab Seite 8

---



## AB AUFS RAD!

Deine Landpartie durch  
die Region ab Seite 14





Wie anno dazumal – Landidylle  
fernab der Großstadt



# LAND & LEUTE

## Natürlich, bodenständig und herzlich

Lust auf einen Landausflug? Unsere vielfältige Natur- und Kulturlandschaft zwischen mystischen Hochmooren, weiten Geestrücken, viel Wald und Wasser hat zu jeder Jahreszeit ihren Reiz – selbst im Winter, wenn's eher regnet als schneit. Einfach die richtige Kleidung anziehen und los geht's. Bei uns gibt es kein „Schietwetter“, und in einem kuscheligen Café schmeckt der heiße Tee gleich doppelt so gut.

Malerische Dörfer mit Höfen aus Backstein und Fachwerk, Wind- und Wassermühlen sowie kleine Kirchen machen die ländliche Idylle schließlich nahezu perfekt. Und wenn dir mal nach Großstadt ist: Hamburg und Bremen sind nur einen Katzensprung entfernt.

Am besten erkundest du unsere dünn besiedelte Region zu Fuß oder mit dem Rad. Mit Glück triffst du auf deiner Entdeckungstour, neben ganz vielen „schwarz-bunten“ Vierbeinern, auch auf einen zwei-beinigen Bewohner.

Wir Norddeutschen wirken anfangs ein wenig reserviert, sind aber eigentlich offen und herzlich. Bei einem „Klönsschnack“ merkst du das schnell. Während unserer zahlreichen Dorf- oder Vereinsfeste kommen wir dann richtig aus uns raus.





## TYPISCH DORF!

- Bei uns wird jeder begrüßt – egal, ob man sich kennt oder nicht.
- Wenn „Moin“ als ganzer Gesprächsverlauf ausreicht.
- Der Klönschnack beim Bäcker dauert länger als der komplette Einkauf.
- Ohne Vereinsleben läuft hier gar nichts.
- Der Dorfratsch ist schneller als jedes Internet.

## PLATTDEUTSCH

Büx =	Hose
Dörp =	Dorf
Füürwehrfest =	Feuerwehrfest
Hochtiet =	Hochzeit
kiesen =	schauen
kniggerich =	geizig
Löppelfeger =	Schnurrbart
maddelig =	sich nicht fit fühlen
mok wi so =	machen wir so
Tohus =	Zuhause

## MAGIE & DÖNTJES



Hier verschwinden Leute nicht einfach – sie tauchen kurz ab, kommen mit einem breiten Grinsen zurück oder bleiben gleich für immer.

### Was steckt hinter diesem Zauber?

Finde es selbst heraus und stöbere durch die „nordwärts-Saga“ sowie durch viele weitere magische und kuriose Geschichten:

[www.nordwaerts.de/  
region-der-liebe](http://www.nordwaerts.de/region-der-liebe)



Radlerpause am Fachwerkhaus





Im Einklang mit der Natur – Wanderpause im  
Tister Bauernmoor



# NORDPFADE

## Flach – weit – einzigartig!

Erlebe die malerische Landschaft Norddeutschlands in unserer NORDPFADE-Wanderregion. Stille Wälder, weite Moore, plätschernde Bäche und verträumte Dörfer verbinden sich zu einer Oase der Ruhe. Im Frühjahr und Herbst bieten tausende trompetende Kraniche zudem ein spektakuläres Schauspiel, wenn sie in Scharen in ihrer Flugformation über das Land ziehen.

Unsere 24 Rundwanderwege, von sechs bis 32 Kilometern, sind perfekt für einen Familienausflug, für sportliche Tageswanderungen oder eine gemütliche Feierabendtour.

Hier gibt es keine Anstiege, dafür grenzenlose Weite und frische Landluft – ideal, um seine Gedanken freien Lauf zu lassen und den Kopf freizubekommen.

Unterwegs sorgen typische Landgasthöfe, historische Mühlen und schöne Ausblicke für besondere Genussmomente. Für einen längeren Aufenthalt bieten dir 38 ausgezeichnete, wanderfreundliche Unterkünfte ein schönes Wanderquartier. Übrigens: Mit der einheitlichen Beschilderung und praktischen GPS-Tracks fürs Smartphone wird die Orientierung zum Kinderspiel – selbst für Einsteiger. Also, worauf wartest du? Schnapp dir deinen Rucksack und los geht's!





## AUSGEZEICHNETE WEGE

Unsere NORDPFADE wurden nach den Qualitätskriterien des Deutschen Wanderverbandes entwickelt. Sie verlaufen überwiegend auf naturnahen, geschotterten Wegen, führen an vielen Natur- und Kulturattraktionen vorbei und sind bestens ausgeschildert sowie markiert.

Mit Ostetal, Kempowskis Idylle, Kuhbach-Oste und Dör't Moor sind vier NORDPFADE mit dem Prädikat „Qualitätsweg Traumtour“ prämiert. Eine Auszeichnung, die der Deutsche Wanderverband vergibt und die nur die besten Wanderwege in Deutschland erhalten.

## WANDERFREUNDLICHE GASTGEBER

Etwa vierzig Gastro- und Übernachtungsbetriebe haben sich besonders auf die Bedürfnisse von Wandergästen eingestellt. Sie wurden vom Deutschen Wanderverband mit dem Prädikat „Qualitätsgastgeber Wanderbares Deutschland“ ausgezeichnet. Hier erhältst du nicht nur Tipps zu den Wanderwegen, sondern kannst auch deine Wasserflasche auffüllen und deine Kleidung trocknen. Viele zertifizierte Betriebe findest du im Magazin ab Seite 60.



Wer Ruhe sucht, ist auf den NORDPFADEN genau richtig.



Wandern macht durstig!



Übersicht aller Qualitätsgastgeber und -wege:  
[www.nordpfade.de](http://www.nordpfade.de)





# WANDERE DOCH MAL...

## DURCH FLUSSTÄLER

Unsere weitverzweigten Flüsse und Bäche sind die Lebensadern unserer Region. Die vielerorts unter Naturschutz stehenden Naturoasen mit ihren grünen Wiesentälern und bewaldeten Dünen kannst du z. B. auf den **NORDPFADEN Vörder See-Osteland, Ostetal, Kuhbach-Oste, Rotenburger Wasserreich** und **Wümmeniederung** entdecken.



Den Moment genießen am NORDPFAD Ostetal

## DURCH DAS MOOR

Entdecke unsere faszinierenden Hochmoore von oben: An den **NORDPFADEN Huvenhoopsmoor** und **Börde Sittensen** stehen zwei riesige Türme, von denen du einen grandiosen Blick auf die Wasserflächen des **Huvenhoops-** und des **Tister Bauernmoores** hast. Im Frühjahr und Herbst rasten hier tausende Kraniche und andere Zugvögel auf dem Weg in ihr bzw. von ihrem Winterquartier. Auch die **NORDPFADE Tarmstedter Moor** und **Dör't Moor** bieten wundervolle Mooreindrücke und Infos zu Flora und Fauna.



Moorerlebniszone im Tister Bauernmoor

## DURCH DIE HEIDE

Im Spätsommer sind die Heidelandschaften an den **NORDPFADEN Vareler Heide** und **Wolfsgrund** ein echtes Highlight. Doch auch außerhalb der Heide-Blütezeit lohnt ein Besuch, denn dieser Naturraum ist einfach einzigartig.



Blühende Heide im August am NORDPFAD Wolfsgrund

## ZU EINEM SEE

Einige NORDPFADE führen dich zu malerischen Seen: Am bekanntesten ist der Vörder See, der vom **NORDPFAD Vörder See-Osteland** umrundet wird. Oder wie wäre es mit einem kühlen Bad? Über die **NORDPFADE Rotenburger Wasserreich** und **Dör't Moor** erreichst du den Badesee „Großer Bullensee“.



Seeidylle am NORDPFAD Vörder See-Osteland

## DURCH DEN WALD

Wald tut einfach gut! Atme durch, tanke frische Energie und entspann dich. Für ein „Waldbad“ bieten sich die **NORDPFADE Hinzel, Eichholz** und **Franzhorn, Timke-Wälder, Kempowskis Idylle** oder **Federlohmühlen** an.



## ZU EINER KULISSE

Entdecke Back- und Feldsteinkirchen, Wind- und Wassermühlen und typische norddeutsche Fachwerkhäuser auf den **NORDPFADEN Zevenster Geest, Börde Sittensen, Wümme und Vareler Heide** und erfahre mehr über Land und Leute. Der **NORDPFAD Rotenburger Wasserreich** führt auch an zahlreichen Skulpturen vorbei, und auf dem **NORDPFAD Kempowskis Idylle** erwarten dich zwei imposante Steingräber.



Die Pilger am NORDPFAD Wümmeniederung

## IN RUHIGER LANDSCHAFT

Wenn du mal richtig abschalten möchtest, findest du auf **NORDPFADEN** wie **Hinterholz und Hohenmoor, Hölzerbruch-Malse, Ostetal, Wümmeniederung, Haxloher Erde, Osterberg, Kirchsteg-Moore-Bäche** und **Riepholm-Gilkenheide** garantiert deine Ruhe. Hier dominiert eine stille, sanft-wellige und weite Landschaft, ideal um zu entschleunigen.



Ruhe und Weite auf den unentdeckten NORDPFADEN

Kennertipp

## KOMM IN DIE HALL OF NORDPFADE

Hast du alle 24 NORDPFADE erwandert? Dann trage deine Erfolge im Wanderpass (Infos Seite 13) ein, dokumentiere sie mit Selfies und werde Teil unserer exklusiven Ruhmeshalle! Hundert Personen haben es bereits geschafft, auch diese drei:

*Marina & Ingo  
aus Bremen und Hassendorf*

Im November 2024 haben wir uns die Frage gestellt, ob wir alle 24 NORDPFADE innerhalb eines Jahres meistern. Das war ambitioniert, denn bis zu diesem Zeitpunkt hatten wir erst vier absolviert. Während der folgenden Wintermonate entdeckten wir dann den besonderen Zauber dieser vielfältigen Landschaft und 2025 haben wir es tatsächlich geschafft!



*Annalena aus Sittensen,  
die 100ste der Hall of  
NORDPFADE*



Es waren sehr spannende Tage! Ich bin gerne draußen und finde die Zeit mit meinen Eltern in der Natur immer richtig toll. Wir nutzen die Wanderungen oft zum Quatschen. Die anderen Kinder in meiner Klasse waren immer erstaunt, dass wir so oft im Landkreis unterwegs waren. Von denen kannte kaum jemand die NORDPFADE. Besonders gefallen haben mir die NORDPFADE Börde Sittensen, Dör't Moor und Wolfsgrund.

Weitere Infos und Kommentare findest du unter [www.nordpfade.de](http://www.nordpfade.de).



Zur Internetseite:  
[www.nordpfade.de](http://www.nordpfade.de)





# NORDPFADE IM ÜBERBLICK

## ORTSWEGE:



Die kleinen Geschwister der NORDPFADE sind markierte, aber nicht ausgeschilderte Rundwege, die um Dörfer herum verlaufen. Der Untergrund ist weniger naturnah und sie sind nur digital unter [www.nordpfade.de](http://www.nordpfade.de) verfügbar.

- 1** Rund um Oerel (6,9 km • 2 ½ Std.)
- 2** Rund um Bevern und Plönjeshausen (12,2 km • 4 Std.)
- 3** Rund um Flötenkiel (7,6 km • 2 ½ Std.)
- 4** Rund um Rhadereistedt (9,8 km • 3 ¼ Std.)
- 5** Rund um Mulmshorn (8 km • 2 ¾ Std.)
- 6** Rund um Hemslingen (12,8 km • 4 ¼ Std.)
- 7** Rund um Buchholz (13 km • 4 ¼ Std.)

## Zeitbedarf:

Wir gehen von einem Zeitbedarf von 3 km pro Stunde aus. Das entspricht einem durchschnittlichen Wandertempo ohne große Pausen.

## Farb-Legende:

**NORDPFADE**  
bis 12 km Länge

**NORDPFADE**  
von 12,1 - 17 km Länge

**NORDPFADE**  
ab 17,1 km Länge



Prädikat  
„Qualitätsweg – Traumtour“  
Wanderbares Deutschland



Prädikat  
„Deutschlands schönster  
Wanderweg 2021“,  
Kategorie Tagestouren



**1. Hinterholz und Hohenmoor****14,1 km • 4 ¾ Std.**

Stille Winkel zwischen Elm und Mulsum

**2. Vörder See-Osteland****20,0 km • 6 ¾ Std.**

Besondere Naturerlebnisse in der weiten Wiesenlandschaft der Oste

**3. Hinzl****14,1 km • 4 ¾ Std.**

Ein facettenreicher Wald – zu jeder Jahreszeit ein Erlebnis

**4. Hölzerbruch-Malse****13,4 km • 4 ½ Std.**

Auf malerischen Wegen durch Wälder und Bachtäler

**5. Eichholz und Franzhorn****13,4 km • 4 ½ Std.**

Zwei urwüchsige Wälder am Rande der Teufelsmoorregion Gnarrenburg

**6. Huvenhoopsmoor****14,0 km • 4 ¾ Std.**

Wo Kraniche rasten und Moorgeschichte lebendig wird

**7. Ostetal****10,6 km • 3 ½ Std.**

Unberührte Flusslandschaft, die jeden verzaubert

**8. Zwei Mühlen****10,9 km • 3 ¾ Std.**

Zauberhafte Zeitzeugen inmitten von Baumriesen und Bachtälern

**9. Timke-Wälder****18,1 km • 6 Std.**

Die Ruhe geheimnisvoller Wälder genießen

**10. Tarmstedter Moor****19,5 km • 6 ½ Std.**

Moore, Wälder und eindrucksvolle Weite

**11. Kempowskis Idylle****11,6 km • 4 Std.**

Moore, Großsteingräber und Heimatort eines berühmten Schriftstellers

**12. Zevener Geest****23,3 km • 7 ¾ Std.**

Kloster, Wassermühle und Abenteuerwald – eine Landschaft für Entdecker

**13. Kuhbach-Oste****9,6 km • 3 ¼ Std.**

Die Schönheit verschlungener Flusstäler

**14. Börde Sittensen****16,9 km • 5 ¾ Std.**

Von der idyllischen Wassermühle zum Tister Bauernmoor

**15. Haxloher Erde****10,5 km • 3 ½ Std.**

Äcker, Wiesen und Alleen – eine Landschaft, die entschleunigt

**16. Osterberg****8,2 km • 3 Std.**

Grün-Land soweit das Auge reicht

**17. Wümme und Vareler Heide****14,1 km • 4 ¾ Std.**

Historische Kulissen und einzigartige Natur

**18. Kirchsteg-Moore-Bäche****21,7 km • 7 ¼ Std.**

Landschaftliche Vielfalt auf ganzer Länge

**19. Rotenburger Wasserreich****21,3 km • 7 ¼ Std.**

Stadt – Land – Fluss

**NORDPFADE – immer gut ausgeschildert!****20. Wümmeniederung****32,5 km • 11 Std.**

Endlose Weite unter wild bewegtem Himmel

**21. Wolfgrund (barrierefrei)****5,2 km • 2 Std.**

Landschaftsgeschichtlicher Weg für Mobilitätseingeschränkte

**22. Dör't Moor****10,3 km • 3 ½ Std.**

Auf naturnahen Wegen durch Moor, Wald und Heide

**23. Federlohmühlen****13,7 km • 4 ½ Std.**

Mühlenromantik inmitten verwunschener Wälder

**24. Riepholm-Gilkenheide****10,8 km • 3 ¾ Std.** (ab Riepholm)

Durchatmen, abschalten und Kraft tanken



## DIGITALE BEGLEITER

Auf [www.nordpfade.de](http://www.nordpfade.de) findest du alle Infos zur Region und den Touren, wie Routenbeschreibungen, GPX-Tracks, Wegestörungen, Gastgeber und mehr. Für Neuigkeiten folge uns auf [f/nordpfade](https://www.facebook.com/nordpfade) und [@nordpfade](https://www.instagram.com/nordpfade).



Auf Komoot haben wir eine NORDPFADE-Collection für dich erstellt. Die Touren und unsere Region sind unter „Nördliche Heide“ zu finden. Neukunden erhalten mit dem Code „ROW“ auf [komoot.de/g](http://komoot.de/g) einen kostenfreien Regionszugang.



## HANDFESTE INFOS

Die NORDPFADE-

**Übersichtskarte** liefert dir kompakte

Infos zu den NORDPFADEn samt ihrer Lage.

Der **NORDPFADE-Tourenbegleiter** bietet dir alle wichtigen Infos zur Region und detaillierte Tourenbeschreibungen mit Kleinkarten.Im **NORDPFADE-Wanderpass** wird jeder gemeisterte NORDPFADE mit Datum notiert. Bei der stempelfreien Variante dient ein Selfie als Nachweis. Wer alle geschafft hat, bekommt eine Urkunde, eine Überraschung und auf Wunsch einen Platz in der „Hall of NORDPFADE“.Alle Prospekte können auf [www.nordpfade.de](http://www.nordpfade.de) heruntergeladen und bestellt werden.





Unsere Rennradschleifen bieten schnellen Fahrspaß im Team.



# AB AUFS RAD!

## Deine Landpartie durch die Region

Genieße norddeutsche Gelassenheit im Landkreis Rotenburg (Wümme). Wenig Verkehr, entspannte Wege und eine leicht hügelige Landschaft sorgen für echte Glücksgefühle und tiefes Durchatmen.

Rund 30 Themenrouten entlang plätschernder Bäche, durch lebendige Dörfer oder vorbei an historischen Kleinoden warten darauf, von dir entdeckt zu werden. Auf dem 1.800 Kilometer langen, ausgeschilderten Radwegenetz kannst du deine ganz eigene Tour planen. Ein echter Geheimtipp sind unsere neun Rennradtouren. Die verkehrsarmen und abwechslungsreichen Rundkurse bieten optimale Bedingungen zum Auspowern (Seite 15).

Für mehrtägige Radabenteuer stehen sieben Radfernwege zur Auswahl, darunter der 150 km lange Radfernweg Hamburg-Bremen und der 250 km lange Wümme-Radweg, der von der Lüneburger Heide bis nach Bremen-Vegesack führt.

Unterwegs laden Gasthäuser, Restaurants und Cafés zu einer Pause ein. Erfrischende Getränke und leckere Snacks bieten zudem viele Hofläden und Hofautomaten. Natürlich findest du auch radfreundliche Unterkünfte für die Nacht. Achte im Magazin einfach auf die entsprechenden Logos (Seite 99).



TIPP

## RENNRADTOUREN ZUM AUSPOWERN!

Starte dein nächstes Rennradabenteuer in unserer Region und erlebe Fahrfreude auf höchstem Niveau! Ob intensives Training oder spannende Ausfahrt – hier findest du die passende Strecke.

Vier anspruchsvolle Tagesrundtouren von ca. 100 km Länge laden zu einem intensiven Ausdauertraining ein. Für Einsteiger, Feierabendfahrer oder Schlechtwetterphasen gibt es vier kürzere Halbtagesvarianten. Eine besondere Herausforderung ist unsere „Königsetappe“ mit satten 204 km. Sie ist perfekt für ambitionierte Rennradfahrer.

Die Rundkurse führen dich über ruhige Kreis- und Gemeindestraßen sowie asphaltierte Wirtschaftswege – ideal für schnelles und sicheres Fahren. Und das Beste: Alle Touren starten in Bahnhofsnähe, sodass du klimafreundlich an- und abreisen kannst. Also: Rad schnappen, einsteigen und los!

### Weitere Infos:

Die Streckenverläufe sind nicht ausgeschildert, stehen aber als GPX-Tracks zum kostenfreien Download auf unserer Website, bei Strava und auf Komoot zur Verfügung. Komoot-Neukunden erhalten mit dem Code „ROW“ auf [komoot.de/g](https://komoot.de/g) einen kostenfreien Regionszugang. Eine schnelle Routenübersicht bietet dir unser kostenloser Rennradprospekt, der auf [www.nordwaerts.de](http://www.nordwaerts.de) bestellt und heruntergeladen werden kann.



## RADKARTE

Folgende Radkarte ist im Buchhandel und teilweise in den Tourist-Informationen des Landkreises Rotenburg (Wümme) erhältlich:

**Radlerparadies**  
**Landkreis Rotenburg (Wümme)**  
**zwischen Hamburg und Bremen**  
BVA-Verlag,  
ISBN 978-3-87073-673-6  
[www.fahrrad-buecher-karten.de](http://www.fahrrad-buecher-karten.de)



Entdecke die Region auf vielen Themenrouten.



Rad- und Rennradtouren  
der Region:  
[www.nordwaerts.de](http://www.nordwaerts.de)





# RADTOUREN IM ÜBERBLICK

### Radwege-Beschilderung:

Die Hauptwegweiser befinden sich an Kreuzungen. Sie weisen auf das nächste Fern- und Nahziel hin. Die Logotafeln darunter zeigen dir den Wegverlauf der jeweiligen Touren.

## Hauptwegweiser

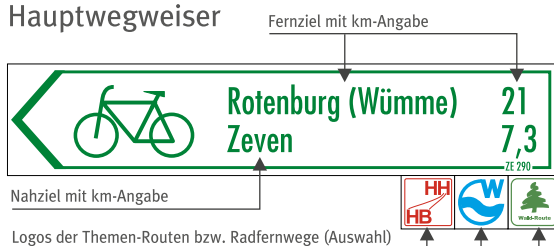

### Wichtiger Hinweis:

Ab der zweiten Jahreshälfte 2026 wird unser Radwegenetz auf neue „Füße“ gestellt, um dir ein attraktives und abwechslungsreiches Rad-erlebnis zu bieten – egal, ob du mit dem E-Bike oder Touren-Rad unterwegs bist.

Es entsteht ein komplett neues Radnetz. Dabei entfernen wir schlechte Wegabschnitte, optimieren die Standorte der Wegweiser, installieren größere Schilder und etablieren erstmalig ein neues Knotenpunktsystem. Außerdem erwarten dich spannendere Themenrouten und gegebenenfalls kleine Anpassungen an den bestehenden Radfernwegen.

Solltest du in der zweiten Jahreshälfte 2026 vor Ort Unstimmigkeiten bei der Beschilderung oder der Wegführung feststellen, bitten wir dich um Verständnis – wir befinden uns dann mitten in der Umbauphase.

Am besten informierst du dich vor deiner Radtour auf [www.nordwaerts.de](http://www.nordwaerts.de) über den aktuellen Stand der Umbauarbeiten. Alle Themenrouten und Radfernwege stehen dort als GPX-Track-Download zur Verfügung.

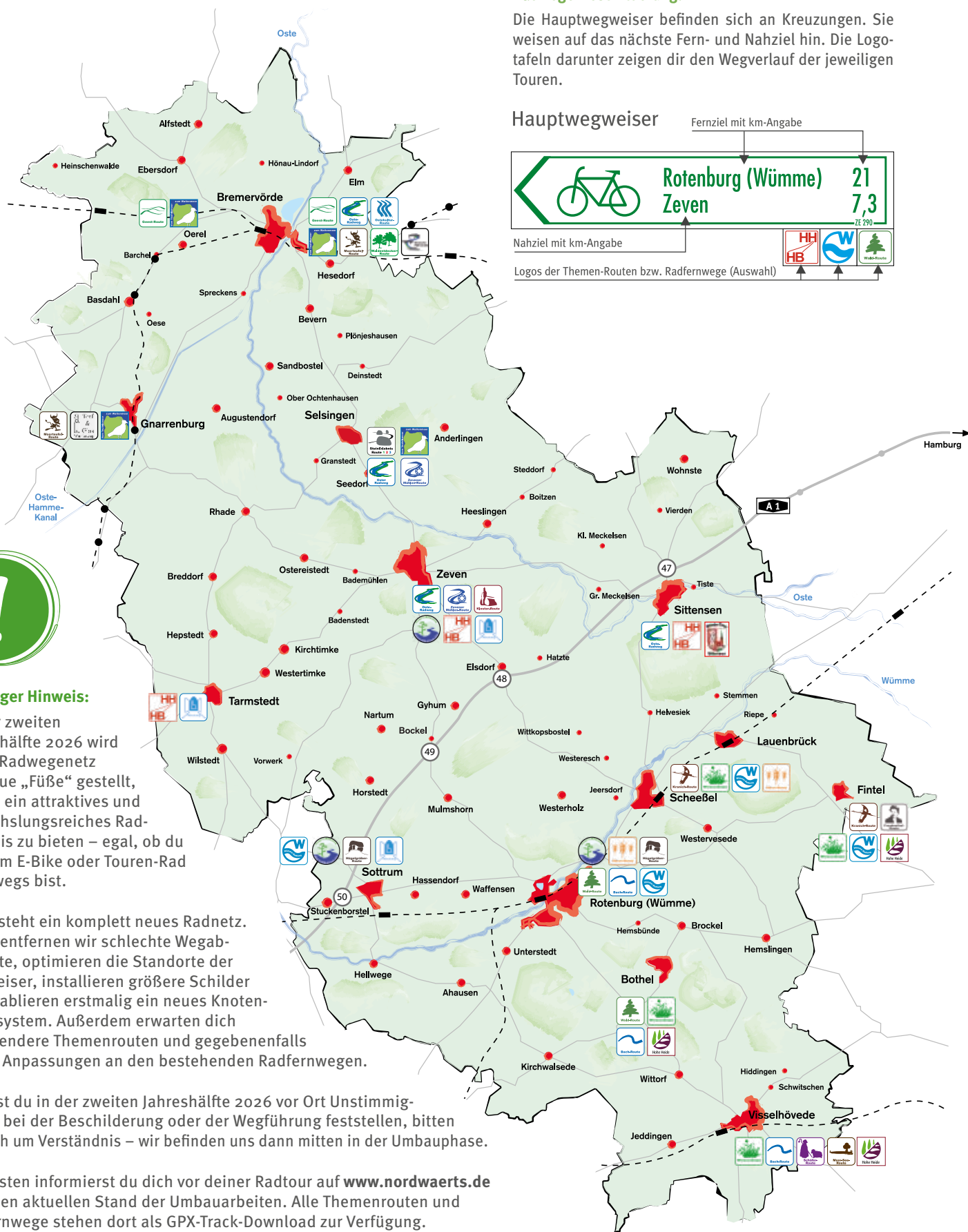



## TAGESTOUREN BIS 30 KM



### Torf- und Glasroute (21 km)

Von der Geschichte der Gnarrenburger Glasindustrie bis zum Torfabbau und der Renaturierung des Huvenhoops-moores



### Waldentdecker-Route (27 km)

Bremervördes landschaftliche, historische und kulturelle Schätze



### Brinke's Sagenhafte Route (28 km)

Auf den Spuren des Dichters und Heimatforschers Georg Brinke



### Geest-Route (29 km)

Stille Winkel in der sanft-hügeligen Landschaft rund um Bremervörde



### Wald-Route (30 km)

Purer Waldgenuss gepaart mit naturnahen Seen und Moorflächen

## TAGESTOUREN VON 31 - 39 KM



### SteinErlebnisRoute 1 / 2 / 3 (je 32 km)

Die Vielfalt der Steine entdecken auf gleich drei Selsinger Radrouten



### Zevener Mühlen-Route (33 km)

Historische Wasser-, Wind- und Motormühlen der Zevener Geest



### Schäfer-Route (34 km)

Vorbei an kleinen und großen Seen zum Schäferhof



### Kranich-Route (35 km)

Durch Rast- und Futterplätze der im Frühjahr und Herbst vorbeiziehenden Kraniche



### Ähren-Route (35 km)

Wiesen, Felder und historische Gemäuer zwischen Rotenburg und Scheeßel



### Moor-See-Route (36 km)

Durch dörfliche Kleinode hin zu malerischen Seen und dem Naturschutzgebiet Grundloses Moor



### Moorteufel-Route (37 km)

Die kultivierte und wieder vernässte Region zwischen Bremervörde und dem Huvenhoopsmoor



### Kloster-Route (37 km)

Mitten durch das malerische Ostetal vom Kloster Zeven zur Feldsteinkirche St.-Viti in Heeslingen



### Freudenthal-Route (38 km)

Auf den Spuren des Heimatdichters Friedrich Freudenthal, der einst in Fintel lebte

## TAGESTOUREN AB 40 KM



### Hügelgräber-Route (40 km)

Versteckte archäologische Stätten rund um Rotenburg (Wümme)



### Bach-Route (45 km)

Satte Feuchtwiesen, malerische Seen und einzigartige Moorerlebnisse nördlich von Visselhövede



### Börde-Tour Sittensen (48 km)

Historische Kulissen und ein imposantes Moor inmitten der sanft-welligen Landschaft der Börde Sittensen



### Kräuterroute (50 km)

Durch Landschaftsschutzgebiete und malerische Dörfer der Kräuterregion Wiesteniederung



### Ostekultur-Route (50 km)

Natur- und Kulturhighlights entlang des naturnahen Elbe-Zuflusses Oste



### Wiesen-Route (58 km)

Gleich mehrere Bäche durchziehen die saftigen Wiesen, Felder und Moore zwischen Fintel und Visselhövede

## MEHRTAGESTOUREN – RADFERNWEGE



### Oste-Radweg (79 km)

Die Oste, ein Nebenfluss der Elbe, ist ein Paradies nicht nur für Pflanzen und Tiere, sondern auch für Radler



### Radfernweg Hamburg-Bremen (151 km)

Von Hansestadt zu Hansestadt, fernab von viel befahrenen Straßen, durch eine typisch norddeutsche Landschaft



### Mönchsweg (Abschnitt Niedersachsen-Bremen, 190 km)

Auf den Spuren der Missionare von Bremen über Zeven und Stade bis zur Elbfähre in Wischhafen



### Hohe Heide-Radweg (220 km)

Rundkurs u. a. durch den Süden des Landkreises mit typischen Heide- und Moorlandschaften, malerischen Flussniederungen, schattigen Waldstücken, ruhigen Feldwegen und historischen Straßen



### Wümme-Radweg (250 km)

Abwechslungsreicher Rundkurs von der Lüneburger Heide über Rotenburg (Wümme) und Wörpswede nach Bremen-Vegesack



### Deutsche Fährstraße (250 km)

Nirgends gibt es so viele historische Möglichkeiten, ein Gewässer zu überqueren, wie auf dieser Strecke entlang der Oste



### Radwanderweg Vom Teufelsmoor zum Wattenmeer (450 km)

Der Natur auf der Spur in der Region Nordsee-Elbe-Weser mit ihren Flüssen, Seen und Mooren als ständige Begleiter



Radtouren und Radfernwege  
in der Region:  
[www.nordwaerts.de](http://www.nordwaerts.de)











## **UNSERE HOCHMOORE**

Kostbar und schützenswert  
ab Seite 20

---



## **ERLEBNISREICH**

Freizeitspaß für Groß und  
Klein ab Seite 24





Sonnenaufgang über den Wasserflächen  
des Tister Bauernmoores



# UNSERE HOCHMOORE

## Kostbar und schützenswert

Vor Tausenden von Jahren entstand das einstige, rund 500 km<sup>2</sup> große Teufelsmoor, als nach der letzten Eiszeit das Schmelzwasser in der norddeutschen Tiefebene stehen blieb.

Typische Moorpflanzen wie Torfmoose siedelten sich an und speicherten wie ein Schwamm riesige Mengen Wasser. Durch die ständige Nässe wurden herabfallende Samen, Blätter und Hölzer kaum zersetzt und lagerten sich Schicht für Schicht ab. So bildete sich über Jahrtausende eine bis zu zehn Meter mächtige Torfschicht.

Der Mensch veränderte alles: Um Siedlungsraum zu schaffen, ließ 1751 der Moorkommissar Jürgen Christian Findorff im Auftrag des Kurfürsten von Hannover die sumpfige Elbe-Weser-Region trockenlegen. Kanäle, Straßen, Höfe und Dörfer entstanden.

Viele Menschen lebten vom Torfabbau, denn Schwarztorf war ein wichtiger Brennstoff. Er wurde per Hand gestochen, getrocknet und mit Torfkähnen in die Städte verschifft. Später folgte der maschinelle Abbau zur Gewinnung von Pflanzensubstraten.



TIPP

## TORFKAHNFAHRTEN

Noch bis ins 20. Jahrhundert transportierten Torfkähne Brenntorf aus dem Teufelsmoor in die Hansestädte Bremen und Stade. Folge den Spuren der Torfkahnkapitäne, die früher tagelang auf den Kanälen unterwegs waren.

Der Verein „Findorffs Erben“ bietet von **Mitte April bis Oktober** Torfkahnfahrten an. Während der Fahrt erzählt ein moorkundiger Kapitän viel Spannendes zur Moorkolonisation und zur Region. Fahrräder können nach vorheriger Absprache mitgenommen werden.

A3

**Torfschiffhafen Kreuzkuhle/Kolbecksmoor**

An der Kreuzkuhle • 27442 Gnarrenburg

Mobil 0176 52635949 (Findorffs Erben)

Tel. 04763 3848580 (Tourist-Information Gnarrenburg)

[www.findorffserben.de](http://www.findorffserben.de)



Der Torfschiffhafen an der Kreuzkuhle

## HISTORISCHER MOOREXPRESS

Ab 1909 löste der Moorexpress die Torfkähne beim Transport von Brenntorf aus dem Teufelsmoor ab. Auch Fahrgäste nutzten die Kleinbahn zwischen Bremen, Worpswede, Gnarrenburg, Bremervörde und Stade.

Empfanden die damaligen Mitreisenden die Fahrt als schnell, tuckert der Moorexpress heutzutage, samstags und an Feiertagen vom **1. Mai bis zum 3. Oktober**, gemächlich durch die Landschaft. Zahlreiche Ausflugsziele sowie Rad- oder Wanderwege laden unterwegs zu Stopps ein. Weitere Infos unter: [www.moorexpress.de](http://www.moorexpress.de)



Eine Reise in die Vergangenheit im Historischen Moorexpress.

Heute weiß man, wie wichtig Moore für den Klima- und Artenschutz sind. Erfahre mehr über die faszinierende Welt der Moore in unseren verbliebenen Hochmooren. (Seite 22-23).



Weitere Infos & Hochmoore:  
[www.nordwaerts.de](http://www.nordwaerts.de)





## 1 HUVENHOOPSMOOR

Auf dem rund 700 Meter langen **Moorerlebnispfad** führt dich der Moorkobold Huvi durch das Huvenhoopsmoor bis zur Aussichtsplattform. Diese bietet eine schöne Aussicht auf das Hochmoor. Das 1.350 ha große Naturschutzgebiet ist am nördlichen Ausläufer des Teufelsmoores gelegen. Für einen grandiosen Rundumblick lohnt sich der in der Nähe befindliche, überdachte **Moorturm im Forstort-Anfang**.

**Wandertipp:** NORDPFAD Huvenhoopsmoor (14 km)

B3

**Moorerlebnispfad**  
Augustendorf (K 148) • 27442 Augustendorf  
**Moorturm**  
Parkplatz Hinterm Seeholz • 27442 Forstort-Anfang  
Tel. 04763 3848580 (Tourist-Information Gnarrenburg)

## 2 TARMSTEDTER MOOR

Das Tarmstedter Moor ist ein Ausläufer des Teufelsmoores und erstreckt sich westlich von Tarmstedt. Herzstück des Moores ist der kleine **Moorsee**, an dem Bänke und Tische zum Verweilen einladen. Lerne das Moor und seine Tier- und Pflanzenwelt auf dem kleinen **Moorpfad** kennen und erfahre, wie mühsam die Arbeit der ersten Moorbauern einst war.

**Wandertipp:** NORDPFAD Tarmstedter Moor  
(19,5 km bzw. 7,5 km)

B5

Am Rothensteiner Damm,  
westlich von 27412 Tarmstedt  
Tel. 04283 8937919 (Tourist-Information  
SG Tarmstedt)



3

## TISTER BAUERNMOOR

Erkunde das über 1.000 ha große Naturschutzgebiet mit der **Moorerlebniszone** zu Fuß und genieße die idyllischen Rastplätze. An Sonn- und Feiertagen von April bis Dezember, sowie wochentags für Gruppen auf Anfrage, kannst du das Hochmoor auch mit der **Moorbahn** erkunden. Das Ziel beider Touren sind der 6,50 m hohe **Beobachtungsturm** und die **barrierefreie Aussichtsplattform**. Beide bieten eine herrliche Aussicht über das wiedervernässte Moor. Die 90-minütige, geführte Rundfahrt ist auch rollstuhlgeeignet, ein barrierefreies WC ist am Bahnhof der Moorbahn vorhanden.

**Wandertipp:** NORDPFAD Börde Sittensen (16,9 km)

E4

Hauptstr. 69 • 27419 Tiste  
Tel. 04282 93001650 (Touristikbüro der Börde Sittensen)  
[www.tister-bauernmoor.de](http://www.tister-bauernmoor.de)  
Tel. 04282 911509 (Moorbahn Burgsittensen)  
[www.moorbahn.de](http://www.moorbahn.de)





# 4

## GROSSES UND WEISSES MOOR

Das 645 ha große Naturschutzgebiet kannst du auf sechs unterschiedlich langen **Naturerlebniswegen** erkunden. Infostationen, wissensvermittelnde Themenpavillons und ein **Beobachtungsturm** liefern dir unterwegs viele Infos und eine schöne Sicht. Besonders sehenswert sind der geschützte **Kleine Bullensee** und der zum Baden einladende **Große Bullensee**.

D7

Parkplatz Großer Bullensee • 27356 Rotenburg (Wümme)  
Tel. 04261 71100 (Tourist-Information Rotenburg (Wümme))  
Tel. 04263 911206 (NABU Rotenburg)  
[www.nabu-rotenburg.de](http://www.nabu-rotenburg.de)



4



## KRANICH-ALARM IM BAUERNMOOR



Stell dir vor: Es ist sechs Uhr morgens, dunkel und kalt. Nur mit Taschenlampe und warmer Kleidung bewaffnet, wanderst du durch das geheimnisvolle Tister Bauernmoor zum Beobachtungsturm. Alles ist still! Auf dem Turm angekommen wird es langsam heller und der Morgennebel lichtet sich. Plötzlich ein unfassbar lautes Geräusch: Tausende Kraniche und andere Zugvögel erwachen und starten laut trompetend in den Tag. Ein unvergesslicher Moment, für den sich frühes Aufstehen lohnt!

Alljährlich im Frühjahr und Herbst legen 150.000 Kraniche, auf ihrem Weg zwischen den Überwinterungsflächen in Spanien und Nordafrika und ihren Brutplätzen in Nordeuropa, einen Zwischenstopp in Deutschland ein. Tagsüber suchen sie Maisfelder zur Nahrungsaufnahme auf. In der Abenddämmerung kehren sie in die geschützten Moore und Sümpfe zurück, um zu ruhen.

Lies die ganze Story auf:  
[www.nordwaerts.de](http://www.nordwaerts.de)



## KRANICHBEOBACHTUNG

TIPP

Den abendlichen Einflug der Kraniche von ihren Futterplätzen ins Moor kannst du im Frühjahr und Herbst von den **Moortürmen im Huenhoopsmoor und Tister Bauernmoor** mitverfolgen (vgl. TOP 1 und 3). Im Herbst bietet die **Moorbahn Burgsittensen** geführte Kranichfahrten zum Beobachtungsturm im Tister Bauernmoor an (vgl. TOP 3).

Da Kraniche sehr störungsempfindlich sind, verhalte dich besonders ruhig, verlasse Wege und Beobachtungsplätze nicht und halte einen Abstand von mindestens 300 Metern zu den Kranichen ein.





Eine Ballonfahrt fasziniert bereits am Boden, wenn der Ballon mit heißer Luft gefüllt wird.



# ERLEBNISREICH

## Freizeitspaß für Groß und Klein

Über den Wolken oder Abtauchen ins kühle Nass – zwischen Himmel und Erde warten ganz viele Mikro-Abenteuer auf dich. Unsere ländliche Region ist wie gemacht für gemeinsame Aktivitäten. Genieße pure Entspannung zu zweit, Spaß mit der ganzen Familie oder Action mit der Clique.

Wasserratten und Erholungssuchende lieben die Vielfalt unserer Bäder – von schick mit Spa bis klein und ganz privat. Hauptsache abtauchen und weitab vom Alltagsstress genießen.

Viel mehr als reine Parkanlagen sind der Natur- und Erlebnispark Bremervörde sowie der LandPark Lauenbrück. Daneben haben wir einige großartige Spielplätze, auf denen es garantiert nicht langweilig wird.

Du möchtest was mit deinen Freunden erleben? Im Kliemannsland in Rüspel, einer kreativen Erlebniswelt auf einem ehemaligen Bauernhof, kannst du viele coole Sachen ausprobieren. Oder unternimmt gemeinsam eine Fahrt mit dem Heißluftballon.





**TIPP**

## FLOSSEFAHRT

Lust auf ein Abenteuer auf dem Wasser? Dann miete dir ein Floß in Bremervörde und werde zum Kapitän auf der tideabhängigen Oste. Ob zu zweit oder zu sechst – lass dich einfach mit der Strömung treiben und erlebe unvergessliche Stunden oder Tage auf einem der schönsten Nebenflüsse der Elbe. Anlegen, chillen und übernachten – all das ist auf dem Tipi- oder Entdeckerfloß möglich.

**i**

Infos und Buchung:  
[www.oste-floss.de](http://www.oste-floss.de)



Sei dein eigener Floßkapitän auf der Oste.



Abenteuer- und Chillout-Area im Kliemannsland

## PRIVATE GÄRTEN



Suchst du eine Anregung für den eigenen Garten oder möchtest du dich einmal mit anderen Gartenbesitzern austauschen? Seit nunmehr zwanzig Jahren öffnen Privatbesitzer ihre Pforten und geben vielseitige Einblicke in ihre Gärten. Egal ob wildwuchernd oder eher traditionell in Form eines Bauerngartens, lass dich einfach inspirieren.

**i**

Infos und Termine:  
[www.private-gaerten.de](http://www.private-gaerten.de)



Wie auch immer, die besten Abenteuer erlebt man „offline“ und direkt in unserer Region. Schau einfach nach Tipps auf den nächsten Seiten.



## 1 WASSERBÜFFEL AN DER OSTE

In dem **Naturschutzgebiet „Elmer Berg und Ostewiesen“** führt dich ein kleiner Rundweg durch einen Laub-Mischwald, vorbei an artenreichen Wiesen bis zu einem mit Heide bewachsenen Geestrücken. Dort bietet eine Aussichtsplattform einen tollen Blick auf das weite Osteland. Eine kleine **Wasserbüffelherde** sorgt dafür, dass diese nicht verbuscht.

**C2** Kleiner Parkplatz am Ende des Weges „Am Elmer Berg“ • 27432 Bremervörde-Elm



## 2 NATUR- & ERLEBNISPARK

Direkt am **Vörder See** liegt der Natur- und Erlebnispark, eine weitgehend barrierefreie Parkanlage für alle Generationen mit vielen Einrichtungen: Teste in der **Welt der Sinne**, auf dem frei zugänglichen Gelände oder bei einer Führung, wie es um deine Sinne steht. Lerne in der **NABU-Umweltpyramide** diverse Naturräume kennen. Entspanne Körper und Geist bei einem Spaziergang durch die Themengärten, beim Minigolfen, Discgolfen, Kneippen, Angeln, Tretbootfahren, Stand-Up-Paddeln, Segeln oder in der Spiele- und Wasserlandschaft.



**Zur Story:**

Im Reich der Sinne  
[www.nordwaerts.de](http://www.nordwaerts.de)

**B2** Parkplatz Huddelberg • 27432 Bremervörde  
Tel. 04761 987150 • [www.parkdersinne-brv.de](http://www.parkdersinne-brv.de)



## 3 MEGA-MITMACH- & ERLEBNISGARTEN

Das 2,5 Hektar große Gelände befindet sich auf dem **Hartmannshof** beim Bullensee. Den stets geöffneten Garten betreut der NABU Rotenburg gemeinsam mit den Rotenburger Werken – einer diakonischen Einrichtung, die dort ein gemütliches **Hofcafé** (Seite 88) betreibt. An diversen Spiel- und Infostationen kannst du die Vielfalt der Natur entdecken und deine Sinne schärfen. Audiofiles (siehe Website) liefern weitere Infos. Auch Führungen sind buchbar.

**D7** Hartmannshof 1 • 27356 Rotenburg (Wümme)  
Tel. 04263 911206 (NABU Rotenburg)  
Tel. 04261 9208888 (Hofcafé)  
[www.mega-rotenburg.de](http://www.mega-rotenburg.de)



Weitere Naturerlebnisse:  
[www.nordwaerts.de](http://www.nordwaerts.de)





# 4

## KAMELFARM MARQUARD

Wusstest du, dass sich **Deutschlands größte Kamelherde** in Niedersachsen befindet? Auf der Kamelfarm in Hiddingen bei Visselhövede leben etwa 50 Kamele und weitere Tiere wie Lamas, Alpakas, Esel, Kängurus und Zebras. Seit über 25 Jahren züchtet Familie Marquard dort Kamele und produziert sogar Kamelmilch. Besuche die Kamelfarm und buche gleich einen geführten Ausritt. Vorher solltest du aber einen Termin vereinbaren, denn Stöbern, Streicheln und Reiten ist nur auf Anmeldung möglich.



**Zur Story:**

Kamele & Kunst

[www.nordwaerts.de](http://www.nordwaerts.de)

**E7**

Hiddinger Str. 48 \* 27374 Hiddingen  
Mobil 0171 9840576 [www.kamelfarm.de](http://www.kamelfarm.de)



Interview

## DIE ESEL- CHRONIKEN IM LANDPARK LAUENBRÜCK



mit Ingrid Krause, Mitarbeiterin des  
Touristikverbandes Landkreis Rotenburg (Wümme)  
und unsere Geschichtenerzählerin

### Wie würdest du den LandPark beschreiben?

In dem barrierefreien Tier- und Landschaftspark leben zahlreiche Wild- und vom Aussterben bedrohte Haus- und Nutztierassen. Besonders mag ich die Gartenanlagen und den Teich. Überall laden Sitzgelegenheiten zum Innehalten ein. Etwas trüblicher geht es auf den Spielplätzen zu.

### Gibt es auch spezielle Angebote für Gruppen?

Es gibt diverse Rallyes, Workshops und Führungen für alle Altersklassen. Im LandGarten und in der LandKüche (Seite 44) können Kinder z. B. Obst, Kräuter und Gemüse kennenlernen, pflanzen, ernten, zubereiten und gemeinsam genießen.

### Um was geht es in deiner LandPark-Story?

Die „Helden“ der Story sind die Esel, die Lieblingstiere von Katharine von Schiller, der Geschäftsführerin des LandParks. Neben den störrischen Vierbeinern geht es aber auch um persönliche Eindrücke, Frühlingsgefühle und um ganz viel Liebe.

### Welche Tiere haben es dir besonders angetan?

Die Tarpanpferde sind super, die hätten mir fast das Ohr angeknabbert. Aber auch die Galloways mit ihren dicken Köpfen und schwarzen Schnuten sind „mega“. Mein Herz gehört aber dem Wollschwein „Rote Lola“, für das ich im letzten Jahr Patin war.

**Zur Story:**



Die Esel Chroniken

[www.nordwaerts.de](http://www.nordwaerts.de)



**E5**

Wildpark 1 • 27389 Lauenbrück  
Tel. 04267 954760 • [www.landpark.de](http://www.landpark.de)





## 1 GOLF-VARIATIONEN

Beim **Golfen** ist Präzision auf dem Rasen gefragt, während **Minigolf** auf kleinen, befestigten Bahnen gespielt wird. Beim **Discgolf** wirft man Scheiben in Fangkörbe und beim **Fußballgolf** muss der Ball mit möglichst wenigen Schüssen ins Ziel gelangen. Egal, für welche dieser Aktivitäten du dich entscheidest, wir haben die passenden Plätze.

B2

### 1.1 Discgolf\* und Minigolf am Vörder See

Parkplatz Huddelberg (Riesenei) • 27432 Bremervörde  
Tel. 04761 987-142 (Tourist-Information Bremervörde)  
[www.parkdersinne-brv.de](http://www.parkdersinne-brv.de)

\*Discgolf-Scheiben können in der Tourist-Information oder im Seebistro am Vörder See ausgeliehen werden.

C4

### 1.2 MDS Fun-Kick-Golfbahn

MDS Schnackscheune  
Wittenhof 2 • 27446 Lavenstedt-Eitze  
Mobil 01520 6288951 (Ralf Oetjen)  
[www.mds-schnackscheune.net](http://www.mds-schnackscheune.net)

D4

### 1.3 Minigolf „Erlebnishof Kliemannsland“

Eichenstraße 14 • 27404 Rüspel  
Tel. 04282 6347476 • [www.kliemannsland.de](http://www.kliemannsland.de)

E4

### 1.4 Golfclub Königshof Sittensen

Alpershausener Weg 60 • 27419 Sittensen  
Tel. 04282 3266 • [www.golfclub-sittensen.de](http://www.golfclub-sittensen.de)

F6

### 1.5 Minigolfplatz im Eurostrand Resort

Bruchweg 11 • 27389 Fintel  
Tel. 04265 931120 • [www.eurostrand.de](http://www.eurostrand.de)

D6

### 1.6 Golf Club Wümme

Hof Emmen Westerholz • 27383 Scheeßel  
Tel. 04263 93010 • [www.golfclub-wuemme.de](http://www.golfclub-wuemme.de)

D6

### 1.7 Discgolf\* auf dem Heimathausgelände Rotenburg

Burgstraße 2 • 27356 Rotenburg (Wümme)  
Tel. 04261 71100 (Tourist-Information Rotenburg (W.))

\*Discgolf-Scheiben können in der Tourist-Info oder bei Sport Lehmann ausgeliehen werden.



1.4



3.1



2.3

2

## KLETTERN & TOBEN

Pack deine Kids ein und auf geht's: Der **Spiel- und Wasserpark in Farven** mit Teich, Bachlauf, Sandstrand, Piratenschiff, Rittertürmen, Floß, Volleyball-Feld, schattigen Plätzen und Grillmöglichkeiten ist ein echtes Sommerparadies.

Der **Abenteuerspielplatz Großes Holz** lockt mitten im Wald mit Riesenrutsche, Seilbahn, Labyrinth und viel Platz zum Fußballspielen und Picknicken.

In der 1.700 m² großen **Kito Kinderwelt**, einem Hallenspielplatz, kann wetterunabhängig geklettert, gerutscht, gehüpft und getobt werden aus. Es gibt einen abgesicherten Kleinkindbereich und eine Miniküche.

C3

### 2.1 Spiel- & Wasserpark Farven

Alte Dorfstraße 15 • 27446 Farven  
Tel. 04284 9307110 (Landtouristik SG Selsingen)  
[www.farven2011.de](http://www.farven2011.de)

C4

### 2.2 Abenteuerspielplatz Großes Holz

Parkplatz an der L 133 • 27404 Zeven  
Tel. 04281 950766 (Zeven + Touristik)  
Geöffnet: frei zugänglich

D6

### 2.3 Kito-Kinderwelt

Weicheler Damm 18 • 27356 Rotenburg (Wümme)  
Tel. 04261 8400926 • [www.kito-kinderwelt.de](http://www.kito-kinderwelt.de)



## 3 FUN & ABENTEUER

Der 3,5 Hektar große **Erlebnishof „Kliemannsland“** ist ein kreativ gestalteter Abenteuerspielplatz: Entdecke die DIY-Scheune in der du Armbänder basteln, T-Shirts gestalten oder Keramik bemalen kannst, Minigolf mit 18 Bahnen, die XXL-Sandkiste, Karussells, eine Spielwiese und vieles mehr. Zudem gibt es einen spannenden **Escape Room** für zwei bis fünf Personen (Tickets vorher buchen) und ein gemütliches Café.

Etwas actionreicher geht es bei **Frontline Paintball** zu: Fünf Outdoor-Spielfelder, professionelle Ausrüstung und Betreuung sowie trockene Aufenthaltsbereiche sorgen für Spaß und Action – egal ob Einzelspieler oder Gruppe, Erwachsene oder Kinder (ab zehn Jahren).

**D4** **3.1 Erlebnishof Kliemannsland**  
Eichenstraße 14 • 27404 Rüspel  
Tel. 04282 6347476 • [www.kliemannsland.de](http://www.kliemannsland.de)

**B5** **3.2 Frontline Paintball**  
Am Falkenlager 25-31 • 27412 Westertimke  
Tel. 0163 8464710 • [www.frontline-paintball.de](http://www.frontline-paintball.de)  
**Wichtige Hinweise:** Ein gebuchtes Erlebnis dauert etwa vier Stunden. Ab acht Personen spielst du in deiner eigenen Gruppe. Alte und widerstandsfähige Kleidung, festes Schuhwerk und Kleidung zum Wechseln mitbringen



Weitere Freizeit-Abenteuer:  
[www.nordwaerts.de](http://www.nordwaerts.de)



## 4 LUFTIGE HÖHE

Genieße eine atemberaubende Aussicht und ein unvergessliches Erlebnis: Ganz viel Adrenalin verspricht ein **Tandem-Fallschirmsprung**. Beim **Segelfliegen** gleitest du fast wie ein Adler durch die Lüfte. Eine **Ballonfahrt** bietet dir eine sanfte Reise über malerische Landschaften. Kultiger und schneller unterwegs bist du auf dem **Cessna-Rundflug**. Beim **Gleitschirm-Tandemflug** fliegst du fast so frei wie ein Vogel.

**A3** **4.1 Tandem-Skydive (Fallschirmspringen)**  
Flugplatz Karlshöfen  
Brokdamm 1 • 27442 Gnarrenburg-Karlshöfen  
Mobil 01603 826336 • [www.tandem-skydive.de](http://www.tandem-skydive.de)

**B5** **4.2 Segelflug zum Schnuppern**  
Segelflugplatz Tarmstedt/Westertimke  
Zum Flugplatz 1 • 27412 Westertimke  
Tel. 04283 1241 • [www.sfg-bremen.de](http://www.sfg-bremen.de)

**C6** **4.3 Ballonfahrt Dunker Müller**  
Sesamstraße 22 • 27367 Reeßum  
Tel. 04264 9310 • [www.dunker-mueller.de](http://www.dunker-mueller.de)

**D6** **4.4 Cessna-Rundflug**  
Zum Flugplatz 44 • 27356 Rotenburg (Wümme)  
Mobil 0162 2175635 (Ulrich Marahrens-Ditschler)  
[www.rundflug-rotenburg.de](http://www.rundflug-rotenburg.de)

**D7** **4.5 SkyMiro-Ballonfahrt**  
Am Sportplatz 4 • 27386 Westerwalsede  
Tel. 0160 8822409 • [www.skymiro.com](http://www.skymiro.com)

**E7** **4.6 Gleitschirm-Tandemflug**  
Gleitsegelclub Weser e.V.  
Fluggelände in der Wittorfer Str. 43 • 27374 Visselhövede  
Tel. 0421 230839 (Helmut Giesen) • [www.gscweser.de](http://www.gscweser.de)





## 1 BÄDER

Die Bäderlandschaft unserer Region begeistert Wasser-ratten, Familien und Erholungsuchende gleichermaßen. Ob pures Badevergnügen, actionreiche Attraktionen oder wohltuende Wellness – hier kommt jeder auf seine Kosten. Badespaß für die ganze Familie versprechen das **Familienbad Delphino** in Bremervörde und das **Aquafit** in Zeven. Letzteres hat auch einen Saunabereich. Im **Erlebnisbad Ronolulu** in Rotenburg erwartet dich das größte Erlebnisbad der Region und ein separater Sauna- und Spabereich. Auch das kleine, helle und freundliche **Hallenbad „Vissel-Bad“** in Visselhövede kann sich sehen lassen.

**B2** **1.1 Familienbad Delphino** KINDERFERIENLAND NIEDERSACHSEN  
Am Lagerberg 36 • 27432 Bremervörde  
Tel. 04761 809090 • [www.delphino-bremervoerde.de](http://www.delphino-bremervoerde.de)  
**Hallen- und Freibad:** fünf Schwimmbecken, Dampfbad und 72 m lange Röhrenrutsche

**C4** **1.2 AQUAFIT Zeven mit Wellnessbereich**  
Goethestr. 3 • 27404 Zeven  
Tel. 04281 2787 • [www.aquafit-zeven.de](http://www.aquafit-zeven.de)  
**Hallenbad:** fünf Schwimmbecken und ein separater Saunabereich

**D6** **1.3 Erlebnisbad Ronolulu mit Spa, Wellness & Sauna** KINDERFERIENLAND NIEDERSACHSEN  
Nödenstr. 9 • 27356 Rotenburg (Wümme)  
Tel. 04261 67570 • [www.ronolulu.de](http://www.ronolulu.de)  
**Hallen- und Freibad mit Spa:** zehn Innen- und Außenschwimmbecken, 84 m lange Riesenwasserrutsche, Außen-Breitrrutsche, 5 m hoher Sprungturm, Kletterwand, Spabereich mit drei Saunen, Dampfbad, Solebecken und Massage-Angebote.

**E7** **1.4 Vissel-Bad**  
Zu den Visselwiesen • 27374 Visselhövede  
Tel. 04262 919552 • [www.vissel-bad.de](http://www.vissel-bad.de)  
**Hallenbad:** zwei Schwimmbecken, Wasserspielgeräte und Außen-terrasse



1.3

## 2 FREIBÄDER & BADESEEN

Im Sommer ist die nächste Abkühlung nicht weit entfernt: Unsere **Badeseen** und gleich **dreizehn Freibäder** (nachfolgend eine Auswahl) bieten dir ein großes bis vielseitiges oder ein kleines, fast schon familiäres Badevergnügen. Eine Besonderheit ist das komplett chlorfreie **Naturbad Zeven** mit außergewöhnlicher Außenanlage.

**B2** **2.1 Freibad Barchel**  
Schwalbenweg 3 • 27432 Oerel  
Tel. 04766 1325 • [www.geestequelle.de](http://www.geestequelle.de)

**C4** **2.2 Naturbad Zeven** KINDERFERIENLAND NIEDERSACHSEN  
Am Sonnenkamp 15 • 27404 Zeven  
Tel. 04281 3655 • [www.naturbad-zeven.de](http://www.naturbad-zeven.de)

**E4** **2.3 Waldbad Königshof**  
Am Waldbad 9 • 27419 Sittensen  
Tel. 04282 1245 • [www.freibad-sittensen.de](http://www.freibad-sittensen.de)

**B5** **2.4 Heidebad Wilstedt**  
An der Reitbahn 4 • 27412 Wilstedt  
Tel. 04283 8937909 • [www.heidebad-wilstedt.de](http://www.heidebad-wilstedt.de)

**D6** **2.5 Weichelsee Rotenburg**  
Bremer Str. • 27356 Rotenburg (Wümme)  
Tel. 04261 71100 (Tourist-Information Rotenburg (Wümme))

**D7** **2.6 Großer Bullensee**  
Am großen Bullensee • 27356 Rotenburg (Wümme)  
Tel. 04261 71100 (Touristinformation Rotenburg (Wümme))

**F5** **2.7 Freibad im Wiesengrund**  
Schützenweg 27 • 27389 Fintel  
Tel. 04265 1513 • [www.fintel.de](http://www.fintel.de)

**E7** **2.8 Visselsee**  
Zu den Visselwiesen • 27374 Visselhövede  
Tel. 04262 3010 • [www.visselhoevede.de](http://www.visselhoevede.de)



2.6

# 3

## PRIVATE BÄDER

Auch unsere Hotels bieten Entspannung: **Prüser's Gasthof** in Hellwege verfügt über ein kleines Hallenbad, das meist nachmittags geöffnet ist. Im Rotenburger **Landhaus Wachtelhof** genießt du eine 1.000 m² große Sauna- und Badelandschaft mit Massagen und Kosmetik-anwendungen. Das **Eurostrand Resort Lüneburger Heide** in Fintel bietet einen Wellness-Bereich mit Schwimmbad, Saunen und Massage-Angeboten.

C6

**3.1 Kleinhallenbad „Hotel Prüser's Gasthof“**  
Dorfstrasse 5 • 27356 Hellwege  
Tel. 04264 9990 • [www.pruesers-gasthof.de](http://www.pruesers-gasthof.de)

D6

**3.2 Wachtelhof-Therme**  
Gerberstr. 6 • 27356 Rotenburg (Wümme)  
Tel. 04261 8530 • [www.wachtelhof.de](http://www.wachtelhof.de)

F6

**3.3 Eurostrand Resort Lüneburger Heide mit Schwimmbad und Wellnessbereich**  
Bruchweg 11 • 27389 Fintel  
Tel. 04265 931120 • [www.eurostrand.de](http://www.eurostrand.de)

Ausflugstipp

## NATURNAH PADDELN

Für Kanu- und Kajakfahrer bieten die naturnahen Flüsse Oste und Wümme ein einzigartiges Naturerlebnis mit teils echtem Dschungelgefühl. Unsere Kanuvermieter statten dich gerne mit der nötigen Ausrüstung aus und organisieren den Transport. Solltest du mit eigenem Boot anreisen, achte auf die aktuellen Pegelstände und die zulässigen Maße (bis 6 m lang, 1,50 m breit) deines Bootes. Sämtliche Infos und Richtlinien findest du auf der Internetseite unter: [www.wasserwandern-row.de](http://www.wasserwandern-row.de)



Für Wassersportaktivitäten wie Stand-Up-Paddeln, Segeln oder Surfen empfehlen sich der Rotenburger Weichelsee und der Vörder See in Bremervörde. Weitere Infos unter: [www.nordwaerts.de](http://www.nordwaerts.de)



Geheimtipp

## SAUNA & BAD ZUM MIETEN

In Rhadereistedt kannst du bei „Schröders“ ein Hallenbad samt Sauna mieten. Die Sauna bietet Platz für sechs Personen. Das 5 x 8 Meter große Becken ist 1 bis 1,25 Meter tief und mit Spielzeug und Trainingsgeräten ausgestattet. Ein Ruheraum sorgt für Entspannung. Genial, oder?



B4

**Schwimmbad bei Schröders**  
Landesstraße 8 • 27404 Rhade-Rhadereistedt  
Mobil: 0160 7085166



i

Weitere Angebote für Wasserratten:  
[www.nordwaerts.de](http://www.nordwaerts.de)



3.2

Bremervörde

2.1

1.1

2.2

1.2

Zeven

2.3

2.4

2.7

3.3

2.5

1.3

3.2

2.6

Rotenburg (Wümme)

1.4

2.8

Visselhövede





AND

452
711
25
170
97
163

1997

452
711
25
170
97
163





## HEIMATLIEBE

Zwischen Fachwerk und  
Festival ab Seite 34



## LANDAUSZEIT

Für Genießer und  
Hofabenteurer ab Seite 42



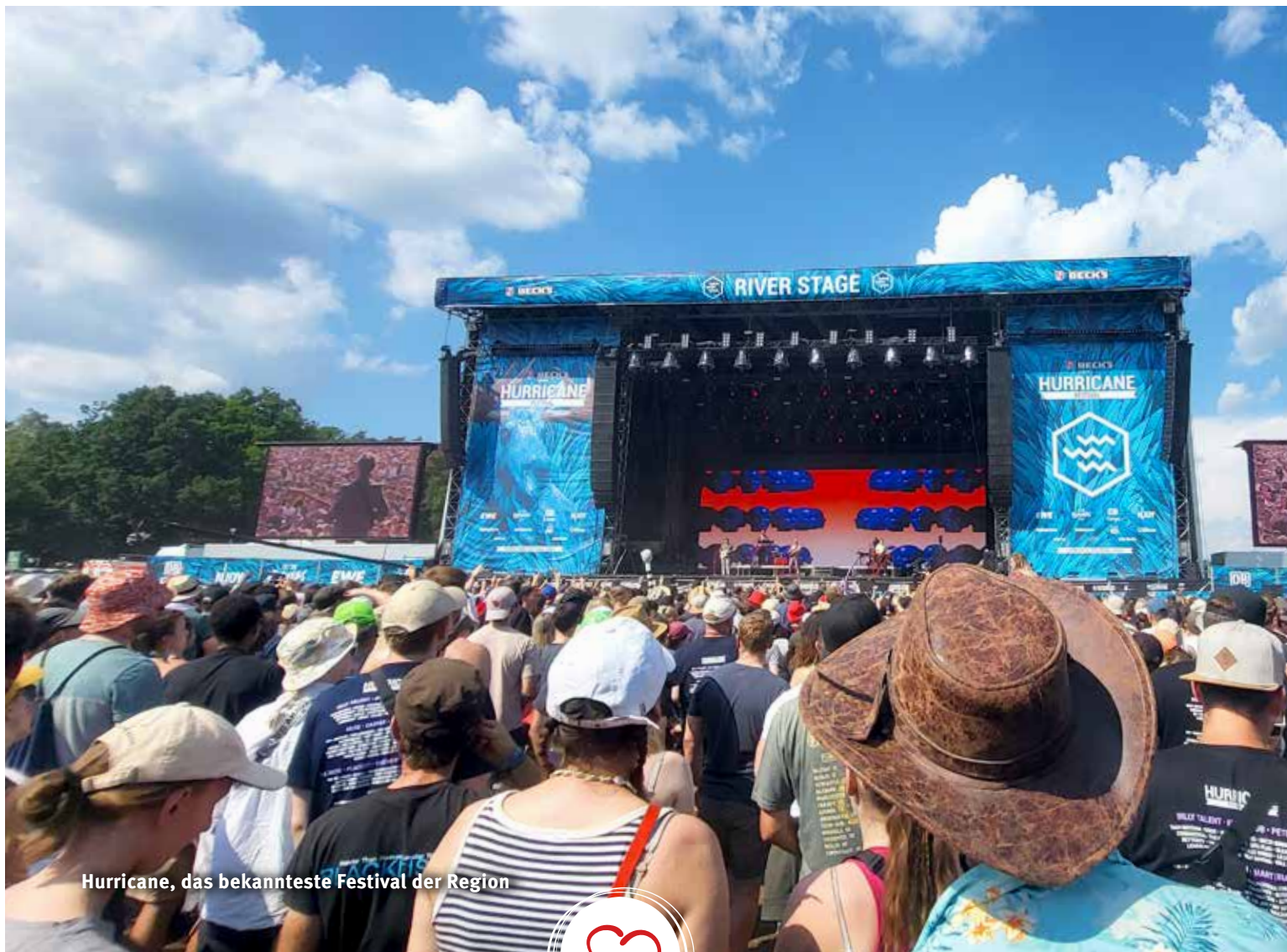

Hurricane, das bekannteste Festival der Region



# HEIMATLIEBE

## Zwischen Fachwerk und Festival

Tauche ein in unsere Region, die geprägt ist von prächtigen Kirchen, idyllischen Wind- und Wassermühlen, stattlichen Fachwerkhäusern, schönen Dörfern und einem Hauch von Kleinstadt-Atmosphäre.

Mit großer Leidenschaft pflegen wir Tradition, Brauchtum und Gemeinschaft. So sind unsere Heimathäuser nicht nur Hüter historischer Schätze, sondern auch lebendige Treffpunkte: Hier gibt es Vereinstreffen, Theater- und Kinovorstellungen, Ausstellungen und Konzerte. Nach altbewährten Regeln finden unsere Schützenfeste und Erntezüge statt, wobei im Festzelt oder auf dem Erntewagen ausgiebig gefeiert wird.

Besonders stolz sind wir auf unseren Blaudruck: Wusstest du, dass die UNESCO dieses alte Handwerk als „Immaterielles Kulturerbe der Menschheit“ anerkannt hat? Das Heimatmuseum in Scheeßel lädt ein, die historische Werkstatt und die moderne Ausstellung zu erkunden.

Apropos Scheeßel: Der kleine Ort ist jährlich Gastgeber des bekannten Hurricane Festivals mit rund 75.000 Besuchern. Daneben gibt es in unserer Region viele weitere Musikfestivals und Heimatevents (Seite 40) – von Kulinarik über Kunsthandwerk und Messen bis hin zu Sportevents. Gleich im eigenen Kalender vormerken!





## FÜHRUNGEN MIT HEIMATKENNERN

Erfahre Spannendes über Land und Leute, Sitten und Gebräuche, hör dir unterhaltsame Geschichten an und probiere die norddeutsche Küche. Ob zu Fuß, mit dem Rad oder Bus – unsere sachkundigen, geprüften Gästeführer\*Innen zeigen dir spannende Orte in der Region – klassisch, kreativ oder inszeniert. Neben individuell buchbaren Gruppenführungen gibt es vielerorts auch offene Touren, bei denen du spontan mitmachen kannst. Weitere Infos: [www.gaestefuehrungen-row.de](http://www.gaestefuehrungen-row.de)

Wenn du Fragen zu den Führungen hast, wende dich gerne an unsere Infostellen (Seite 101). Fragen zur AG Gästeführung beantwortet dir unsere Gästeführerin Almuth Quehl (Tel. 04269 104446, [wenschkequehl@gmx.de](mailto:wenschkequehl@gmx.de)).

## FEUERWEHRMUSEUM ZEVEN

TIPP

Lerne die Arbeit der Feuerwehren von der Mitte des 19. Jahrhunderts bis heute kennen. Das Museum ist Technik- und Heimatmuseum zugleich und hält für jedes Alter spannende Infos und Ausstellungstücke bereit. Kernthema der 2.000 m<sup>2</sup> großen Ausstellung ist die Entwicklung des Brand-schutzes.

C4

Meyerhöfen 7 • 27404 Zeven  
Tel. 04283 6081445  
[www.feuerwehrmuseum-zeven.de](http://www.feuerwehrmuseum-zeven.de)



Tauche ab in die Vergangenheit bei einer inszenierten Führung.



Das Feuerwehrmuseum – ein Tipp für Entdecker



## 1 REGIONALE MUSEEN

Die **Gedenkstätte Lager Sandbostel** erinnert an das Kriegsgefangenenlager Stalag XB mit Gefangenen aus über 55 Nationen. Im **Museum Kloster Zeven** erfährst du etwas über das damalige Kloster des Erzbistums Bremen. Im **Handwerkmuseum Sittensen** lernst du achtzehn traditionelle Handwerksberufe kennen, während die **Cohn-Scheune** vom jüdischen Leben in Rotenburg erzählt. Im **Heimatmuseum Scheeßel** kannst du zwei alte Hofanlagen und das UNESCO-Weltkulturerbe „Blaudruck“ erkunden.

**B3 1.1 Gedenkstätte Lager Sandbostel**  
Grefstr. 3 • 27446 Sandbostel  
Tel. 04764 2254810 • [www.stiftung-lager-sandbostel.de](http://www.stiftung-lager-sandbostel.de)



**Zur Story:**  
Das Gedächtnis im Lager Sandbostel  
[www.nordwaerts.de](http://www.nordwaerts.de)

**C4 1.2 Museum Kloster Zeven**  
Klostergang 3 • 27404 Zeven  
Tel. 04281 716600 • [www.zeven.de](http://www.zeven.de)

**E4 1.3 Handwerkmuseum Sittensen**  
Mühlenstr. 8a • 27419 Sittensen  
Tel. 04282 93001653 (Kerstin Tölke) • [www.sittensen.de](http://www.sittensen.de)



**Zur Story:**  
Die Weberinnen – Abends im Museum  
[www.nordwaerts.de](http://www.nordwaerts.de)

**E5 1.4 Heimatmuseum Scheeßel mit Blaudruck**  
Am Meyerhof 1 • 27383 Scheeßel  
Tel. 04263 6757888 • [www.heimatmuseum-scheessel.de](http://www.heimatmuseum-scheessel.de)



**Zur Story:**  
Das Geheimnis des Blaudruck  
[www.nordwaerts.de](http://www.nordwaerts.de)

**D6 1.5 Cohn-Scheune - Jüdisches Museum und Kulturwerkstatt**  
Am Kirchhof 1 • 27359 Rotenburg (Wümme)  
[info@cohn-scheune.de](mailto:info@cohn-scheune.de) • [www.cohn-scheune.de](http://www.cohn-scheune.de)

## 2 ALTE GEMÄUER

In der **Historischen Ziegelei Pape** erfährst du alles über die damalige Ziegelherstellung in der Region. Die Anbauerstelle **Moorhof Augustendorf** zeigt das harte Leben der einstigen Moorbauern. Im ältesten Bauernhaus der Region, dem **Eckes Hus**, erlebst du historische Wohnkultur. Und der alte **Wasserturm** auf dem Sonnentaugelände der ehemaligen Honigfabrik bietet einen schönen Rundumblick über die Stadt Visselhövede.

**C2 2.1 Historische Ziegelei Pape**  
Malstedter Str. 38 • 27432 Bevern  
Tel. 04767 333600 • [www.ziegelei-bevern.de](http://www.ziegelei-bevern.de)



**Zur Story:**  
Retter des Feuerschatzes  
[www.nordwaerts.de](http://www.nordwaerts.de)

**B3 2.2 Historischer Moorhof**  
Augustendorf Nr. 11 • 27442 Gnarrenburg  
Tel. 04763 62220 oder 04763 7494



**Zur Story:**  
Zeitreise auf dem Moorhof  
[www.nordwaerts.de](http://www.nordwaerts.de)

**B4 2.3 Eckes Hus in Ostereistedt**  
Steinkampsweg 6 • 27404 Ostereistedt  
Mobil 0171 9908693 (Wolfgang Dörfler)  
Mobil 0151 50229023 (Astrid Brandtjen)



**Zur Story:**  
Die Bewahrung des Eckes Hus  
[www.nordwaerts.de](http://www.nordwaerts.de)

**F5 2.4 Wasserturm auf dem Sonnentaugelände**  
Bahnhofstraße 15 • 27374 Visselhövede  
Tel. 04262 3000800 • [www.hof-sonnentaugelände.de](http://www.hof-sonnentaugelände.de)  
**Hinweis:** Den Schlüssel zum Turm gibt es an der Hotelrezeption.





# 3 KIRCHEN

Besuche die Oeser **St. Christophorus-Kirche**, ein Juwel aus dem 16. Jahrhundert oder entdecke die **Allerheiligen-Kirche** in Elsdorf mit ihren zehn einzigartigen Fenstern mit Motiven aus dem Neuen Testament und die Brockeler **Heilig-Kreuz-Kirche**. Die einschiffige Feldsteinkirche lädt als offene Radwegkirche zum Verweilen ein.

A3

## 3.1 St. Christophorus-Kirche

Neu Oese • 27432 Basdahl  
Tel. 04733 343 (Kirchenbüro) • [www.kirche-oese.de](http://www.kirche-oese.de)



### Zur Story:

Christopher und Christophorus – Ritter und Schutzpatron der Reisenden  
[www.nordwaerts.de](http://www.nordwaerts.de)

D5

## 3.2 Allerheiligen Kirche

Lange Str. 21 • 27404 Elsdorf  
Tel. 04286 925908 (Kirchenbüro) • [www.elsdorf.wir-e.de](http://www.elsdorf.wir-e.de)

E6

## 3.3 Heilig-Kreuz-Kirche (Radwegkirche)

Kirchstraße 1 • 27386 Brockel  
Tel. 04266 2216 (Kirchenbüro) • [www.kirche-bkv.de](http://www.kirche-bkv.de)

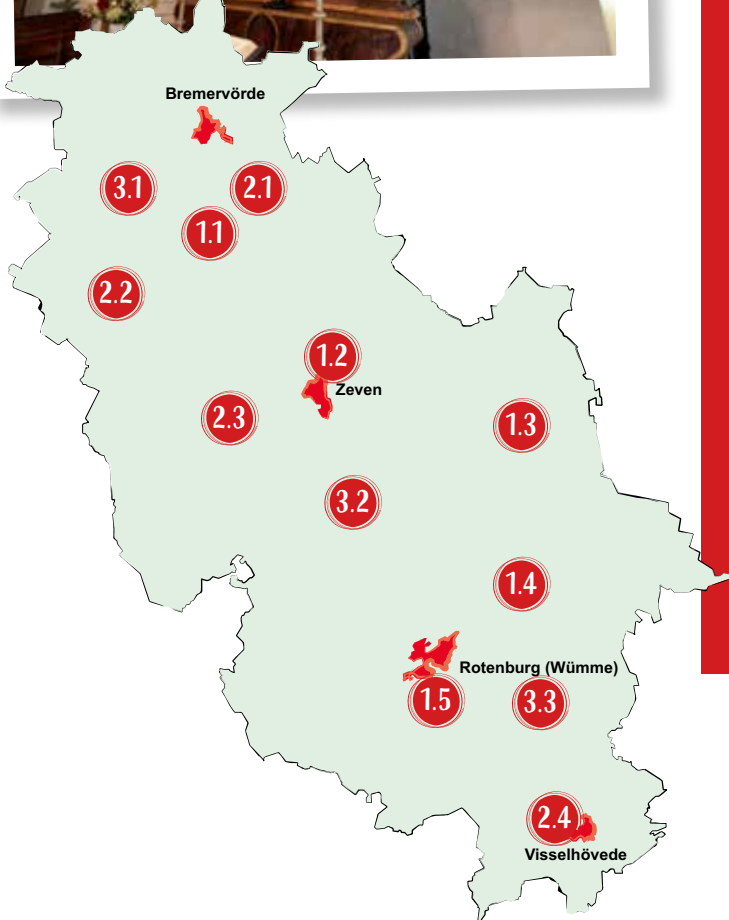

## Ausflugstipp

# ES KLAPPERT DIE MÜHLE...

Unsere neunzehn Mühlen gehören zur Niedersächsischen Mühlenstraße und zählen zu den markantesten historischen Bauwerken unserer Region.

Die ersten **Wassermühlen** brachten die Römer nach Germanien. Diese hatten, je nach Wasserstand des Baches, ein ober-, mittel- oder unterschlächtiges Wasserrad, welches den Mahlstein in Gang setzte. Manche liegen an einem Mühlenteich, damit für den Betrieb ausreichend Wasser zur Verfügung stand. In Alfstedt, Eitzte, Bademühlen, Sittensen, Stuckenborstel, Scheeßel und Federlohmühlen kannst du die Bauwerke auch von innen erleben, vier weitere sind heute bewohnt.

Von unseren fünf **Windmühlen** laden drei zur Besichtigung ein – in Elm, Selsingen und Brockel. Die Windmühltechnik wurde im persischen Raum erfunden und verbreitete sich durch die Kreuzzüge ab 1300 im ebenen und windreichen Norden Europas sowie im Mittelmeerraum. Durch die Flügel wird die Technik zum Mahlen angetrieben.

Weniger auffällig, aber nicht minder spannend, sind **Motor-mühlen** wie in Nartum. Sie entstanden im Zuge der Industrialisierung und machten sich die Kraft der Dampfmaschine zunutze.

Weitere Infos:

[www.nordwaerts.de](http://www.nordwaerts.de)

Veranstaltungstipp:

Deutscher Mühlentag

(stets Pfingstmontag)

[www.deutsche-muehlen.de](http://www.deutsche-muehlen.de)



Weitere historische Bauwerke  
und regionale Museen:  
[www.nordwaerts.de](http://www.nordwaerts.de)





## 1 MALSCHULE ORLANDO

Seit 2004 öffnet der Verein seine Türen für kreatives Schaffen: Hier malen Kinder nicht nur bunte Bilder in altersgerechten Gruppen, sie trainieren dabei auch Konzentration und Selbstbewusstsein. Um Farben, Materialien und Techniken geht es bei den Jugendlichen und Erwachsenen. Ob Schnupperkurs, Werkstatttreffen, Gruppenevent, Malkurs zuhause oder Kunsttherapie – ein Einstieg ist jederzeit möglich.

**B5** **1.1 Malschule Orlando Tarmstedt**  
Wilstedterstr. 8 • 27412 Tarmstedt  
info@malschule-orlando.de • www.malschule-orlando.de

**E5** **1.2 Malschule Orlando Scheeßel**  
Vareler Weg 8 • 27383 Scheeßel  
info@malschule-orlando.de • www.malschule-orlando.de



## 2 KUNSTTUMM ROTENBURG

Stell dir vor, du stehst in einem alten Feuerwehrturm, doch statt Schläuchen findest du vier Etagen mit moderner Kunst. Nach 122 Stufen erhältst du zudem einen Blick auf die Stadt: Seit 1996 zeigt der Kunstverein Rotenburg e.V. hier wechselnde Ausstellungen. Welche das sind, erfährst du auf der Website. Der Turm ist ein kulturelles Juwel, dass du nicht verpassen solltest.

**D6** Nödenstraße 9 • 27356 Rotenburg (Wümme)  
info@kunstverein-row.de • www.kunstverein-row.de

## 3 KULT-KNEIPEN

Entdecke das **Wirtshaus Alt Bremervörde** und probiere in gemütlicher Atmosphäre eine Altbierbowle und die legendäre Currywurst. Oder besuche das **Up'n Swutsch** in Gnarrenburg, wo Kneipe und Bistro aufeinandertreffen, ähnlich wie in **Schmidts Kneipe** in Rotenburg (Wümme). Der **Astra Pott** in Zeven und die **Bahnhofsgaststätte Gleis 2** in Lauenbrück sind urige Raucherkneipen mit echtem Charme und Stammtisch-Charakter. Alle Locations bieten eine einladende Atmosphäre und sind ein Treffpunkt für Gesellige.

**B2** **3.1 Wirtshaus Alt Bremervörde (mit Bistro)**  
Alte Straße 76 • 27432 Bremervörde  
Tel. 04761 3163

**A3** **3.2 Up'n Swutsch (mit Bistro)**  
Hindenburgstraße 58 • 27442 Gnarrenburg  
Tel. 04763 7499 • www.upnswutsch.de

**C4** **3.3 Astra Pott (Raucherkneipe)**  
Lange Straße 40 • 27404 Zeven  
Tel. 04286 93240 • www.meyers-tanzpalast.de

**E5** **3.4 Bahnhofsgaststätte Gleis 2 (Raucherkneipe)**  
Bahnhofstraße 106 • 27389 Lauenbrück  
Mobil 01573 1394099

**D6** **3.5 Schmidts Kneipe (mit Bistro)**  
Grafeler Damm 1 • 27356 Rotenburg (Wümme)  
Tel. 04261 4140770 • www.schmidts-kneipe.de



3.3



Weiteres zu Kunst & Kultur:  
[www.nordwaerts.de](http://www.nordwaerts.de)





# 4 THEATER METRONOM

Das Theater im beschaulichen Hütthof ist ein kleines, aber sehr feines Haus mit einer Symbiose aus Agrar- und Theaterkultur. In einer umgebauten Halle des Bauernhofes werden eigene Produktionen, Kindertheater, Gastspiele und Arbeitsergebnisse von Theaterprojekten gezeigt. Im Sommer finden Theater- und Musikabende in einem Zirkuszelt auf dem Gelände statt.

## Zur Story:

Theater-Zauber in Hütthof – Theaterkultur trifft auf Agrarkultur  
[www.nordwaerts.de](http://www.nordwaerts.de)



E7

Hütthof 1 • 27374 Visselhövede  
 Tel. 04262 1351 • [www.theater-metronom.de](http://www.theater-metronom.de)

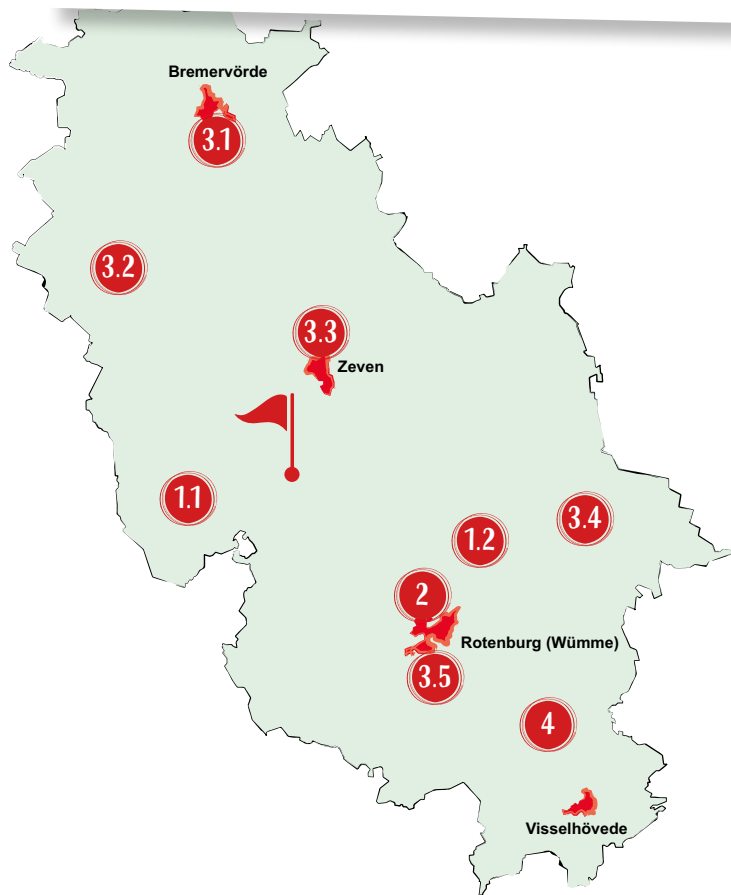

Interview

## HAUS KREIENHOOP

Katrin Möller-Funk  
 Kempowski Stiftung Haus Kreienhoop



### Was ist das Haus Kreienhoop für ein Ort?

Es ist die selbst entworfene Wohn- und Arbeitsstätte Walter Kempowskis, mit überraschender Architektur wie Innenhof, Turm und Büchergängen. Das Haus steht am Rande des 750-Seelen-Dorfes Nartum.

### Wer war Walter Kempowski (\* 29.04.1929 - + 5.10.2007)?

Er war einer der bedeutendsten Nachkriegsautoren und Lehrer in Nartum. Bekannt wurde er durch den autobiografisch geprägten Roman „Tadellöser und Wolf“, der Teil einer neunbändigen „Deutschen Chronik“ ist und durch „Das Echolot“: Die zehn Bände sind eine Collage von Erinnerungen deutscher Zeitzeugen und dokumentieren die Ereignisse während des 2. Weltkrieges.

### Wofür steht die Stiftung und das Haus Kreienhoop?

Gegründet wurde die Stiftung von Walter Kempowski. Er und seine Frau Hildegard schufen einen Ort der Begegnung für Kulturinteressierte. Wir setzen diese Tradition fort und veranstalten Tagungen, Lesungen und Konzerte. Nach Absprache sind auch eigene Veranstaltungen und Hausbesichtigungen möglich.

### Wie kann man mehr über Walter Kempowski erfahren?

Die Galerie Königin-Christinen-Haus in Zeven zeigt eine Sammlung Walter Kempowskis. Während der **Literaturnachmittage** (Termine Seite 63) in Nartum geben ein Vortrag, eine Lesung und eine Hausbesichtigung geballte Informationen über sein Leben und sein Werk. Infos und Anmeldung: [www.literaturnachmittag.de](http://www.literaturnachmittag.de)



C5

Kempowski Stiftung Haus Kreienhoop  
 Zum Röhrberg 24 • 27404 Nartum  
 Tel. 04288 438 • Mobil 0174 9895092  
[www.kempowski-stiftung.de](http://www.kempowski-stiftung.de)





# HEIMATEVENTS

In unserer Region ist immer etwas los! Hier folgt eine Auswahl an unterschiedlichen Heimatevents, weitere Events aus dem Landkreis Rotenburg (Wümme) findest du unter [www.nordwaerts.de/events](http://www.nordwaerts.de/events).

## Hinweis für Veranstalter:

Solltest du eine Veranstaltung im Landkreis Rotenburg (Wümme) planen, trage diese gerne kostenfrei in unseren Online-Eventmelder ein.

Einmal online, wird der Termin auch auf den Veranstaltungskalendern des Reiselandes Niedersachsen, der Metropolregion Hamburg und einigen kommunalen Plattformen veröffentlicht.



Weiteres zum Veranstaltungskalender und Eventmelder:  
[www.nordwaerts.de](http://www.nordwaerts.de)



## FESTIVALS & KONZERTE

Jan/Feb/Okt/Nov	Weltklassik am Klavier im Rathausaal Zeven	<a href="http://www.weltklassik.de">www.weltklassik.de</a>
Februar	Konzert für Kinder im Gemeindehaus Selsingen	<a href="http://www.kirche-selsingen.de">www.kirche-selsingen.de</a>
Juni	Gitarrenwoche Zeven	<a href="http://www.gitarrenwoche-zeven.de">www.gitarrenwoche-zeven.de</a>
Juni	Friedens-Festival auf dem Gelände der Gedenkstätte Lager Sandbostel	<a href="http://www.kirche-selsingen.de">www.kirche-selsingen.de</a>
Juni	Musikfestival Hurricane in Scheeßel	<a href="http://www.hurricane.de">www.hurricane.de</a>
Juni/Juli/August	Vissel-Freitage - Musik am Marktplatz in Visselhövede	<a href="http://www.vissel-freitag.de">www.vissel-freitag.de</a>
Juli	Für Hilde Festival in Wohnste	<a href="http://www.fuer-hilde-festival.de">www.fuer-hilde-festival.de</a>
Juli	Metal Lake Festival am Vörder See in Bremervörde	<a href="http://www.bremervorde.de">www.bremervorde.de</a>
August	Elektro-Festival Ferdinands Feld in Rotenburg (Wümme)	<a href="http://www.ferdinandsfeld.de">www.ferdinandsfeld.de</a>
August	Festival Rock den Lukas in Tarmstedt	<a href="http://www.rockdenlukas.de">www.rockdenlukas.de</a>
August	Festival Laut & Draußen in Rotenburg (Wümme)	<a href="http://www.facebook.com/lautunddraußen">www.facebook.com/lautunddraußen</a>
August	Moor4U-Festival in Gnarrenburg	<a href="http://www.moor4u-benefizfestival.de">www.moor4u-benefizfestival.de</a>
August	Völlig losgelöst Festival mit HeimatGenuss in Rotenburg (Wümme)	<a href="http://www.heimatgenuss-row.de">www.heimatgenuss-row.de</a>

## KULINARIK & GENUSS

April	Olivenöl-Abholtag in Wilstedt	<a href="http://www.artefakt.eu">www.artefakt.eu</a>
Mai	Tag der offenen Tür im Kartoffelmuseum Brillit	<a href="http://www.gnarrenburg.de/kartoffelmuseum">www.gnarrenburg.de/kartoffelmuseum</a>
Juni	Zevener Matjesfest	<a href="http://www.pro-zeven.de">www.pro-zeven.de</a>
Juni	Kräutertag in Horstedt	<a href="http://www.kraeuterregion.de">www.kraeuterregion.de</a>
August	Zevener Weinfest	<a href="http://www.weinfest-zeven.de">www.weinfest-zeven.de</a>
August	HeimatGenuss mit Völlig losgelöst Festival in Rotenburg (Wümme)	<a href="http://www.heimatgenuss-row.de">www.heimatgenuss-row.de</a>
Oktober	Bauernmarkt Brockel	<a href="http://www.bothel.de">www.bothel.de</a>
November	Martinsmarkt in Visselhövede	<a href="http://www.gewerbeverein-visselhoevede.de">www.gewerbeverein-visselhoevede.de</a>

## FEILSCHEN & HANDELN

April	Pflanzenbörse im Dorfmuseum Kuhstedtermoor	<a href="http://www.heimatverein-treidlers.de">www.heimatverein-treidlers.de</a>
April/Oktober	Bremervörder Ladenhütermarkt mit Flohmarkt und verkaufsoffenem Sonntag	<a href="http://www.br-v-marketing.de">www.br-v-marketing.de</a>
April	Blütenfest mit Flohmarkt am Oste-Hamme-Kanal in der Gemeinde Gnarrenburg	<a href="http://www.touristik-gnarrenburg.de">www.touristik-gnarrenburg.de</a>
Juli	Rotenburger Hökermarkt	<a href="http://www.rotenburg-wuemme.de">www.rotenburg-wuemme.de</a>
Juli	Tarmstedter Ausstellung	<a href="http://www.tarmstedter-ausstellung.de">www.tarmstedter-ausstellung.de</a>
August	Flohmarkt in Plönjeshausen	<a href="http://www.ploenjeshausen.net">www.ploenjeshausen.net</a>
September	Selsinger Herbstmarkt mit Straßenflohmarkt und Showbühne	<a href="http://www.selsingen.de">www.selsingen.de</a>
September	40. Lauenbrücker Flohmarkt	<a href="http://www.lauenbrueck.de">www.lauenbrueck.de</a>

## KUNST & KULTUR

März/Juni/Sep/Dez	Eröffnung Frühlings-/Sommerausstellung im Königin-Christinen-Haus in Zeven	<a href="http://www.kulturbuero-zeven.de">www.kulturbuero-zeven.de</a>
Mai	KulturLandKultur rund um Zeven	<a href="http://www.kulturlandkultur.de">www.kulturlandkultur.de</a>
Mai	KreARTiv-Markt am Urla-Hus in Anderlingen	<a href="http://www.urla-hus.de">www.urla-hus.de</a>
Juni	Kunstmeile am Mühlenteich in Sittensen	<a href="http://www.zukunftboerdesittensen.de/kunstmeile-muehlenteich">www.zukunftboerdesittensen.de/kunstmeile-muehlenteich</a>
August	Scheeßeltag	<a href="http://www.scheessel.de">www.scheessel.de</a>
September	Wilstedter Markt für Kunst und Handwerk „Am Brink“	<a href="http://www.keramikwerkstatt-wilstedt.de">www.keramikwerkstatt-wilstedt.de</a>
Oktober	Ahauser Herbst in Ahausen	<a href="http://www.ahauser-heimatverein.de">www.ahauser-heimatverein.de</a>
November	Kunsthändlermarkt auf dem Meyerhof in Scheeßel	<a href="http://www.heimatmuseum-scheessel.de">www.heimatmuseum-scheessel.de</a>



## TRADITION & HANDWERK

Mai	Museumsdag & Markt an de Beek am Heimatmuseum Scheeßel	<a href="http://www.heimatmuseum-scheessel.de">www.heimatmuseum-scheessel.de</a>
Mai	Handwerker- und Backtag auf dem Historischen Moorhof in Augustendorf	<a href="http://www.augustendorf.net">www.augustendorf.net</a>
Juni	Deutscher Mühlentag (landkreisweit)	<a href="http://www.deutsche-muehlen.de">www.deutsche-muehlen.de</a>
Juni	Mittelalterliches Pfingstspektakel am Heimathaus Rotenburg	<a href="http://www.fogelvrei.de">www.fogelvrei.de</a>
Juli	Torftag am Torfschiffhafen an der Kreuzkuhle und im Dorfmuseum Kuhstedtermoor	<a href="http://www.findorffserben.de">www.findorffserben.de</a> <a href="http://www.heimatverein-treidlers.de">www.heimatverein-treidlers.de</a>
August	Mittelalterfest am Vörder See in Bremervörde	<a href="http://www.bremervorde.de">www.bremervorde.de</a>
September	Tag des offenen Denkmals (landkreisweit)	<a href="http://www.tag-des-offenen-denkmals.de">www.tag-des-offenen-denkmals.de</a>
September	Anderlinger Erntefest mit traditionellem Festumzug	<a href="http://www.selsingen.de">www.selsingen.de</a>
Oktober	Sittenser Erntedankfest mit Festumzug	<a href="http://www.sittensen.de">www.sittensen.de</a>
Oktober	Moorhafen-Erntefest mit Bauernmarkt am Torfschiffhafen an der Kreuzkuhle	<a href="http://www.findorffserben.de">www.findorffserben.de</a>

## RUND UM DEN SPORT

April	Sommerzeitlauf in Gnarrenburg	<a href="http://www.tsv-gnarrenburg.de/sommerzeitlauf">www.tsv-gnarrenburg.de/sommerzeitlauf</a>
Mai	Börde auf dem Rad in Selsingen	<a href="http://www.selsingen.de">www.selsingen.de</a>
Mai	Sottrumer Abendlauf	<a href="http://www.tv-sottrum.de">www.tv-sottrum.de</a>
Mai	Ummellauf ab Hepstedt	<a href="http://www.ummel.de">www.ummel.de</a>
Mai	Wilstedter Abendlauf	<a href="http://www.abendlauf.de">www.abendlauf.de</a>
Mai	Tag des Wanderns (landkreisweit)	<a href="http://www.facebook.com/nordpfade">www.facebook.com/nordpfade</a>
Juni	3. Oste-Triathlon in Bremervörde	<a href="http://www.br-v-marketing.de">www.br-v-marketing.de</a>
Juni	Klappstauregatta auf dem Oste-Hamme-Kanal in der Gemeinde Gnarrenburg	<a href="http://www.findorffserben.de">www.findorffserben.de</a>
Juni	Zevener Vier-Abend-Märsche	<a href="http://www.vierabendmaersche.de">www.vierabendmaersche.de</a>
September	Finteler Triathlon	<a href="http://www.finteler-triathlon.de">www.finteler-triathlon.de</a>
September	Rotenburger City Lauf	<a href="http://www.sport-lehmann.de/rotenburger-city-lauf">www.sport-lehmann.de/rotenburger-city-lauf</a>

## ZUR ADVENTSZEIT

November	Engelmarkt auf der Greven Worth in Selsingen	<a href="http://www.selsingen.de">www.selsingen.de</a>
November	Weihnachtsmarkt des Heimatvereins Sittensen	<a href="http://www.heimatverein-sittensen.de">www.heimatverein-sittensen.de</a>
November	Winterzauber am Urla-Hus in Anderlingen	<a href="http://www.urla-hus.de">www.urla-hus.de</a>
November	Weihnachtsmärchen im Rathausaal in Zeven	<a href="http://www.kulturbuero-zeven.de">www.kulturbuero-zeven.de</a>
November	Adventstied in Buchholz	<a href="http://www.tarmstedt.de">www.tarmstedt.de</a>
Nov/Dez	Weihnachtsmarkt in Scheeßel	<a href="http://www.gewerbeverein-scheessel.de">www.gewerbeverein-scheessel.de</a>
Nov/Dez	Weihnachtsmarkt in Zeven	<a href="http://www.zeven.de">www.zeven.de</a>
Dezember	Selsinger Märchentour	<a href="http://www.selsingen.de">www.selsingen.de</a>
Dezember	Adventsleuchten in Rotenburg	<a href="http://www.rotenburg-wuemme.de">www.rotenburg-wuemme.de</a>
Dezember	Wiehnachten op'n Moorhof auf dem historischen Moorhof Augustendorf	<a href="http://www.augustendorf.net">www.augustendorf.net</a>
Dezember	Visselhöveder Advent	<a href="http://www.visselhoeverd-advent.jimdosite.com">www.visselhoeverd-advent.jimdosite.com</a>
Dezember	Gnarrenburger Weihnachtsmarkt	<a href="http://www.touristik-gnarrenburg.de">www.touristik-gnarrenburg.de</a>
Dezember	Tannenbaumaufstellen und Hobbyhandwerker-Markt in Oerel	<a href="http://www.gemeinde-oerel.de">www.gemeinde-oerel.de</a>
Dezember	St. Liborius Weihnachtszauber in Bremervörde	<a href="http://www.bremervorde.de">www.bremervorde.de</a>





Hof-Safari am Morgen:  
Traktor-Tiger beim Gähnen entdeckt!



# LANDAUSZEIT

## Für Genießer und Hofabenteurer

Wenn du weit und breit nur Grünland, Höfe und viel Himmel siehst und dir mehr Rehe und Rinder als Menschen begegnen, bist du bei uns auf dem „platten“ Land angekommen.

Ein Tagesausflug auf dem Land ist ein erholsames Abenteuer: Treib einfach durch die Landschaft mit ihren idyllischen Dörfern und Bauernhöfen und entdecke unterwegs die vielen kleinen Stände mit Eiern, Kartoffeln oder hausgemachter Marmelade.

Stöbere in Hofläden nach regionalen Köstlichkeiten und Dekoartikeln und gönne dir eine Pause in einem

gemütlichen Hofcafé, in einem Melkhus (Seite 44) oder in einem Landgasthof. Viele landwirtschaftliche Betriebe und Lebensmittelproduzenten geben dir gerne einen Einblick in ihre Arbeit und bieten Führungen, Workshops oder Seminare an.

Für einen längeren Aufenthalt mit der Familie sind unsere Urlaubsbauernhöfe genau das Richtige. Kinder können dort den ganzen Tag „rumbutschern“ und den Hofalltag erleben, und für Erwachsene gibt es genügend gemütliche Ecken zum Verweilen. Gekennzeichnet sind unsere Urlaubsbauernhöfe in diesem Magazin mit einem „B“ (weitere Infos Seite 99).



**TIPP**

Veranstaltungstipp

# TARMSTEDTER AUSSTELLUNG 10.-13. JULI 2026

## Ein Urlaubstag für die ganze Familie!

Jährlich besuchen etwa 100.000 Gäste die größte Landwirtschaftsmesse Norddeutschlands. Auf dem 18 Hektar großen Ausstellungsgelände und in neun Messehallen präsentieren sich bis zu 750 Aussteller.

Im Fokus stehen Themen rund um Landwirtschaft, Landtechnik und Tierzucht, aber auch zu Haus und Garten, Energiesparen, Küche und Haushalt, Freizeit und vielem mehr. Für Kinder stehen Tiere, Trecker, Bewegung und Spaß auf dem Programm. Zudem gibt es Tiershows mit akrobatischen Darbietungen.

Sichere dir Tickets bereits im Vorverkauf. Unter **[www.tarmstedter-ausstellung.de](http://www.tarmstedter-ausstellung.de)** findest du Eintrittskarten, das Programm und ein digitales Angebot.

**B5**

Tarmstedter Ausstellungsgelände  
Wendohweg 1a • 27412 Tarmstedt  
Tel. 04283 6080800  
[www.tarmstedter-ausstellung.de](http://www.tarmstedter-ausstellung.de)

Auf dem Bauernhof wird der Strohturm  
zum vergnüglichen Sprungplatz.



Landmaschinen und Familienspaß  
auf der Tarmstedter Ausstellung

**i**

Weitere Hof- und  
Landerlebnisse:  
[www.nordwaerts.de](http://www.nordwaerts.de)





## 1 MELKHÜS

In den drei **Milchraststätten**, die an Rad- und Wanderwegen liegen, bieten Landfrauen von Mai bis September direkt auf ihren Höfen leckere Milchspezialitäten an. Während eines Besuches können Kinder und Erwachsene gerne den **Hof erkunden**. Auf Anfrage sind auch **Hofführungen** für „Groß und Klein“ möglich.

**D5**

### 1.1 Melkhüs Ehestorf

Ackerbau, Jungvieh, Galloways und Biogasanlage  
Dorfstr. 8 • 27404 Ehestorf  
Tel. 04286 95098

**Saisonstart:** voraussichtlich am 14. April 2026  
**Geöffnet:** täglich von 11 bis 21 Uhr

**E6**

### 1.2 Melkhüs Scheeßel

Sauen-, Ferkel- und Hühnerhaltung,  
Alpakas und Hofladen  
Finteler Weg 2 • 27383 Scheeßel  
Tel. 04263 94283 • [www.hofladen-bassen.de](http://www.hofladen-bassen.de)

**Saisonstart:** voraussichtlich am 3. Mai 2026  
**Geöffnet:** freitags und samstags ab 14 Uhr sowie  
sonn- und feiertags ab 12 Uhr

**F5**

### 1.3 Melkhüs Fintel

Färsenaufzucht und Hähnchenmast  
Wohlsberg 81 • 27389 Fintel  
Tel. 04265 751

**Saisonstart:** voraussichtlich Anfang Mai 2026  
**Geöffnet:** dienstags bis freitags von 14 bis 18 Uhr sowie  
samstags, sonn- und feiertags von 11 bis 18 Uhr



**3**



**2**

## ISLANDPFERDEGESTÜT MÜLLERS HOFF

**Genieße Reiturlaub mit Herz und Islandflair:** Auf dem idyllischen Müllers Hoff in Farven (Seite 73) erwarten dich top ausgebildete Islandpferde bei Tages- und Wochenendkursen, bei Reiturlaube, bei Geländeritten mit Unterricht und bei fröhlichen Reiterferien für Jugendliche und Kinder. Hier spürst du die besondere Verbindung von Mensch, Pferd und Natur.

**C3**

Bevertal 3 • 27446 Farven  
Tel. 04762 2571 • [www.muellershoff.de](http://www.muellershoff.de)



**3**

## LANDFRÜCHTE IM LANDPARK

Wie entsteht eigentlich das heimische Obst und Gemüse, und wann wird es gepflanzt und geerntet? Das Projekt **LandFrüchte im LandPark Lauenbrück** (Seite 27) gibt dir spannende Antworten. Es ist ein außerschulischer Lernort für Kitas, Schulklassen und Gruppen zu den Themen Gesundheit, Ernährung und Umwelt. In der **LandKüche** kannst du das frisch geerntete Gemüse gleich selbst verarbeiten. Neben diesen buchbaren Angeboten kannst du den **LandGarten** auch einfach so besuchen. Der Obst- und Gemüsegarten ist nach Prinzipien der Permakultur gestaltet und von insektenfreundlichen Staudenbeeten umgeben.

**E5**

Wildpark 1 • 27389 Lauenbrück  
Tel. 04267 954760 • [www.landpark.de](http://www.landpark.de)

**i**

Weitere Hof- und  
Landerlebnisse:  
[www.nordwaerts.de](http://www.nordwaerts.de)



## 4

Du möchtest **Einblicke in die Landwirtschaft** bekommen und sehen, wie unsere Nahrungsmittel produziert werden oder eine Biogasanlage funktioniert? Dann buche mit deiner Kinder- oder Erwachsenengruppe einfach eine Hofführung und melde dich rechtzeitig direkt bei den Betrieben oder den jeweiligen Fördervereinen an. Nähere Infos zu den Betrieben erhältst du auf den nachfolgenden Internetseiten.

B3

**4.1 Bauernhofklassenzimmer Milchhof und Molkerei Kück**  
Langenhausen 24 • 27442 Gnarrenburg-Langenhausen  
Tel. 04763 7240 • [www.bauernhof-klassenzimmer.de](http://www.bauernhof-klassenzimmer.de)

A3

**4.2 Milchhof Familie Schröder**  
Rehhörnstraße 2 • 27442 Gnarrenburg-Kuhstedt  
Tel. 04763 1567 • [www.bauernhof-klassenzimmer.de](http://www.bauernhof-klassenzimmer.de)

## C4

**4.3 Geflügelhof Brandt**  
Im Dorfe 11 • 27404 Godenstedt  
Tel. 04281 3873 • [www.landwirtschaft-wird-transparent.de](http://www.landwirtschaft-wird-transparent.de)

## C4

**4.4 Milhhof Brinkmann**  
Zum Pferdeberg 4 • 27404 Meinstedt  
Mobil 0172 1768125 • [www.landwirtschaft-wird-transparent.de](http://www.landwirtschaft-wird-transparent.de)

D4

**4.5 Hof Adiek**  
Zum Hof Adiek 1 • 27404 Zeven-Wiersdorf  
Tel. 04281 950618 • [www.landwirtschaft-wird-transparent.de](http://www.landwirtschaft-wird-transparent.de)

**B5**

**4.6 Mühlenhof Vorwerk**  
Am Mühlenhof 12 • 27412 Vorwerk  
Tel. 04288 293 • [www.muehlenhof-vorwerk.de](http://www.muehlenhof-vorwerk.de)

## E5

**4.7 Brunkshof mit Hofladen und Milchtankstelle**  
Eichenstraße 13 • 27389 Stemmen  
Mobil 0160 92952802 • [www.brunkshof.de](http://www.brunkshof.de)



## Interview

# KLOSTERGUT BURGSITTENSEN

*Sigrid Wülpern,  
Mitpächterin, Bauernhof- und Waldpädagogin*

**Du betreibst mit deiner Familie Ökolandbau auf dem Gut. Was baut ihr alles an?**  
Wir bauen Kartoffeln, Kürbisse, Ackerbohnen, Getreide, Dinkel, Buchweizen und Hafer an.

## Welche Hoferlebnisse habt ihr im Angebot?

## Und was passiert beim Burg-Escape?



# E4

Burgsittensen 1 • 27419 Tiste  
Mobil 0160 95252264 (Sigrid Wülpern)  
[www.klostergut-burgsittensen.de](http://www.klostergut-burgsittensen.de)





# HOFLÄDEN & HEIMATGENÜSSE

## 1 DORF- & HOFLÄDEN

In unseren Hofläden wartet eine Fülle an frischen und leckeren Produkten auf dich. Ob selbst produziert oder von benachbarten Höfen – hier findest du immer das Beste vom Land. Einige Läden bieten auch hübsche Deko oder Präsentkörbe an. Von SB-Hofläden bis zu charmanten Dorfläden, die Sortimente sind vielfältig.

**B3** **1.1 SB-Hofladen Kück's Hoff**  
Forstort-Anfang 8 • 27442 Gnarrenburg-Forstort-Anfang  
Tel. 04285 5550895 • [www.kuecks-hoff.de](http://www.kuecks-hoff.de)

**B5** **1.2 Detjen's Hofladen**  
Kleine Trift 5 • 27412 Tarmstedt  
Tel. 04283 955555

**D4** **1.3 Lühmann's SB-Hofladen**  
Klosterstraße 38 • 27404 Rüspel  
Tel. 04282 1398

**E8** **1.4 Dorfladen „Heiner's touhobn mit IFE“**  
Bremerstraße 103 • 27374 Jeddigen  
Tel. 04262 3000672



## 2 DURSTLÖSCHER & SPRITUOSEN

Suchst du Erfrischung oder Genuss? Besuche diese vier regionalen Manufakturen: Frische Rohmilch zapfst du an der **Milchtankstelle Hesse** in Basdahl. Die **Privatbrauerei Selsinger Hof** lockt mit hausgebrauten Bieren. Das Helle, Dunkle oder Hefe „Hofbräu“ wird mitten in der Kutscherstube im Restaurant gebraut. **Aronia Ostetal** in Kalbe bietet 100% Direktsaft aus der Superfood Aronia-beere. Schnäpse und Liköre nach alter Familientradition findest du bei **Bruns Spirituosenfabrik** in Rotenburg (Wümme).

**A3** **2.1 Milchtankstelle Hesse**  
Bremer Straße 31 • 27432 Basdahl  
Mobil: 0172 3988107

**C3** **2.2 Privatbrauerei Selsinger Hof**  
Bahnhofstr. 1 • 27446 Selsingen  
Tel. 04284 93930 [www.selsingerhof.de](http://www.selsingerhof.de)

**E4** **2.3 Aronia Ostetal**  
Lohstraße 2 • 27419 Kalbe  
Tel. 04282 2625 • [www.aronia-ostetal.de](http://www.aronia-ostetal.de)

**D6** **2.4 Bruns Spirituosenfabrik**  
Große Straße 55 • 27356 Rotenburg (Wümme)  
Tel. 04261 2293 • [www.spirituosenfabrik.de](http://www.spirituosenfabrik.de)



Weitere Hofläden & Heimatgenüsse:  
[www.nordwaerts.de](http://www.nordwaerts.de)



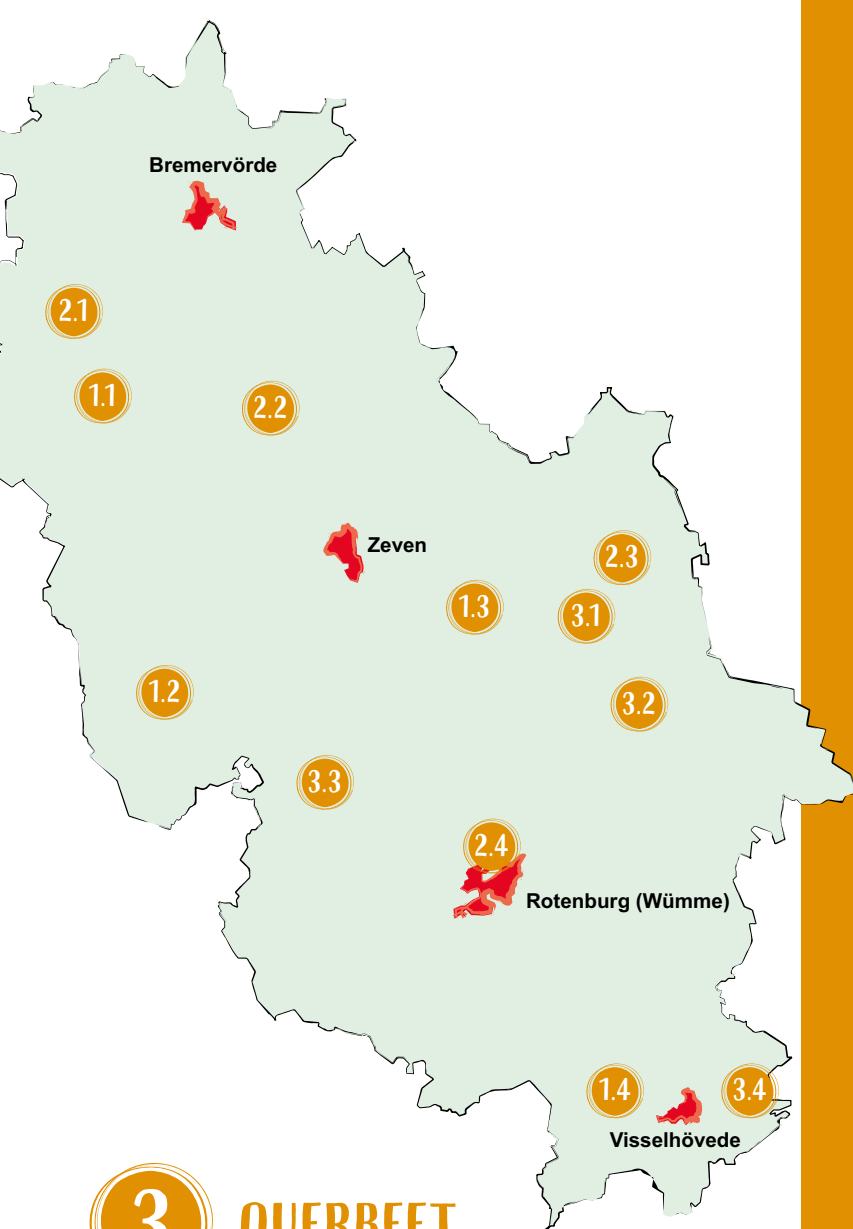

## 3 QUERBEET

Entdecke bei **Petch-Brot** in Tiste köstliche Brote, Brötchen und Kuchen aus hochwertigem Mehl, ganz ohne Zusatzstoffe. Schau bei **Aries Bioladen** in Horstedt vorbei für ökologische Insektenmittel, ätherische Bio-Öle und Biokosmetik. Probiere das erstklassige Rindfleisch von **Schosters Hof** in Stemmen, wo Galloways ganzjährig draußen weiden. Auf dem **Biolandhof Wilkens** in Riepholm findest du nachhaltig angebautes Getreide, Buchweizen, Lein und Quinoa. Informiere dich bzgl. der Öffnungszeiten direkt bei den Produzenten.

E4

**3.1 Petch-Brot**  
Hauptstraße 17 • 27419 Tiste  
Tel. 04282 5947713

E5

**3.2 Schosters Galloway's**  
Bisselhofstraße 37 • 27389 Stemmen  
Tel. 04267 953200 • [www.schostersgalloways.de](http://www.schostersgalloways.de)

C5

**3.3 Aries Umweltprodukte – Bioladen und Café**  
Stapeler Dorfstraße 23 • 27367 Horstedt  
Tel. 04288 93010 • [www.aries.de](http://www.aries.de)

F7

**3.4 Biolandhof Wilkens**  
Riepholm 3 • 27374 Riepholm  
Tel. 04262 2298

Veranstaltungstipps

## GENUSS-EVENTS

Eine wunderbare Gelegenheit regionale Erzeugnisse und Kunsthandwerk zu probieren bzw. zu begutachten und natürlich direkt zu kaufen bieten dir die nachfolgenden Events.

### Olivensöl-Abholtage in Wilstedt (26.-27. April 2026)

Auf dem jährlichen Event versammeln sich zahlreiche Oliviers aus Spanien, Italien und Griechenland und präsentieren native Olivenöle und mediterrane Spezialitäten. Es darf probiert, diskutiert und gefachsimpelt werden. Auch kleine kulinarische und handwerkliche Manufakturen und Start-Ups aus der Region präsentieren ihre Produkte. Der Eintritt ist kostenpflichtig.



Alle Infos unter: [www.artefakt.eu](http://www.artefakt.eu)



### Kräutertag in Horstedt (21. Juni 2026)

Auf dem kostenfreien, alljährlichen Fest rund um das Thema „Kräuter“ findest du fast 80 Aussteller und Anbieter, die neben Kräuterpflanzen auch Gewürze, Tees, Kosmetika, Liköre, Gelees, Pesto, Öle, Kräuterliköre, Bücher, frisch zubereitete Kräutergerichte sowie handwerkliche Schmuckstücke und vieles mehr anbieten.



Alle Infos unter: [www.kraeuterregion.de](http://www.kraeuterregion.de)

### HeimatGenuss in Rotenburg (22.-23. August 2026)

Ausgelassene Stimmung, malerische Kulisse, glänzende Kinderaugen und leckere Köstlichkeiten: Das kostenfreie Familienevent auf dem idyllischen Gelände des Heimathauses in Rotenburg (Wümme) ist eine bunte Mischung aus Live-Musik, Kunsthandwerk, Genuss-Markt, Mitmach-Aktionen und Kulinarik.



Alle Infos unter: [www.heimatgenuss-row.de](http://www.heimatgenuss-row.de)



Weitere Kulinarik-Events findest du auf der Seite 40 unter „Heimatevents“ und in unserem Veranstaltungskalender unter [www.nordwaerts.de](http://www.nordwaerts.de).







## EINFACH KÖSTLICH

Schlemmen mit Genuss  
ab Seite 50

---



## ANGENEHME TRÄUME

Sternekomfort und Camping-  
glück ab Seite 52





# EINFACH KÖSTLICH

## Schlemmen mit Genuss

In unserer Region erwarten dich kulinarische Köstlichkeiten, von salzig bis süß. Jungköche aus der Gastro-szene wagen sich sogar an Kombinationen aus Eis mit Salz – einfach lecker!

Natürlich dürfen die traditionellen Gerichte nicht fehlen: Klassiker wie Hochzeitssuppe, Bratkartoffeln mit Knipp oder Schnitzelvariationen sind auf vielen Speisekarten fest verankert. Saisonale Spezialitäten wie Grünkohl, Spargel, Matjes und Wild ergänzen das Angebot. Als süßer Abschluss locken „Rote Grütze mit Vanillesoße“ oder Pfannkuchen.

Zudem gibt es in unseren Restaurants und Gasthäusern auch immer mehr vegetarische Gerichte: Wie wäre es neben einem klassischen Salat mit einem Rote-Bete-Carpaccio oder einem Quinoa-Bohnen-Burger?

Süße Versuchungen findest du auch in unseren Cafés, Hofcafés und Melkhüs: Von Bodderkoken bis zu Torten-träumen mit Baiser – hier gibt's alles. Genieß dazu einen heißen Kaffee oder Tee aus dem Kännchen. Klingt traumhaft, nicht wahr? Entdecke unsere kulinarische Vielfalt und lass dich von vielen weiteren Gastronomen auf den Seiten 60-88 inspirieren!



Einfach lecker und leicht nachkochbar:  
Die Zevener Kartoffelsuppe (siehe Rezept rechts)



Rezeptidee

## ZEVENER KARTOFFEL- SUPPE



Ein Rezept für 4 Personen von Steffen Mahncke,  
Chefkoch des Hotel-Restaurants Paulsen in  
Zeven (Seite 62).

### Zutaten

- 1 kg Kartoffeln
- 1 Zwiebel und 1 Stange Lauch
- 1 l Gemüsebrühe
- 3 EL Butter und etwas Olivenöl
- Salz und Pfeffer zum Würzen
- Einlage: 1 Frühlingszwiebel, Zevener Klosterwurstchen (Bockwurstchen) oder 50 g vegane Schinkenwürfel
- Topping: 1-2 Brotscheiben (Toastbrot), Handvoll Kürbiskerne und ggf. etwas Kürbiskernöl

### Zubereitung

Eine Zwiebel und eine Stange Lauch würfeln und in 3 EL Butter andünsten. 1 kg Kartoffeln schälen und würfeln, salzen und hinzugeben. Mit 1 l Gemüsebrühe aufgießen und alles zum Kochen bringen. Die Flüssigkeit reduzieren und mit geschlossenem Deckel bei schwacher Hitze etwa 25 Minuten sieden lassen. Wenn die Kartoffeln weich sind die Suppe pürieren und mit 50 ml Sahne verfeinern.

### Einlage

Eine Frühlingszwiebel in feine Ringe schneiden und auf die Suppentassen bzw. -teller verteilen. Zevener Klosterwurstchen (Bockwurstchen) je nach Geschmack in Scheiben schneiden und hinzufügen. Als vegetarische Alternative 50 g vegane Schinkenwürfel separat mit etwas Olivenöl anrösten und hinzufügen.

### Topping

Eine kleine Handvoll Kürbiskerne anrösten. Ein bis zwei Scheiben Brot in Würfel schneiden und mit etwas Olivenöl und etwas Salz anrösten.

### Serviertipp

Suppentassen und -schüsseln mit der heißen Suppe auffüllen. Die Schinkenwürfel oder die gerösteten Croutons und Kürbiskerne als Topping hinzufügen. Mit einem Klecks Kürbiskernöl dekorieren.



Weitere Restaurants,  
Landgasthöfe & Cafés:  
[www.nordwaerts.de](http://www.nordwaerts.de)







Wie wäre es mit einer Übernachtung im Bauwagen, mitten auf der Weide von Bamans Hof (Seite 73)?



# ANGENEHME TRÄUME

## Sternekomfort und Campingglück

Eine Vielzahl an schönen Unterkünften erwartet dich in der „Region der Liebenden“. Unsere erstklassigen Hotels verwöhnen dich mit einem reichhaltigen Frühstücksbuffet bis zum köstlichen Abendessen im haus-eigenen Restaurant. Für ein familiäreres Ambiente sorgen charmante Privathotels und Pensionen.

Wenn du gerne flexibel bist oder mit der gesamten Familie verreist, sind unsere gemütlichen Ferienhäuser und -wohnungen ideal. Hier kannst du im Schlafanzug frühstücken und den Tag entspannt beginnen. Viele Ferienunterkünfte befinden sich direkt auf einem Bauernhof, wo das Hofabenteuer gleich nach dem Frühstück startet.

Für alle, die die Freiheit unter freiem Himmel lieben, bieten Camping- und Wohnmobilstellplätze den perfekten Rückzugsort. Ganz gleich, ob im Zelt oder Caravan, nirgendwo bist du der Natur näher als beim Campen. Frischluft inklusive.

Lass dich auf den nächsten Seiten inspirieren und finde dein persönliches Wohlfühlquartier. Wir wünschen dir einen erholsamen Aufenthalt und schon jetzt eine geruhssame Nacht!



**TIPP**

Übernachtungstipp

## BAUERNHOF URLAUB

Tauche ab in das einfache Landleben und genieße Natur pur. Erlebe hautnah wie der Hofalltag funktioniert, erfahre mehr zu den Tieren und viel neues zum Getreide- und Gemüseanbau.

Deine Kinder werden es lieben: Sie können Ponys striegeln, Hühner füttern, beim Melken zuschauen, Hofkatzen streicheln, auf dem Spielboden rumtoben oder mit Trettreckern den Hof umrunden. Während die Kleinen voller Begeisterung den Hof entdecken, kannst du dir eine Auszeit gönnen: Schmökere entspannt in einem Buch im üppigen Garten oder schließe einfach die Augen und lausche den beruhigenden Klängen der Natur.

Auch die Abende auf dem Bauernhof haben ihren besonderen Reiz: Viele Höfe bieten gemütliche, moderne Ferienwohnungen und Gästezimmer an. Oft gibt es auch einen Lagerfeuerplatz. Während die Flammen eine wärmende Atmosphäre zaubern und der Duft von frisch gebackenem Stockbrot in der Luft liegt, kannst du den Tag in Ruhe ausklingen lassen.

Lass dich auf das Abenteuer Bauernhof ein und finde heraus, wie entspannend so ein Landurlaub sein kann. Wie du die Urlaubsbauernhöfe auf den nächsten Seiten erkennst, ist auf der Seite 99 erklärt.



Landurlaub mit Familie und Freunden



Wer beobachtet hier wen?

Entdecke das komfortable Oste-Hotel in Bremervörde und unsere weiteren Häuser ab Seite 60.



Noch mehr Unterkünfte:  
[www.nordwaerts.de](http://www.nordwaerts.de)





# CAMPING & WOHNMOBIL

Ein Campingurlaub wirkt entschleunigend, probiere es aus! In unserer Region gibt es einfache, naturnahe sowie moderne und gut ausgestattete Campingplätze. Oder Wohnmobilstellplätze für die Durchreise.

Wenn nicht anders angegeben, sind die **Campingplätze** und **Wohnmobilstellplätze** ganzjährig geöffnet. Sie verfügen über **Strom, Ver- und Entsorgung** sowie **Sanitäranlagen**. Sind Bäder oder Restaurants angegeben, so befinden sie sich direkt neben dem Platz.

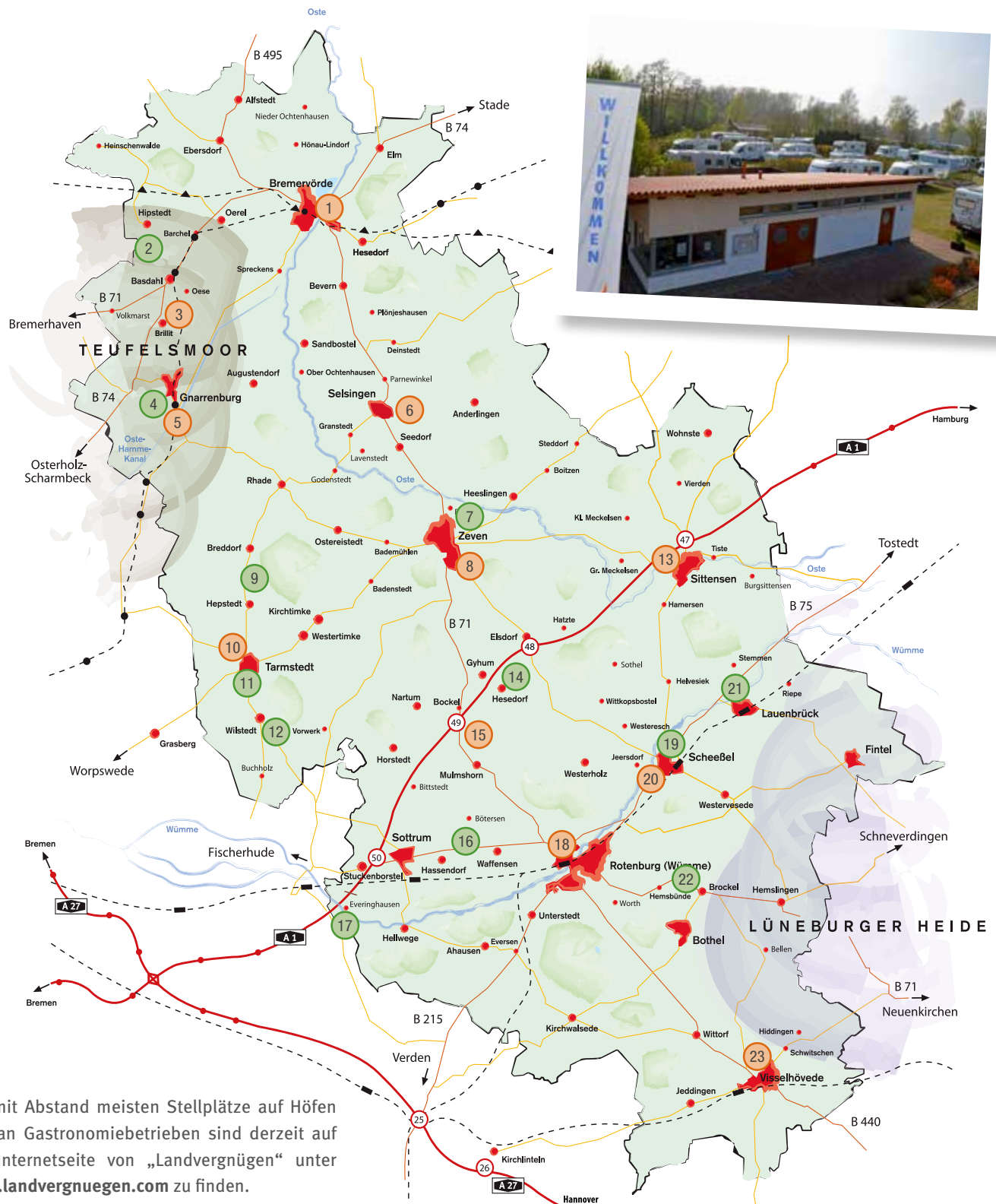

## Tipp:

Die mit Abstand meisten Stellplätze auf Höfen und an Gastronomiebetrieben sind derzeit auf der Internetseite von „Landvergnügen“ unter [www.landvergnuegen.com](http://www.landvergnuegen.com) zu finden.

### 1 Natur- und Erlebnispark Bremervörde

40 Stellplätze  
Kiebitzweg 1 • 27432 Bremervörde  
Tel. 01525 6757181 • [www.parkdersinne-brv.de](http://www.parkdersinne-brv.de)  
W-LAN

### 2 Hof Freitag Geestequelle (S. 74)

40 Touristenplätze  
Moorlandsweg 1 • 27432 Hipstedt  
Tel. 04768 223 • [www.campingpark-hoffreitag-geestequelle.de](http://www.campingpark-hoffreitag-geestequelle.de)  
März-Oktober geöffnet

### 3 An der Schützenhalle

20 Stellplätze  
An der Schützenhalle • 27442 Brillit  
Tel. 04763 3848580  
Kostenlos, ohne Strom, ohne Ver-/Entsorgung und Sanitäranlagen

### 4 Gnarrenburg „Am Eichholz“

50 Touristenplätze  
Hermann-Lamprecht Str. 69 • 27442 Gnarrenburg  
buchbar über [www.camping-gnarrenburg.de](http://www.camping-gnarrenburg.de)  
März-Oktober geöffnet, W-LAN, Freibad

### 5 Schulzentrum Brilliter Weg

16 Stellplätze  
Brilliter Weg • 27442 Gnarrenburg  
Tel. 04763 3848580  
Kostenlos, ohne Strom, ohne Ver-/Entsorgung und Sanitäranlagen

### 6 Selsingen

5 Stellplätze  
„Im Sick“ • 27446 Selsingen  
Tel. 04284 9307111 (Samtgemeinde Selsigen)  
Kostenlos, ohne Sanitäranlagen und Strom

### 7 Sonnenkamp

80 Touristenplätze  
Sonnenkamp 10 • 27404 Zeven  
Tel. 04281 951345 • [www.campingplatz-zeven.de](http://www.campingplatz-zeven.de)  
Freibad, Restaurant

### 8 Viehmarktplatz

6 Stellplätze  
Viehmarktplatz • 27404 Zeven  
Tel. 04281 950766 (Zeven+ Touristik)  
Kostenlos, ohne Ver-/Entsorgung und Sanitäranlagen, Schlüssel für Strom im Hotel-Restaurant Paulsen

### 9 Waldcampingplatz Ummelbad (S. 86)

100 Touristenplätze  
Ummelweg 100 • 27412 Hepstedt  
Tel. 0152 57400199 • [www.waldcampingplatz-ummelbad.com](http://www.waldcampingplatz-ummelbad.com)  
Freibad, Restaurant

### 10 Familie Grabau

15 Stellplätze  
Bahnhofstr. 34 • 27412 Tarmstedt  
Tel. 04283 8018  
Ohne Schwarzwasser-Entsorgung und Sanitäranlagen

### 11 Rethbergsee

20 Touristenplätze  
Wörpeweg 51 • 27412 Tarmstedt  
Tel. 04283 422 • [www.rethbergsee-wochenendpark.de](http://www.rethbergsee-wochenendpark.de)  
Gastwirtschaft am Wochenende und Badensee

### 12 Wüllenheide

15 Touristenplätze (Campingclub Bremen)  
An der Reitbahn 4 • 27412 Wilstedt  
Tel. 0176 65527411 • [www.campingplatz-wuellenheide.de](http://www.campingplatz-wuellenheide.de)  
W-LAN

### 13 Sittensen

6 Stellplätze  
Mühlenstraße 10 • 27419 Sittensen  
Tel. 04282 93001650 (Touristik Sittensen)  
Kostenlos, ohne Strom, ohne Ver-/Entsorgung und Sanitäranlagen

### 14 Waldcamping Hesedorf

100 Touristenplätze  
Zum Waldbad 3 • 27404 Gyhum-Hesedorf  
Tel. 04286 2252 • [www.waldcamping-hesedorf.de](http://www.waldcamping-hesedorf.de)

### 15 ARAL-Station (Autohof Bockel)

10 Stellplätze  
Rastplatz an der A1 • 27404 Gyhum-Bockel  
Tel. 04286 95120  
„Sani-Station“ für Ver-/Entsorgung und Sanitäranlagen frei zugänglich

### 16 Stürberg (S. 86)

40 Touristenplätze  
Rotenburger Straße 45 • 27367 Hassendorf  
Tel. 04264 9124 • [www.stuerberg.de](http://www.stuerberg.de)  
April-Oktober geöffnet, W-LAN

### 17 MoinCamp

60 Touristenplätze  
Everinghauser Dorfstr. 17 • 27367 Sottrum  
Tel. 04205 319113 • [info@moincamp.de](mailto:info@moincamp.de) • [www.moincamp.de](http://www.moincamp.de)  
W-LAN, eigener Pool, Self-Check-In 24/7

### 18 Strandgold Weichensee

6 Stellplätze  
Bremer Str. 48 • 27356 Rotenburg (Wümme)  
[www.strandgold-rotenburg.de](http://www.strandgold-rotenburg.de)  
April-September geöffnet, Badensee und Strandbar

### 19 Scheeßel „Waidmannsruh“

20 Touristenplätze  
Helvesieker Weg 71 • 27383 Scheeßel  
Tel. 04263 1221  
April-Oktober geöffnet, Freibad, Restaurant

### 20 Scheeßel

2 Stellplätze  
Helvesieker Weg 69 • 27383 Scheeßel  
Tel. 04263 93080 (Gemeinde Scheeßel)  
Kostenlos, ohne Ver-/Entsorgung und Sanitäranlagen, Schlüssel für Strom im Fitness-Studio gegenüber, Freibad, Restaurant

### 21 Alte Löweninsel

40 Touristenplätze  
Schmiedeberg 1 • 27389 Lauenbrück  
Tel. 04267 7701295 • [www.campingplatz-lauenbrueck.de](http://www.campingplatz-lauenbrueck.de)  
April-Oktober geöffnet, W-LAN, eigener Pool

### 22 Brockel Waidmann's Ruh

30 Touristenplätze  
Wensebrock 1 • 27386 Brockel  
Tel. 04266 2250 • Mobil 0171 9272520 • [www.waidmanns-ruh.de](http://www.waidmanns-ruh.de)

### 23 Zu den Visselwiesen

12 Stellplätze  
Zu den Visselwiesen • 27374 Visselhövede  
Tel. 04262 3010 (Stadt Visselhövede)  
Kostenlos, Dusche im Hallenbad nebenan, Öffentliches WC (nachts geschlossen)



Weiteres zum Camping:  
[www.nordwaerts.de](http://www.nordwaerts.de)





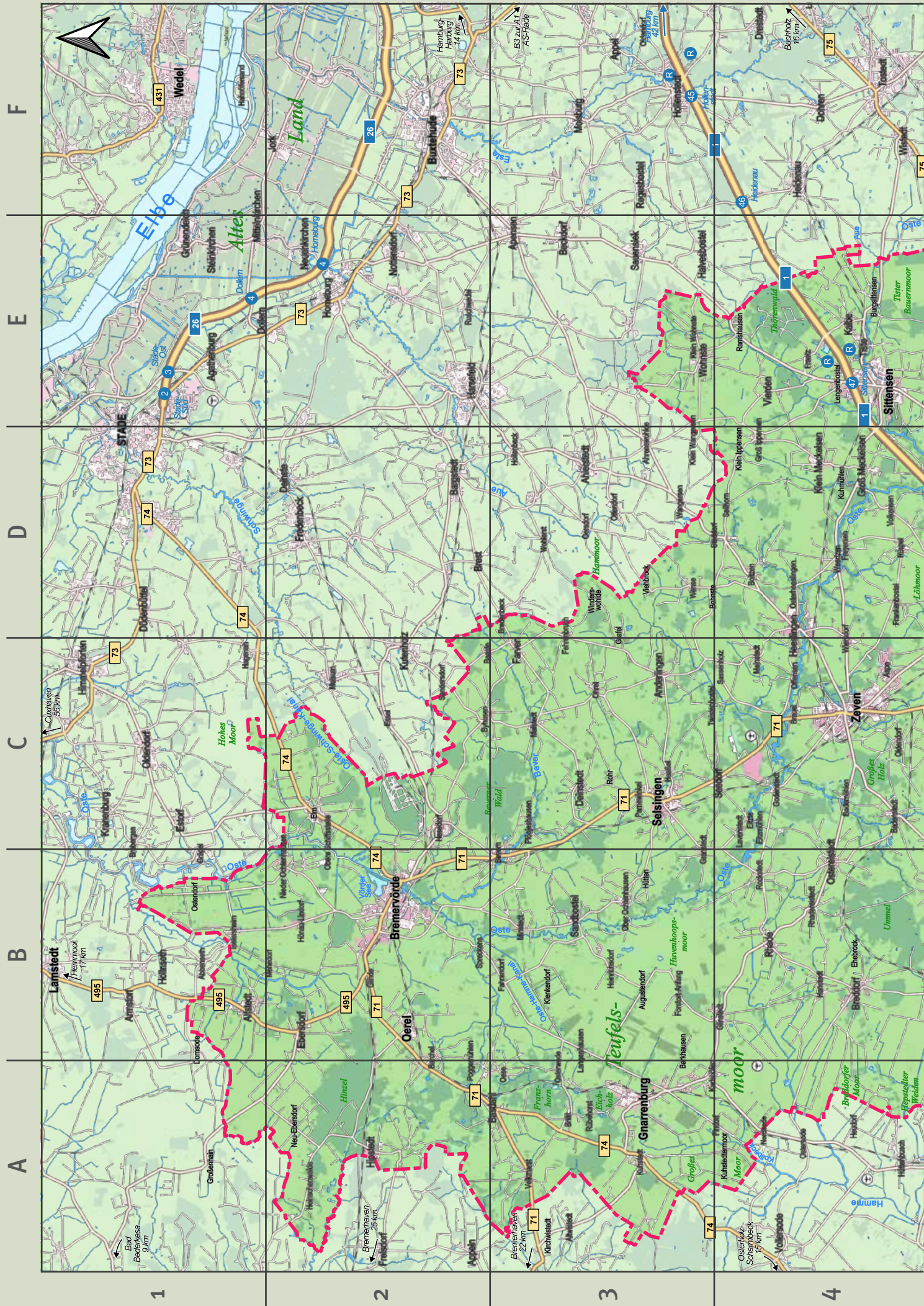



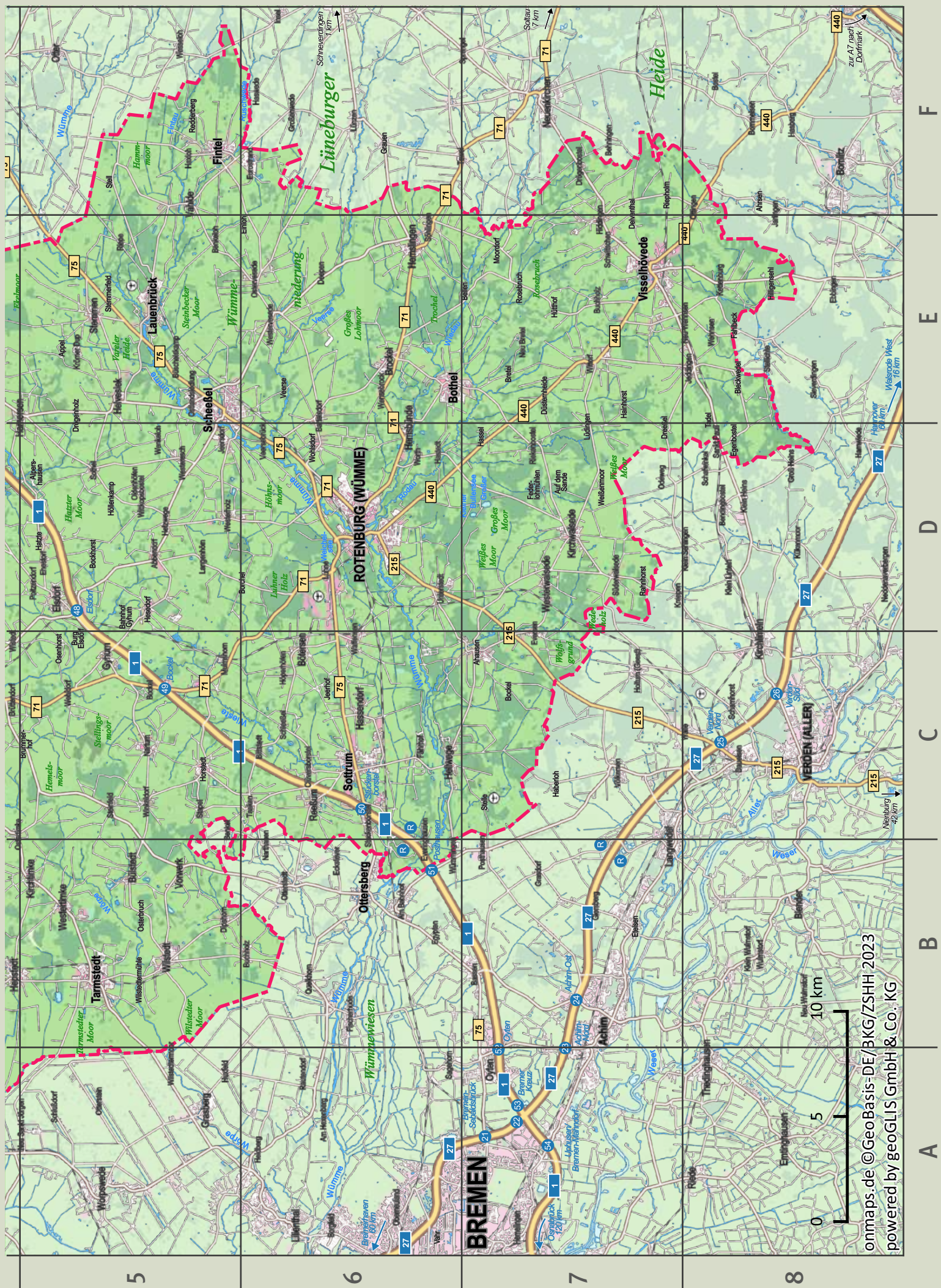









## **HOTELS**

ab Seite 60

---

## **JUGENDHERBERGEN & FERIENZIMMER**

ab Seite 72

---

## **FERIENHÄUSER & -WOHNUNGEN**

ab Seite 74

---

## **CAMPING**

ab Seite 86

---

## **GASTRONOMIE**

ab Seite 87



# HOTELS

## B2 H/T/R | OSTE-HOTEL



Die grüne Insel im Fluss – das Oste-Hotel gelegen im Herzen des Elbe-Weser-Dreiecks ist Ihr vertrauensvoller Partner für Übernachtungen und Veranstaltungen jeglicher Art. Neben seiner idyllischen Lage mit Außenterrasse direkt an dem Fluss Oste, zeichnet sich unser Hotel durch seine kreative, regionale und nachhaltige Küche aus.

Dazu gehören ein Festsaal, Tagungsräume bis 180 Personen, ein großer Parkplatz sowie

41 Zi / 76 Betten mit rückenfreundlicher Ausstattung und teilweise Lattoflex Bettsystem, WLAN und Smart-TV. Erlebnisprogramme für Radler, Motorrad- und Kanufahrer, Flachlandwanderer oder Busgruppen im Vörderland sind außerdem buchbar.

Freuen Sie sich auf Ihr zweites Zuhause mit herzlichem Empfang und aufmerksamem Service.

**Oste-Hotel\*\*\*S**  
**Sylke König-Sander**  
**Neue Str. 125**  
**27432 Bremervörde**  
**Tel.: 04761 8760**  
**info@oste-hotel.de**  
**www.oste-hotel.de**



Anzahl Betten: 76 Preis p.N./ÜF: ab 80,- EZ  
 Anzahl EZ/DZ/MZ: 8/31/2 Preis p.N./ÜF: ab 150,- DZ  
 HP/VP: 30,-/38,- Preis p.N./ÜF: ab 185,- MZ

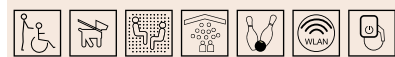

## B2 H/T/R | HOTEL DAUB



*Hotel Daub*

Seit 1898 steht das Hotel Daub in Bremervörde für herzliche Gastlichkeit und gelebte Tradition.

Direkt am Bahnhof gelegen, ist unser familiengeführtes Haus der ideale Ausgangspunkt für Geschäftsreisen, Ausflüge und Urlaube in der Region zwischen Elbe und Weser.

Freuen Sie sich auf komfortable Zimmer, eine hervorragende Küche mit regionalen Spezialitäten und wohlthuende Entspannung in unserer Sauna.

Wir bieten Platz für bis zu 125 Gäste, sowie diverse Veranstaltungsräume für bis zu 300 Personen mit moderner Tagungstechnik.

**Hotel Daub KG**  
**Bahnhofstr. 2**  
**27432 Bremervörde**  
**Tel.: 04761 3086**  
**Fax: 04761 2017**  
**@/hotel\_daub**  
**www.hotel-daub.de**



Anzahl Betten: 125 Preis p.N./ÜF: ab 85,- EZ  
 Anzahl EZ/DZ: 12/53 Preis p.N./ÜF: ab 135,- DZ  
 HP ab/VP: 18,-/36,- Preis p.N./ÜF: ab 179,- MZ



## B2 H/T | OSTEL JUGENDHOTEL



Jugendhotel? Das klingt nach Kiefernholzmöbeln und Hagebuttentee. Das Ostel zeigt, dass dieses Klischee längst kalter Kaffee ist. Ob Jung oder Alt, Klassenfahrt, Gruppen- oder Einzelreise, Tagung oder Familienfeier – so individuell wie unsere Gäste, sind wir es auch. Als perfekter Ausgangspunkt für Ausflüge nach Bremen, Hamburg und Bremerhaven bietet das modern ausgestattete Hotel für alle Gäste genau das Richtige.

**Feldstraße 9**  
**27432 Bremervörde**  
**Tel.: 04761 807707**  
**info@ostel.de**  
**www.ostel.de**



Anzahl Betten: 134 Preis p.N./ÜF: ab 51,- EZ  
 Anzahl EZ/DZ/MZ: 3/8/20 Preis p.N./ÜF: ab 87,- DZ  
 Preis p.N./p.P./ÜF: ab 30,- MZ



## Urlaub mit der Familie

### Unsere Top-Tipps

Der Landkreis Rotenburg (Wümme) eignet sich ideal für einen entspannten Familienurlaub. Da können die Kinder sich richtig austoben, Tiere beobachten und wunderbar frische Luft genießen.



Auf der Website **www.nordwaerts.de** findest du viele Tipps.



## A2 H/T/R | KLUSTER HOF



### KLUSTER HOF

Unser Hotel verfügt über 33 Betten und ist ein perfekter Ausgangspunkt für Wanderungen in waldreicher Umgebung. Alle Zimmer sind mit Dusche/WC und TV ausgestattet.

Unser Restaurant verwöhnt Sie mit einem gutbürgerlichen Mittagstisch und saisonalen Spezialitäten wie Spargel- und Wildgerichten.

Zur weiteren Ausstattung unseres Hotels gehören Tagungsräume, ein Saal für bis zu 250 Personen, ein großer Sommergarten, eine Bundeskegelbahn und ein Schießstand.

Buchen Sie eines unserer speziellen Club- bzw. Wochenendangebote, wie das „Jägermeisterdiplom“ oder eine Kohl- und Pinkelfahrt.

**Jan Opitz**  
**Bremervörder Str. 50**  
**27432 Basdahl**  
**Tel.: 04766 939500**  
**Fax: 04766 9395015**  
**info@klusterhof.de**  
**www.klusterhof.de**



Anzahl Betten: 33 Preis p.N./ÜF: ab 60,- EZ  
 Anzahl EZ/DZ: 1/17 Preis p.N./ÜF: ab 81,- DZ  
 Sitzplätze Innen / Terrasse: 90/60  
 Säle / Sitzplätze: 1/250  
 Ruhetag: Montag







Der Selsinger Hof – Hotel, Restaurant und Privatbrauerei – liegt inmitten des malerischen Ortes Selsingen.

Moderne, hell und freundlich eingerichtete Zimmer mit u. a. Dusche/WC, TV, Telefon, WLAN (kostenlos), Schreibtisch sowie Radio sorgen für eine erholsame Zeit in unserem Hause.

**Katrin und Holger Gehrmann**  
Bahnhofstr. 1  
27446 Selsingen  
Tel.: 04284 93930  
Fax: 04284 939393  
selsingerhof@selsingerhof.de  
www.selsingerhof.de

Nach einem reichhaltigen Frühstück lädt die schöne Umgebung zum Wandern und Radfahren ein. Wir bieten Fahrradtouren mit Gepäckservice an!

Ob rustikal in der Kutscherstube oder elegant in der Bürgerstube – unsere Küche ist bekannt für regionale Spezialitäten und Vielfalt. Der große Festsaal (350 Personen), kleiner Festsaal (80 Personen), die Ratsstube (18 Personen), und die Heimatstube (25 Personen) können für Festlichkeiten, Tagungen und Busgruppen genutzt werden.

Der Selsinger Hof hält mit seiner Privatbrauerei eine Attraktion bereit, die im gesamten Landkreis einmalig ist. Hier braut der Hotelier sein Bier nach "Pilsener Brauart" und führt interessierte Gäste und Besucher nach Voranmeldung gerne durch seine kleine Brauerei. Ein kühles helles oder dunkles "Hofbräu" rundet das Gastronomie-Erlebnis ab.

#### Öffnungszeiten:

Mo. + Di., Fr.- So. ab 17.00 Uhr,  
So. zusätzlich von 11.30-14.00 Uhr.

#### Warme Küche:

Mo. + Di., Fr.- So. 17.30-20.30 Uhr,  
So. zusätzlich von 11.30-13.30 Uhr.

Für Gruppen ab 20 Personen öffnen wir auch gerne außerhalb der regulären Öffnungszeiten!



Anzahl Betten:	41	Preis p.N./ÜF:	ab 65,- EZ	Sitzplätze Innen / Terrasse:	70/60
Anzahl EZ/DZ/MZ:	6/13/7	Preis p.N./ÜF:	ab 110,- DZ	Säle / Sitzplätze:	2/430
HP:	22,-	Preis p.N./ÜF:	ab 159,- MZ	Ruhetage:	Mi. und Do.



# Abhängen und Anpacken

FERIENHÖFE • ERLEBNISBAUERNHÖFE • HOFCAFÉS • HOFLÄDEN



**Urlaub und Freizeit auf dem Land in Niedersachsen**



LandTouristik  
Niedersachsen e.V.  
**bauernhofferien.de**



info@bauernhofferien.de



0441/3610600



www.bauernhofferien.de



# HOTELS

## C4 H/T/R | HOTEL PAULSEN



### HeimatGefühl by Ringhotels

Zentral gelegenes Hotel mit 38 Hotelzimmern

- WLAN
- familiärer Charme und persönliche Atmosphäre
- Restaurant mit regionalen und saisonalen Spezialitäten
- gemütliche Bierstube
- Terrasse
- kostenfreie „Mineralwassertankstelle“ für Trinkflaschen
- Wäsche-Service und Fahrrad-Reparatur-Set
- Attraktive Gruppen, Radler- und NORDPFAD-Wanderpauschalen
- Kinderermäßigung

Bequeme Onlinebuchung über unsere Homepage [www.hotel-paulsen.de](http://www.hotel-paulsen.de).

Seien Sie uns herzlich willkommen – wir freuen uns auf Ihren Besuch!

#### Familie Paulsen

Meyerstr. 22  
27404 Zeven  
Tel.: 04281 9410  
Fax: 04281 94142  
info@hotel-paulsen.de  
[www.hotel-paulsen.de](http://www.hotel-paulsen.de)



Anzahl Betten:	65	Preis p.N./ÜF:	ab 99,- EZ	Sitzplätze Innen / Terrasse:	90 / 60
Anzahl EZ / DZ / MZ:	10 / 24 / 4	Preis p.N./ÜF:	ab 124,- DZ	Säle / Sitzplätze:	1 / 100
HP / VP:	30,- / 55,-	Preis p.N./ÜF:	ab 180,- MZ	Ruhetag:	–



## C4 H/R | HOTEL CENTRAL



3\*\*\*(S) Hotel, 24 Zimmer, Saunalandschaft, WLAN gratis, Wintergarten, Gruppenpauschalen, Kinderermäßigungen, E-Ladesäule (Wallbox), Bett & Bike-Mitglied, „Bikers Welcome“.

Überzeugen Sie sich und genießen Sie unsere „Wohlfühlleistungen“!

#### Hotel Central

Familie Ußkurat  
Alte Poststr. 2  
27404 Zeven  
Tel.: 04281 93910  
Fax: 04281 939191  
info@hotelcentral.de  
[www.hotelcentral.de](http://www.hotelcentral.de)



Anzahl Betten:	46	Preis p.N./ÜF:	ab 86,- EZ	Säle / Sitzplätze:	–
Anzahl EZ / DZ / MZ:	9 / 11 / 5	Preis p.N./ÜF:	ab 125,- DZ		
		Preis p.N./ÜF:	ab 155,- MZ		



## D4 H/T/R | HOTEL ZUM HOLLENGRUND



Unser Familienbetrieb liegt direkt am malerischen Ostetal neben der über 1000-jährigen St. Viti-Kirche. Unser Restaurant bietet gut bürgerliche Gerichte aus der Region sowie Balkan-Spezialitäten.

Saisonale Extras wie „Spargelwochen“ oder „Grünkohlessen“ runden das Angebot ab. Für Feiern, Tagungen oder freie Trauungen haben wir in unserem Saalgebäude (bis 200 Pers.) und in unserem neuen Pavillon (bis 90 Pers.) ausreichend Platz.

Kostenloses WLAN im kompletten Hotel und Restaurant.

Hunde sind herzlich willkommen. Alle unsere Hotelzimmer sind Nichtraucherzimmer. Wallbox am Haus.

Nusret Kucevic  
Kirchstraße 20  
27404 Heeslingen  
Tel.: 04281 4438  
Fax: 04281 950915  
info@hollengrund.de  
[www.hollengrund.de](http://www.hollengrund.de)



Anzahl Betten:	20	Preis p.N./ÜF:	ab 92,- EZ	Sitzplätze Innen / Terrasse:	80
Anzahl EZ / DZ:	2 / 9	Preis p.N./ÜF:	ab 124,- DZ	Säle / Sitzplätze:	2 / 250
				Ruhetag:	Montag



## C5 H/R | NIEDERSACHSENHOF



Tradition mit jungem Gesicht...

Familiengeführtes Landhotel mit modernen, ruhig gelegenen Zimmern, Sauna, großem Sommergarten, Fahrradgarage.

Restaurant mit norddeutscher und saisonaler Küche.



Anzahl Betten:	62	Preis p.N./ÜF:	ab 90,- EZ
Anzahl EZ / DZ / MZ:	10 / 24 / 2	Preis p.N./ÜF:	ab 140,- DZ
		Preis p.N./ÜF:	ab 170,- MZ



Familie Köhnken  
27404 Gyhum-Sick  
Tel.: 04286 9400  
info@niedersachsenhof.de  
[www.niedersachsenhof.de](http://www.niedersachsenhof.de)

## C4 H/G | LANDHAUS RADLER – HOTEL GARNI

n.t.

Liebevoll geführtes Fachwerkhaus bietet ÜF in 16 gemütlichen Zimmern mit allem Komfort, Wintergarten, Kaminzimmer, geschützte Sitzcken im Außenbereich, DU/WC, Minibar, TV, Schreibtisch, W-LAN, auf Wunsch getrennte Betten, langes Bett oder keine Stufen. Solarstrom von hauseigener Anlage, auch an der Wallbox.

Herzlich willkommen!  
Ihre Familie Radler

Anette Radler  
Kastanienweg 17  
27404 Zeven  
Tel.: 04281 98820  
info@Landhaus-Radler.de  
[www.Landhaus-Radler.de](http://www.Landhaus-Radler.de)



Anzahl Betten:	32	Preis p.N./ÜF:	ab 99,- EZ
Anzahl EZ / DZ / MZ:	16 / 16 / 3	Preis p.N./ÜF:	ab 129,- DZ
			zzgl. Frühstück, Verlängerungsnächte günstiger





## D4 H/T/R/FH | ZUR KLOSTER-MÜHLE



Im verträumten Ort Kuhmühlen befindet sich umgeben vom Klosterwald eines der schönsten Landhotels Deutschlands. Dies haben Naturliebhaber, Verliebte aber auch Firmen für Tagungen für sich entdeckt. Im Innenbereich besticht das Restaurant durch sein geschmackvolles, modernes Ambiente. Im Garten speisen Sie unter Kastanien mit Blick auf den Mühlenteich. Die kreative Karte kombiniert regionale und mediterrane Produkte im saisonalen Wechsel. Die individuell eingerichteten Zimmer bieten einen Stilmix aus dunklem Fachwerk, rustikalem Dielenboden und modernem Mobiliar.

Das Hotel ist ein sehr guter Ausgangspunkt für Wanderungen auf den NORDPFADEN, Ausflüge in die Lüneburger Heide sowie Kultur in den Hansestädten.

**Carola Klindworth**  
Kuhmühlweg 7  
27419 Groß Meckelsen  
Tel.: 04282 594190  
info@hotel-kloster-muehle.de  
www.hotel-kloster-muehle.de



Anzahl Betten:	33	Preis p.N./ÜF:	ab 100,- EZ	Sitzplätze Innen / Terrasse:	60/60
Anzahl EZ / DZ:	1/13	Preis p.N./ÜF:	ab 140,- DZ	Tagungsräume / Sitzplätze:	3/115
Frühstück / p.P.:	18,50			Ruhetage:	Sonntag u. Montag

## D4 H/T/R | HOTEL & RESTAURANT SCHRÖDER



Unser familiär geführtes Haus liegt inmitten einer reizvollen Landschaft, eingebettet in viel Grün, genau zwischen den beiden Hansestädten Hamburg und Bremen.

Ob im Frühjahr die aufblühende Natur, im Sommer die langen, heißen Tage in wohltuender Landluft, das herrliche Farbenspiel im Herbst oder die klaren weiten Aussichten im Winter – „Ankommen und sich wohlfühlen“ lautet die Devise.

Dabei bieten wir Ihnen alles, was man von einem modernen Hotel erwarten kann.

38 schöne und behagliche Zimmer, Grillraum, Restaurant und Seminarräume sind nur einige gute Gründe, unser Haus zu besuchen.

**Detlef Schröder**  
Am Kuhbach 1  
27419 Groß Meckelsen  
Tel.: 04282 50880  
Fax: 04282 3535  
info@hotel-schroeder.de  
www.hotel-schroeder.de



Anzahl Betten:	68	Preis p.N./ÜF:	ab 70,- EZ	Sitzplätze Innen / Terrasse:	180/25
Anzahl EZ / DZ / MZ:	7/20/7	Preis p.N./ÜF:	ab 90,- DZ	Räume / Sitzplätze:	5/250
HP/VP:	25,-/50,-	Preis p.N./ÜF:	ab 100,- MZ	Ruhetage:	-

## E4 H/G | HOTEL ZUR MÜHLE



Unser zentral gelegenes Privathotel mit familiärem Charme bietet Ihnen große und ruhige Zimmer.

Außerdem freies WLAN sowie Mineralwasser und ein hochwertiges Frühstück (vom Buffet).

Ein gut gelauntes & aufmerksames Team freut sich auf Sie.

**Bettina Schäfer**  
Bahnhofstr. 25  
27419 Sittensen  
Tel.: 04282 93140  
Fax: 04282 931422  
info@hotel-muehle.eu  
www.hotel-muehle.eu



Anzahl Betten:	21	Preis p.N./ÜF:	ab 85,- EZ
Anzahl EZ / DZ / MZ:	5/6/2	Preis p.N./ÜF:	ab 120,- DZ
		Preis p.N./ÜF:	ab 140,- MZ



**Aroniadirektsaft, besondere Aufstriche, Chutney**  
Bei uns im SB-Hofladen und im Einzelhandel (s. Website).  
Lohstr. 2 • 27419 Kalbe  
www.aronia-ostetal.de

## C5 Kempowski Stiftung „Haus Kreienhoop“

Die Kempowski Stiftung Haus Kreienhoop möchte mit ihren Aktivitäten das gesellschaftliche Leben prägen und kulturelle Zukunft dauerhaft mitgestalten. Regelmäßig finden hier Lesungen, Konzerte und Seminare für Interessierte statt. Alle Informationen dazu finden Sie auf der Homepage.

**Literaturtermine 2026:**  
4. März • 1. April • 6. Mai • 3. Juni  
1. Juli • 5. August • 2. September  
7. Oktober • 4. November

**Weitere Infos, Zeiten und Preise:**  
www.literaturnachmittag.de



**Kempowski Stiftung „Haus Kreienhoop“**  
Zum Röhrberg 24 • 27404 Nartum  
Tel.: 04288 438  
info@kempowski-stiftung.de  
www.kempowski-stiftung.de



**IHR SCHÖNSTER URLAUBSTAG**  
10. – 13. JULI 2026

www.tarmstedter-ausstellung.de



# HOTELS

## C6 H/T/G/R/C | PRÜSER'S GASTHOF



Herzlich willkommen in der rustikalen Atmosphäre unseres seit mehreren Generationen in Familienbesitz befindlichen, gastlichen Hauses! Als unser Hotelgast wohnen Sie in modernen, sehr komfortabel eingerichteten Hotelzimmern mit Dusche/Badewanne, WC, Fön, Telefon, Satelliten-TV. Die Badelandschaft mit finnischer- und Bio-Sauna steht Ihnen als Hotelgast zur Verfügung. Das Restaurant kann als Treff für Liebhaber ausgewählter Fleisch-, Fisch-, Wild- und anderer Gerichte bezeichnet werden. Deftig kräftig und kulinarisch raffiniert sind die Genüsse unserer Küche mit ihren saisonalen Spezialitäten.

Die umfangreiche Abendkarte mit traditionellen Gerichten und regionalen Spezialitäten wird rund ums Jahr durch kulinarische Aktionen ergänzt. Eine gelungene Getränkeauswahl runden die Gastlichkeit unseres Hauses ab.

**Prüser's Gasthof**  
Dorfstr. 5 • 27367 Hellwege  
Tel.: 04264 9990  
info@pruesers-gasthof.de  
www.pruesers-gasthof.de

Anzahl Betten:	130	Preis p.N./ÜF:	ab 96,- EZ	Sitzplätze Innen / Terrasse:	250/50
Anzahl EZ / DZ / MZ:	5/39/12	Preis p.N./ÜF:	ab 145,- DZ	Säle / Sitzplätze:	6/350
HP:	ab 27,-	Preis p.N./ÜF:	ab 185,- MZ	Ruhetag:	Sonntag



## C6 H/T/R | GASTHOF RÖHRS



Das familiengeführte Hotel liegt idyllisch im grünen Dreieck zwischen den Städten Hamburg, Bremen und Hannover. Durch die gute Anbindung an die Autobahn A1 ist unser Haus bequem zu erreichen und bietet einen idealen Ausgangspunkt für Ihre Geschäftsreise oder einen Urlaubstrip in die schöne Region zwischen Nordsee und Lüneburger Heide.

Unterwegs wie zu Hause fühlen! Das ist der Anspruch, den wir seit mehreren Generationen haben. 30 gemütlich eingerichtete Zimmer laden zum Wohlfühlen ein und sind mit den Annehmlichkeiten eines 3-Sterne-Hotels ausgestattet.

Abends können Sie sich im Restaurant mit Biergarten verwöhnen lassen oder eine Partie auf der Bowling-Bahn spielen.

**Gasthof Röhrs**  
Hans-Wilhelm Röhrs  
Bergstr. 18  
27367 Sottrum  
Tel.: 04264 8340  
Fax: 04264 83444  
info@gasthof-roehrs.de  
www.gasthof-roehrs.de



Anzahl Betten:	52	Preis p.N./ÜF:	ab 76,- EZ
Anzahl EZ / DZ / MZ:	8/14/8	Preis p.N./ÜF:	ab 106,- DZ
		Preis p.N./ÜF:	ab 128,- MZ



## Beim Wandern neue Wunder entdecken.

Die Welt liegt Ihnen zu Füßen. Sie müssen nur noch loslaufen. Entdecken Sie die Natur und Kultur der Region.

Wir wünschen Ihnen eine angenehme Zeit.

Weil's um mehr als Geld geht.



Sparkasse  
Rotenburg Osterholz



## Besuchen Sie unseren Hofladen in Wilstedt und erleben Sie den Genuss unserer nativen Olivenöle.



**arteFakt**

arteFakt Handelsagentur für Erzeuger-Verbraucher-Ideen eG • Am Bogen 5 in 27412 Wilstedt  
Aktuelle Öffnungszeiten, Veranstaltungen und Aktionen auf [www.artefakt.eu](http://www.artefakt.eu)

### Tourist-Information Samtgemeinde Tarmstedt e.V.



#### Zu Fuß unterwegs

Wandern Sie doch einmal auf unseren NORDPFADE-Rundwegen. Die NORDPFADE „Tarmstedter Moor“ (19,5 km) sowie „Timke Wälder“ (18,1 km) liegen in direkter Nähe. Moore, Wälder und eindrucksvolle Weite erwartet Sie. Wem die Strecken zu lang sind, kann diese auch abkürzen.

In unserer Samtgemeinde befinden sich gleich drei Campingplätze und ein Wohnmobilstellplatz. Bei zwei Campingplätzen, in Wilstedt und Hepstedt, ist jeweils ein beheiztes Freibad gleich nebenan und der Campingplatz in Tarmstedt liegt an einem Badeseesee.

Gerne beraten wir Sie für einen Aufenthalt bei uns und freuen uns auf Sie.



Im Westen des Landkreises Rotenburg (Wümme), nur 25 Kilometer von Bremen entfernt, befindet sich die Samtgemeinde Tarmstedt, die sich aus 13 Ortschaften zusammensetzt. Tarmstedt ist das Zentrum der Samtgemeinde und bietet als lebendiger Ort zahlreiche Geschäfte, Gastronomie und Unterkünfte.

#### Eine Region vom Moor geprägt

Im Zuge der Moorkolonisation, die unter Jürgen Christian Findorff begann, wurden Flächen entwässert, sodass sich dort heute Wiesen und Felder befinden.

Unser Moorpfad lädt zum Erleben und Erkunden der Natur- und Kulturlandschaft Moor ein. Ein Besuch auf dem Moorpfad mit seinen Schutzhütten, Informationstafeln und Bänken lohnt sich auf jeden Fall.

Jedes Jahr findet am Pfingstmontag ein Moorfest mit Kaffee, Kuchen und Führungen statt. Aber auch außerhalb dieser Veranstaltung können Sie Führungen für Gruppen bei uns buchen.



Tourist-Information Samtgemeinde Tarmstedt e.V.

Hepstedter Straße 9 / Rathaus • 27412 Tarmstedt • Tel. 04283 8937919 • [tourisinfo@tarmstedt.de](mailto:tourisinfo@tarmstedt.de) • [www.tarmstedt.de](http://www.tarmstedt.de)



# HOTELS

## D6 H/T/R | HOTEL LANDHAUS WACHTELHOF



Als familiengeführtes Hotel empfangen wir Sie mit gelebter Gastfreundschaft und spürbarer Liebe fürs Detail bei Service und Ambiente.

Dem eigenen hohen Anspruch verpflichtet, ist es dem kompletten Team von der Blumenfee bis zu den Direktoren eine Freude und Ehre, Ihren Aufenthalt im Hotel Landhaus Wachtelhof zu einem einzigartigen Erlebnis zu machen.

In Ihrem ganz persönlichen Rückzugsort inmitten wunderschöner Natur ergänzen sich interessante Freizeit-Angebote mit wohltuenden Massagen in der Wachtelhof-Therme.

Das Restaurant „DIE WACHTELEI“ macht den Aufenthalt durch regionale Köstlichkeiten mit kontrolliert angebauten Lebensmitteln nach der bewährten pARTus Küchenphilosophie perfekt.



### Wachtelhof-Portrait

- 38 elegante Zimmer und Suiten der traditionellen und modernisierten Boutique-Kategorie
- seit Oktober 2024 mit dem 1. Michelin-Key für herausragende Hotels ausgezeichnet
- Mediterrane Therapie & Lagunenbad 1.000 m²
- Spa-Bereich mit exklusiven Produkt- und Behandlungsangeboten von Clarins und Mary Cohr
- Restaurant, Wintergarten & Weinkeller
- Mehrere nahegelegene 18-Loch-Golfplätze

**Heiko Kehrstephan**  
Gerberstraße 6  
27356 Rotenburg (Wümme)  
Tel.: 04261 8530  
Fax: 04261 853200  
entspannen@wachtelhof.de  
www.wachtelhof.de



Anzahl Betten: 73      Preis p.N./ÜF: ab 150,- EZ  
Anzahl EZ/DZ: 3/35      Preis p.N./ÜF: ab 240,- DZ



## D6 H/T/R | WALDHOF



### Willkommen im Waldhof

Wir freuen uns, dich in unserem Haus begrüßen zu dürfen. Der Waldhof ist eine Oase der Gemütlichkeit und des Wohlbefindens. Wir hoffen, dass du bei uns den Alltagsstress abschütteln und eine kleine Auszeit genießen kannst.

### Frische Küche im Waldhof

Genieße das gepflegt rustikale Ambiente in unserem Restaurant „Försterstuben“ und lass dich von unserem Küchenchef verwöhnen.

Typisch regionale Gerichte, Rustikales, leichte Kost und Vegetarisches sowie saisonal wechselnde Gaumenfreuden sind

bei uns im Angebot. Im Sommer verwöhnen wir dich außerdem gern in unserem idyllischen Biergarten (Mo. und Di. Ruhetag).

### Natur pur – und Erlebnis

Das nahegelegene Naturschutzgebiet mit Badeseesee und ausgedehnten Wander- und Radwegen lädt zu vielfältigen Freizeitaktivitäten ein. Erlebe abwechslungsreiche Tage in der Lüneburger Heide oder in einem der zahlreichen Freizeitparks ganz in der Nähe.

### Unser Gästehaus verfügt über:

- 9 freundliche Hotelzimmer
- 1 Apartment
- 1 Ferienwohnung für 2 Personen
- Kostenloses WLAN

Wir freuen uns auf deinen Besuch!

**Andrea Müller-Horn**  
Hauptstr. 26  
27356 Unterstedt  
Tel.: 04269 5343  
Fax: 04269 6169  
info@waldhof-rotenburg.de  
www.waldhof-rotenburg.de



Anzahl Betten: 17      Preis p.N./OF: ab 50,- EZ      Anzahl FW: 1      Buchbar ab: 3 Nächten  
Anzahl EZ/DZ/MZ: 2/6/1      Preis p.N./OF: ab 75,- DZ      Größe in qm: 35      Preis p.N./I.E.: ab 62,-  
Frühstück: 12,-      Preis p.N./OF: ab 98,- MZ      Betten je Einheit: 2





## C5 H/T/R | KRÄUTERHOTEL UND RESTAURANT HEIDEJÄGER



Seien Sie in der Kräuterregion Wiesteniederung willkommen! Im Wellnessbereich und in hellen Zimmern, mit regionalen Kräuternamen, können Sie ausspannen und Wissenswertes über das jeweilige Kraut erfahren. Unser Restaurant lädt Sie ein, moderne deutsche Küche in entspannter Atmosphäre zu entdecken. Mit Liebe zubereitete Gerichte und frische Kräuter aus unserem Garten machen unsere Essen zu einem besonderen Erlebnis.

Unser variables Raumangebot bietet Ihnen Platz für jeden Anlass von 5 bis 550 Personen. Wir freuen uns auf Sie!

**Hotel Heidejäger GmbH**  
**Rotenburger Str. 62**  
**27356 Mulmshorn**  
**Tel.: 04268 93030**  
**info@heidejaeger.de**  
**www.heidejaeger.de**

Anzahl Betten:	84	Preis p.N./ÜF:	ab 84,- EZ	Sitzplätze Innen / Garten	80/80
Anzahl EZ/DZ/MZ:	4/31/4	Preis p.N./ÜF:	ab 113,- DZ	Säle / Sitzplätze:	6/400
HP:	25,-	Preis p.N./ÜF:	ab 133,- MZ	Preis Wohnmobil (inkl. Strom/Bad):	15,-



## D6 H/T/R/C | HOTEL STADTIDYLL



Herzlich willkommen im Hotel Stadtidyll. Hier stehen die Ruhe und Ihr Wohlgefühl an erster Stelle.

Genießen Sie die persönliche Atmosphäre unseres Hotels direkt am Wümme-Radweg. In ruhiger Lage gelegen, erreichen Sie die Fußgängerzone in der Innenstadt in wenigen Minuten.

Alle 21 Zimmer und Suiten bieten die Annehmlichkeiten eines modernen 4 Sterne Hotels, inkl. Tablets. Unser Restaurant empfängt Sie morgens mit unserem vielfältigen Genießerbuffet und abends mit einer gutbürgerlichen Abendkarte.

Entspannung finden Sie auf unserer gemütlichen Sommerterrasse in der hoteleigenen Gartenanlage. Lademöglichkeit für E-Autos und Fahrräder.

**Hotel Stadtidyll**  
**Freudenthalstr. 15**  
**27356 Rotenburg (Wümme)**  
**Tel.: 04261 630960**  
**info@das-stadtidyll.de**  
**www.das-stadtidyll.de**

Anzahl Betten:	36	Preis p.N./ÜF:	ab 109,- EZ	Sitzplätze Innen / Terrasse:	60/26
Anzahl EZ/DZ:	6/11	Preis p.N./ÜF:	ab 159,- DZ	Säle / Sitzplätze:	2/90
Anzahl Suiten:	4	Preis p.N./ÜF:	ab 189,- SU	Ruhetag:	-



## D6 HG | FINE ART HOTEL



Das fine art Hotel ist unser kleines, familiengeführtes Hotel mit hochwertiger Ausstattung, einem gemütlichen Ambiente und viel künstlerischem Flair.

Genießen Sie den Aufenthalt – ob kurz oder lang – umgeben von ausdrucksstarken Gemälden, die von Gastgeberin und Malerin Anna Patorra selbst geschaffen wurden.

Fühlen Sie sich einfach wohl in einem von 12 hochwertig ausgestatteten Zimmern mit viel Komfort und Kunst in unserer frisch sanierten Stadtvilla in citynaher Lage. Die Zimmer verfügen alle über Smart-TV und WLAN.

Für Reisen mit Kind, fragen Sie uns gerne nach einem Zustellbett. Auch Baby-Equipment stellen wir Ihnen gerne zur Verfügung.

Das großzügige Frühstücksbuffet mit hausgemachten Marmeladen, Salaten, Frühstücksei und frischem Obst ist im Preis inbegriffen.

**fine art Hotel**  
**Glockengießerstraße 15**  
**27356 Rotenburg**  
**Tel.: 04261 4197990**  
**willkommen@hotel-fine-art.de**  
**www.hotel-fine-art.de**



Anzahl Betten:	18	Preis p.N./ÜF:	ab 99,- EZ
Anzahl EZ / DZ / MZ:	4/5	Preis p.N./ÜF:	ab 129,- DZ



## D6 HG | HOTEL „AM PFERDEMARKT“



Herzlich willkommen!

Unsere großen geräumigen und modernen Hotelzimmer sind alle mit Dusche oder Bad, Schreibtisch mit Sitzzecke sowie kostenfreiem WLAN-Anschluss ausgestattet.

Morgens erwartet Sie unser reichhaltiges Frühstück mit hausgemachten Spezialitäten.

Die sehr zentrale Lage des Hotels erlaubt es Ihnen, vieles (Restaurants, Bars, Cafés, Schwimmbad mit Wellnessbereich usw.) zu Fuß zu erreichen.

Zur weiteren Ausstattung unseres Hotels gehört ein Lift, der auch mobilitätseingeschränkten Personen einen erholsamen Urlaub bietet.

Wir freuen uns auf Ihren Besuch!

**Michael + Britta Weinspach**  
**Am Pferdemarkt 3**  
**27356 Rotenburg (Wümme)**  
**Tel.: 04261 94070**  
**Fax: 04261 940755**  
**info@hotelampferdemarkt.de**  
**www.hotelampferdemarkt.de**



Anzahl Betten:	59	Preis p.N./OF:	ab 78,- EZ
Anzahl EZ / DZ / MZ:	5/17/6	Preis p.N./OF:	ab 97,- DZ
Frühstück:	15,50	Preis p.N./OF:	ab 122,- MZ







# ERHOLUNGSTORT NATUR

Ausflüge und Begegnungen  
mit Herz, Hand & Kopf



LandPark Lauenbrück gGmbH  
Wildpark 1 • 27389 Lauenbrück  
[www.landpark.de](http://www.landpark.de)





# HOTELS

## F5 H/T/R | EUROSTRAND RESORT LÜNEBURGER HEIDE

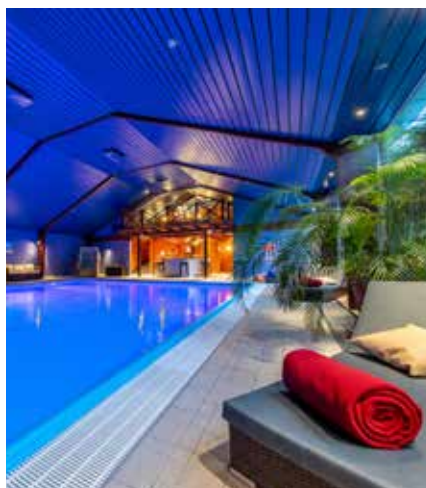

Zwischen Wümme-Niederung und Lüneburger Heide erwartet Sie mit unserem 4-Sterne-Resort ein Rundum-Urlaubs-Paket. Ob als Paar, Familie oder Gruppe im eigenen Haus – wir heißen Sie in der passenden Unterkunft willkommen. Die mehr als 300 Zimmer in modernem Design verteilen sich auf insgesamt 80 Häuser. Sie liegen rund um das Innenzentrum, das unsere Restaurants und den Wellness-Bereich beherbergt. Eine exklusive Auszeit bietet unsere neue Wellness-Suite mit eigener Sauna.

**Aktiv oder entspannt**  
Die Natur rund um das Resort lädt zu jeder Jahreszeit zu Aktivitäten

wie Wandern, Nordic Walking, Radtouren mit unseren Leihfahrrädern oder Stand up Paddling auf unserem hauseigenen Natursee ein. Auch Städteerkundungen oder Familienausflüge in der Umgebung sind reizvoll. Entspannung finden Sie in den Saunen, im Ruhebereich oder im Schwimmbad unseres großzügigen Wellness-Bereichs.

### Entertainment

Minigolf, Bowling und Beachvolleyball sind auf der Anlage ebenso möglich wie die Teilnahme am Entertainment-Programm: Für einen erlebnisreichen Tag bietet unser engagiertes Team während der Saison organisierte Aktivitäten auf dem Gelände oder in der Umgebung an.

### Kulinarik

Wer mag, verbringt seine Zeit bei uns mit „Premium-All-inclusive“. Unsere abwechslungsreichen Buffets lassen keine Wünsche offen. Aber auch Aufenthalte mit Halbpension oder Frühstück sind möglich.

Gerne sind wir auch als Gastgeber für Veranstaltungen oder Tagungen da.

**Eurostrand Resort Lüneburger Heide**  
Bruchweg 11  
27389 Fintel  
Tel.: 04265 931120  
Fax: 04265 9311993  
buchung@eurostrand.de  
www.eurostrand.de

Anzahl Betten:	642	Sitzplätze innen/Terrasse:	560/80	Preis p.N./ÜF:	ab 69,- EZ
Anzahl EZ/DZ/MZ:	321 DZ	Fahrradverleih, Ausstattung für		Preis p.N./ÜF:	ab 118,- DZ
HP/VP/AI:	auf Anfrage	Tagungen und Feiern			



## E5 H/T/R | LANDGUT STEMMEN



Herzlich willkommen im Landgut Stemmen! Freuen Sie sich auf herzliche Gastfreundschaft.

Unser Hotel ist ruhig gelegen und bietet geräumige Zimmer, einen kleinen Wellnessbereich mit Fitnessraum und finnische Sauna.

Im hauseigenen Restaurant „Schultens“, auf der Gartenterrasse oder in der rustikalen Bierstube können Sie regionale Leckereien genießen.

Als ADFC-zertifizierter Betrieb und Qualitätsgastgeber Wanderbares Deutschland sind wir voll auf die Bedürfnisse von Radlern und

Wanderern eingestellt.

Ein Trockenraum, abschließbare Unterstellmöglichkeiten und Werkzeug sind vorhanden. Fragen Sie auch nach unseren Arrangements. Wir freuen uns auf Sie!

**Christopher u. Derk-Alexander Trau**  
Große Str. 12  
27389 Stemmen  
Tel.: 04267 93040  
info@landgut-stemmen.de  
www.landgut-stemmen.de

Anzahl Betten:	94	Preis p.N./ÜF:	ab 80,- EZ	Sitzplätze Innen / Terrasse:	100/54
Anzahl EZ/DZ/MZ:	4/36/4	Preis p.N./ÜF:	ab 110,- DZ	Säle / Sitzplätze:	3/500
HP:	ab 30,-	Preis p.N./ÜF:	ab 155,- MZ	Ruhetag:	-



## E4 Touristikbüro Sittensen



Im alten Dorfzentrum von Sittensen direkt an der Oste befindet sich die Wassermühle mit der Dauerausstellung des Handwerker-museums. Die historische Mühlentechnik kann hier ebenso bestaunt werden wie die Schmiede gegenüber der Mühle. Fahren Sie gemütlich mit der Moorbahn ins Tister Bauernmoor und erleben Sie die typische Tier und Pflanzenwelt. Entdecken Sie beim Wandern auf den NORDPFADEN „Kuhbach-Oste“ und „Börde Sittensen die vielfältige Natur- und Kulturlandschaft der Börde.

Touristikbüro der Börde Sittensen  
Am Markt 11 • 27419 Sittensen • Tel.: 04282 93001650 • Touristik@SG.Sittensen.de

## Heidi's mobile Käserei und Heidi's Hofladen

Regionale Produkte fast nur aus unserem schönen Landkreis und größtenteils auch im Online-Shop erhältlich.



Öffnungszeiten: donnerstags 16:30 – 18:30 Uhr, freitags 9:00 – 12:30 Uhr, jeden 1. Samstag 9:00 – 12:30 Uhr, feiertags geschlossen  
Lange Straße 50 • 27404 Elsdorf • 0172 5846714 • www.hmk-elsdorf.de





Hier verbinden sich Inspiration und Entspannung, Tradition und Moderne zu einer Atmosphäre, die Kreativität und Wohlfühl vereint.

Ein Event im Sonnentau soll immer etwas Besonderes sein – ein Tag, der verbindet, bewegt und inspiriert.

Ob eine romantische Hochzeit, die Herzen zusammenführt, ein Seminar, das Zukunft gestaltet, oder eine Feier, die Menschen in unvergesslicher Atmosphäre zusammenbringt: Das Team des Sonnentaus setzt alles daran, dass aus jedem Anlass ein echtes Erlebnis wird.

Geschäftskunden finden mit separaten Tagungshäusern und flexibel nutzbaren Räumen ideale Voraussetzungen für erfolgreiche Meetings und Workshops.

Im Hof Sonnentau entstehen Momente, die verbinden – mit Leidenschaft, Stil und Herz. Hier wird Geschichte erlebbar, Zukunft gestaltet und jedes Ereignis zu einer Erinnerung, die bleibt.

**Sonnentau Erlebniscampus GmbH**  
Bahnhofstr. 15  
27374 Visselhövede  
Tel.: 04262 3000800  
anfrage@hof-sonnentau.de  
www.hof-sonnentau.de



Anzahl Betten: 37    Preis p.N./ÜF: ab 111,- EZ  
Anzahl EZ/DZ/MZ: 37    Preis p.N./ÜF: ab 192,- DZ



#### Raum für besondere Momente

Wo Geschichte lebendig bleibt, wo einst Honiggläser gestapelt und Bonbons verpackt wurden, lädt heute das Hotel Hof Sonnentau zu unvergesslichen Momenten ein. In liebevoll restauriertem, geschichtsbewusstem Ambiente hat ein engagiertes Team einen Ort geschaffen, an dem sich Ideen entfalten und besondere Begegnungen gestalten lassen.

Mitten in Visselhövede und doch fernab von Hektik liegt das Event- und Seminarhotel eingebettet in ein weitläufiges, grünes Parkgelände.

## E7

### Tourist-Information Stadt Visselhövede



Eine gebührenfreie Wohnmobilstation bietet bis zu 12 Campingmobilen Platz. Sie befindet sich direkt am Hallenbad (Vissel-Bad) mitten im Ortszentrum von Visselhövede. In den Sommermonaten verfügt der Stellplatz über ausreichend Schatten. Auch eine Ver- und Entsorgung (nur Grauwasser) ist möglich. Großzügige Sitzbankgruppen bieten den Gästen ausreichend Platz, um genüsslich im Freien zu sitzen und Picknick zu halten. Supermarkt, Bäckerei, Restaurants, der wunderschöne Park mit der natürlichen Badestelle des Visselsees sowie eine Calisthenics-Anlage sind fußläufig zu erreichen.



Visselhövede ist eine reizvolle, am Südwestrand der Lüneburger Heide idyllisch gelegene Stadt mit knapp 10.000 Einwohnern. Mit ihrer jahrhundertalten Geschichte, historischen Stätten, der ehrwürdigen St.-Johannis-Kirche samt der mystischen Visselquelle im Stadtkern und dem schönen Rathaus sprüht sie einen unvergesslichen Charme.

Inmitten von Weiden, Wiesen, Mooren und Heide ist die pittoreske Stadt ein idealer Ausgangspunkt, um zu Fuß oder per Rad die wunderschöne Gegend zu erkunden. Drei Radwege führen vom Marktplatz aus in die Nachbarorte: Die Bachroute (45 km), die Schäferoute (34 km) sowie die Moor-See-Route (38 km).

Zu Fuß verspricht der NORDPFAD Riepholm-Gilkenheide auf 10,8 km die Gelegenheit, dem Alltag zu entfliehen und die Stille zu genießen.



Tourist-Information Stadt Visselhövede

Marktplatz 2 • 27374 Visselhövede • Tel. 04262 301113 • www.visselhoevede.de





gegenüber der UVP des Herstellers \*\*auf den Outletspreis

**Joy of Outlet Shopping**

Mehr als 80 Fashion & Lifestyle Marken immer 30 – 70%\* günstiger.

QR Code in der Centerinformation scannen lassen und  
**-10%\*\***  
**EXTRA-RABATT**  
 erhalten

**designer outlet**  
 Soltau









**EINTRITT  
 FREI  
 UNTER  
 18 JAHREN**

# Trecker, Tiere, Traditionen!

Das Landleben der vergangenen 400 Jahre entdecken



Freilichtmuseum  
 am Kiekeberg

Das ganze Jahr  
 geöffnet!

[kiekeberg-museum.de](http://kiekeberg-museum.de)



# JUGENDHERBERGEN & FERIENZIMMER

## A3 H/T/CP | FREIZEIT- UND BEGEGNUNGSSTÄTTE OESE

n.t.



Bei der Freizeit- und Begegnungsstätte Oese (FuB) handelt es sich um das Gästehaus des Kirchenkreises Bremervörde-Zeven. Drei Häuser mit insgesamt 120 Betten laden Gruppen von jung bis alt zu Freizeiten, Seminaren, Workshops und mehr ein.

Hervorragend ausgestattete Seminarräume, ein hilfsberechtigtes Team im Haus und erstklassige Verpflegung sind ideal für Kinder-, Jugend- und Erwachsenengruppen. Die drei verbundenen Häuser mit je ca. 40 Betten können getrennt oder zusammen gebucht werden. Es gibt inklusionsgerechte Zimmer und einen Aufzug.

Auf dem großen Außengelände finden sich u.a. Beach-Volleyball, Bolzplatz, Tischtennis, ein großer Zeltplatz sowie Gruppenzelte. Darüber hinaus bietet die „FuB“ ein eigenes Freizeit- und Seminarprogramm an.

Seien auch Sie herzlich willkommen in Oese!

**Freizeit- u. Begegnungsstätte Oese Neu Oese 5**  
**27432 Basdahl-Oese**  
**Tel.: 04766 93940**  
**willkommen@fub-oese.de**  
**www.fub-oese.de**



Anzahl Betten: 120 Preis p.N./p.P/ÜF: ab 29,- EZ  
 Anzahl EZ/DZ/MZ: 17/25/33 Preis p.N./p.P/ÜF: ab 19,- DZ  
 VP: ab 13,50 Preis p.N./p.P/ÜF: ab 19,- MZ



## B1 G/T/R | ISLER HOF

n.t.



Gasthof mit Übernachtung, Restaurant und Bauernhof. Unsere Zimmer befinden sich in einem separaten Gebäude und sind alle mit Du/WC, Radio, TV, Telefon, WLAN, Fön und teilweise mit Kühlschrank und Kochgelegenheit versehen. Bekannt ist der Iseler Hof für seine gute bürgerliche Küche mit vielen selbstgefertigten Waren wie z. B. Salaten, Kuchen, Torten und Eis.

**Familie Holst**  
**Auf dem Iseler 26**  
**27432 Iselersheim**  
**Tel.: 04769 8080**  
**info@iseler-hof.de**  
**www.iseler-hof.de**

Empfehlen möchten wir unsere Räumlichkeiten wie Wintergarten, Kaminzimmer und Gartenterrasse für Feiern aller Art.

Neben unseren eigenen Räumen bewirtschaften wir auch das Heimathaus in Mehedorf, ein idyllisches Bauernhaus mit Backhaus, Steinbackofen und einem tollen Kinderspielplatz, geeignet für Feiern bis 100 Personen.

Anzahl Betten: 20 Preis p.N./OF: ab 50,- EZ  
 Anzahl EZ/DZ/MZ: Preis p.N./OF: ab 80,- DZ  
 3/7/2 Preis p.N./OF: a. A. MZ



Sitzplätze Innen / Terrasse: 100/35  
 Säle / Sitzplätze: 1/100  
 Ruhetag: Mittwoch



## C3 FZ/FW | GÄSTEZIMMER FARVEN

Wir bieten Ihnen Gästezimmer im Zentrum des Elbe-Weser-Dreiecks an.

Unser kostengünstiges Angebot richtet sich sowohl an Monteure, die auf Zeit in der Region arbeiten, als auch an Feriengäste.

Wir freuen uns auf Ihren Besuch!

**Joachim Tietjen**  
**Schulstr. 2**  
**27446 Farven**  
**Mobil: 0172 4274680**  
**info@gaestezimmer-farven.de**  
**www.gaestezimmer-farven.de**



Anzahl Betten: 7 Buchbar ab: 3 Nächten  
 Anzahl EZ/DZ: 3/2 Preis p.N./i.E.: auf Anfrage

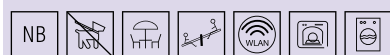

## n.t. B4 H/CP/T | NATURERLEBNISHAUS AM BUCHENHOLZ n.t.

Unser Naturerlebnishaus am Buchenholz liegt idyllisch inmitten von Wald und Wiesen und bietet Schulklassen und Jugendgruppen den idealen Ort für erlebnisreiche Tage fernab vom Schulalltag.

U. a. sind Tarmstedt, Hepstedt und das Ummelbad zu Fuß erreichbar. Das Haus ist voll bewirtschaftet, Zelten ist auch möglich, separate Sanitäranlagen sind vorhanden. Nehmen Sie gerne Kontakt zu uns auf.

**Naturerlebnishaus am Buchenholz Tarmstedter Str. 7**  
**27412 Hepstedt**  
**Tel.: 04283 434**  
**Mobil: 01520-1913893**  
**naturerlebnishaus@gmx.de**  
**www.naturerlebnishaus-am-buchenholz.de**



Anzahl Betten: 85 Buchbar ab: 1 Nacht/15 Gästen  
 Anzahl EZ/DZ/MZ: Preis p.P./ÜF: ab 34,-  
 7/2/11 VP: ab 25,-



## B3

### Gedenkstätte Lager Sandbostel



Von 1939 bis 1945 bestand in Sandbostel ein Kriegsgefangenenlager. Hier wurden im Laufe der Zeit mehr als 300.000 Kriegsgefangene untergebracht. Im April 1945 kamen zusätzlich etwa 9.500 KZ-Häftlinge der „Todesmärsche“ des KZ-Neuengamme nach Sandbostel. Von den tausenden Kriegsgefangenen, die in Sandbostel starben, sind 5.162 namentlich bekannt. Es starben auch ca. 3.000 KZ-Häftlinge. Die meisten Toten sind auf dem ehemaligen Lagerfriedhof in Sandbostel bestattet.

Nach 1945 wurde das Lager als Internierungslager, Gefängnis, Notaufnahmefür DDR-Flüchtlinge und Bundeswehrdepot genutzt. Ein Teilbereich des Geländes ist heute Gedenkstätte und stellt mit 18 historischen Gebäuden ein einmaliges Ensemble und Bauzeugnis dar. Eine 2013 eröffnete zweiteilige Dauerausstellung zeigt die vielfältige Geschichte und Nachgeschichte des Lagers. Nach Voranmeldung begleitete Informationsrundgänge für Gruppen sowie Studien- und Projekt-tage für Gruppen auf Anfrage.



**Öffnungszeiten:** Mo. - Fr. 9.00 - 16.00 Uhr  
**Sonn- und Feiertage:**  
 März - Okt. 11.00 - 17.00 Uhr  
 Nov. - Feb. 12.00 - 16.00 Uhr  
 An jedem 2. + 4. So. im Monat kostenlose öffentl. Rundgänge um 14.00 Uhr.

Gedenkstätte Lager Sandbostel • Greftstr. 3 • 27446 Sandbostel  
 Tel.: 04764 2254810 • info@stiftung-lager-sandbostel.de • www.stiftung-lager-sandbostel.de



C3

# Islandpferde

*machen glücklich*

Einzelreitunterricht, auch im Gelände  
Tages- & Wochenendkurse, Reiturlaube für Erwachsene  
6tägige Reiterferien für Jugendliche & Kinder  
Top ausgebildete Islandpferde, auch zum Verkauf

27446 Farven  
mobil: 0172-8370592 · mail: kontakt@muellershoff.de

**www.muellershoff.de**



D6

H/T | **JUGENDHERBERGE ROTENBURG**



Rotenburg (Wümme) ist für seine landschaftliche Vielfalt bekannt. Und die dortige Jugendherberge für ihre zahlreichen Ideen rund um Sport, Spaß und Bewegung! Perfekt für einen Familienurlaub, aber auch für Tagungs- und Sportgruppen:

- großes Gelände im Grünen mit Spiel- und Bolzweiese
- Entspannung pur in schöner, waldreicher Umgebung
- Sportplätze für viele Ballsportarten von Fußball bis Basketball sowie eine Beachvolleyballanlage
- 12 Tagungs- und Seminarräume und günstige Tagungspauschalen

- komplett modernisierter Gebäudeteil mit gemütlichen Zimmern und einem großen Tagungsraum
- ideal für Trainingslager, Familien, Musikgruppen, Freizeiten und Tagungen
- fast alle Zimmer sind mit Dusche/WC ausgestattet. Mehrbettzimmer können auch als EZ und DZ genutzt werden

**Verdener Str. 104**  
**27356 Rotenburg (Wümme)**  
Tel.: 04261 83041  
Fax: 04261 84233  
rotenburg@jugendherberge.de  
**www.rotenburg-wuemme.jugendherberge.de**



Anzahl Betten: 245 Preis p.N./ÜF: ab 52,30 EZ  
Anzahl EZ/DZ/MZ: 6/15/51 Preis p.N./p.P./ÜF: ab 47,20 DZ  
HP/VP: a. A. Preis p.N./p.P./ÜF: ab 42,30 MZ



D6

P | **BAMANS HOF**



Der Bamans-Hof ist eine familiengeführte Land-Pension. Wir möchten in unserem Haus Tradition mit Herzlichkeit verbinden. Auf unserer Hofstelle leben wilde und zahme Tiere, Familie und Gäste ohne Zäune miteinander. Der Hof und die Gemeinschaftsräume sind großzügig und die Zimmer (DU/WC/Sitzecke/TV/WLAN) sind individuell eingerichtet.

Neues wird mit Altem gemixt, vor den Fenstern machen die Spatzen Radau und die Gänse gehen auf der Weide bei den Pferden spazieren. Sie bekommen ein herzhaftes Frühstück mit selbstgemachten Marmeladen, Bäckereibrotchen und

Eiern der eigenen Hühner. Unsere landtypische HP mit weitestgehend saisonalen und regionalen Produkten ist auf Anfrage buchbar.

Für die Großen stehen eine Tischtennisplatte, Kickertisch und Draußen-Sofaecke zur Verfügung und für die Kleinen gibt es einen Treckrecker- und Kettcarfuhrpark, ein Stelzenhaus, Sandkisten, Karussell, Schaukel, Trampolin uvm.

**Ute Müller-Pott & Daniel Schneider**  
**Alte Dorfstr. 4**  
**27356 Unterstedt**  
Tel.: 04269 52 02  
Mobil: 0172 4461050  
bamans-hof@gmx.de  
**www.bamans-hof.de**



Anzahl Betten: 45 Preis p.N./OF: ab 60,- EZ  
Anzahl EZ/DZ/MZ: 2/15/4 Preis p.N./OF: ab 80,- DZ  
Frühstück/HP: 15,-/33,- Preis p.N./OF: ab 118,- MZ



C6

FW/P | **DER EICHENHOF**



Der parkähnliche Hof liegt direkt am NORDPFAD und Wümme-Radweg sowie in unmittelbarer Nähe zur Autobahn. Der nächste Bahnhof ist nur 5 km entfernt. Hier kann man entspannen und Einiges erleben:

- gemütliche FW und Zimmer
- großer Spielplatz mit Trampolin
- Ponyreiten, Tiere und Dino-Cars
- Camping & zwei Schlaffässer
- reichhaltiges Frühstücksbuffet mit selbstgemachten Speisen

Wir freuen uns auf Sie!

**Susanne Heitmann**  
**Am Goldanger 10**  
**27367 Hellwege**  
Tel.: 04264 83990  
rezeption@eichenhof-hellwege.de  
**www.eichenhof-hellwege.de**



Anzahl FW: 8 Anzahl EZ/DZ: 3/3  
Größe in qm: 45-70 Buchbar ab: 1 Nacht  
Betten je Einheit: 1-5 Preis p.N./p.P. ab 45,-



E7

FZ | **VILLA VISSSEL**

n.t.

Gästezimmer, ruhig, gepflegt, wohnlich, Naturpfade-nah.

Neben 2 DZ (Zustellbett möglich, auch als EZ buchbar), bieten wir Tee-küche, Gästewohnzimmer, Bibliothek, Räume für kleine Gruppen und Events (inkl. Klavier, Bilderleisten) für max. 30 Personen, Parkplätze, Terrasse, Liegewiese, Fahrrad-Unterstand, WLAN inklusive. Individuelles Frühstück auf Anfrage.

**E. Schneider**  
**Celler Str. 6**  
**27374 Visselhövede**  
Mobil: 0170 3257821  
elv.schneider@gmx.de



Anzahl Betten: 4 Preis p.N./p.P./OF: ab 40,-  
Anzahl DZ: 2  
Frühstück a. A.: ab 12,-







Unsere gemütlich eingerichtete 80 qm große Wohnung für Urlauber, gerne auch Monteure, liegt in Elm an der Oste, umgeben von Wald, Heideflächen und Mooren. Die reizvolle Umgebung lädt zum Radfahren und Wandern ein.

- Die Ferienwohnung, mit separatem Eingang, ist ausgestattet mit 2 Schlafzimmern (je 2 Betten), einem Vollbad und einer komplett eingerichteten Wohnküche.
- Eine Waschmaschine kann gestellt werden.
- Jagdmöglichkeiten in einem benachbarten Revier auf Anfrage

- Im Außenbereich, ca. 2.900 qm, bieten wir unseren Gästen eine Liegewiese, Gemeinschafts-/Terrasse und Grillplatz.
- Fahrräder können kostenlos ausgeliehen werden.
- Bei Anreise auf einem Sonntag bieten wir einen Einkaufsservice an.
- Genaue Preise auf Anfrage.

**Bernd Sprekels**  
**Eddelhoff 6**  
**27432 Elm**  
**Tel.: 04761 70707**  
**Mobil: 0173 6394243**  
**b.sprekels@web.de**  
**www.ferienwohnung-sprekels.de**



Anzahl FW: 1 Buchbar ab: 3 Nächten  
 Größe in qm: 80 Preis p.N./i.E.: ab 40,-  
 Betten je Einheit: 4



Ferienunterkunft in ruhiger, ländlicher Lage. Nähe Nordseeküste – zwischen Cuxhaven, Bremerhaven und Bremervörde!

Die 3 FW bieten Platz für bis zu 3, 6 oder 10 Personen und verfügen über Schlafzimmer, Küche, Bad sowie Wohnzimmer. Trockner, Waschmaschine, Bettwäsche und Handtücher sind ebenfalls vorhanden.

Für Reiter stehen Stallungen zur Verfügung. Für Wanderer führt ein Zuweg zum 13,4 km langen Rundwanderweg NORDPFAD Hölzerbruch-Malse. In der Nähe befindet sich der 14,1 km lange NORDPFAD Hinzl.

Auch Jagd- und Angelbegeisterte finden hier ideale Möglichkeiten.

Die „Sauhütte“, unser Hofcafé mit Biergarten, lädt zum Verweilen ein und bietet regionale Spezialitäten. Für Kinder gibt es auf dem Hof ebenfalls viel zu entdecken, u. a. einen Streichelzoo.

Wir freuen uns auf Sie!

**Corvin Duhme**  
**Dorfstr. 7**  
**27432 Hipstedt**  
**Tel.: 04768 353**  
**Mobil: 0175 9319851**  
**Fax: 04768 920008**  
**hjmatern@t-online.de**  
**www.ferienwohnung-matern.de**



Anzahl FW: 3 Buchbar ab: 1 Nacht  
 Größe in qm: 58-120 Preis p.N./i.E.: ab 47,-  
 Betten je Einheit: 1-10



n.t.



Unser ruhig gelegenes und behindertengerechtes Ferienhaus verfügt im EG über Schlafmöglichkeiten, großes gemütliches WZ mit Sitz- u. Essplatz, Kamin, TV u. Musikanlage, EBK mit Essecke, Spülmaschine, E-Herd, Kühl- u. Gefrierschrank sowie Bad mit 2 Waschbecken, Du/WC, großer Eckbadewanne, Waschmaschine u. Trockner. 2 SZ u. ein W-/SZ mit

**Christoph Rademacher**  
**Moorlandsweg 1 – Hof Freitag**  
**27432 Hipstedt**  
**Tel.: 04768 223**  
**Mobil: 0160 6741777**  
**hof.freitag.geestequelle@t-online.de**  
**www.campingpark-hoffreitag-geestequelle.de**

TV im OG. Nebenan liegt unser 23 ha großer Campingplatz für Wohnmobile u. Zelturlauber, gr. Spielplatz mit Riesenrutsche, Seilbahn, Tennisplatte, Fußball- und Beachvolleyballfeld etc., gr. See zum Schwimmen und Paddeln, Wanderwege in herrlicher Natur u. zwei Seen mit gr. Fischbestand. Neue, wunderschöne kl. Ferienholzhäuser am CP stehen für 2-4 Pers. ab 45,- zur Verfügung.

Anzahl FH: 4 Buchbar ab: 3 Nächten  
 Größe in qm: 30-140 Preis p.N./i.E.: 50,-  
 Betten je Einheit: 2-6



Touristenplätze: 40 Preis Auto+Zelt/p.N.: 7,-  
 Preis p.P./p.N.: 6,- Preis Auto+Wohnw./p.N.: 8,-  
 Preis p. Zelt/p.N.: 6,- Preis Wohnm. o. Bus/p.N.: 8,-



n.t.



Der helle und großzügige „Peters Hof“ bietet viel Platz zum Entspannen. Der große Garten lädt mit Obstbäumen, einem schönen Gartenpavillon, mehreren Bänken, Liegen & Strandkörben sowie einer Schaukel, Trampolin, Sandkiste & Kinderspielhaus zum Verweilen ein.

Auf der großen Diele kann Tischtennis & Tischfußball gespielt werden, 6 Fahrräder & 1 Kinderfahrrad stehen bereit.

Es erwarten Sie 1 WZ mit TV/WLAN/ Telefon, 4 SZ für max. 8 Pers. inkl. Bettwäsche & Handtüchern, 1 Bad mit Dusche/Badewanne/ WC/Föhn, 1 große Wohnküche mit

Spülmaschine/Backofen/Herd/ Mikrowelle, 1 Waschküche mit Waschmaschine/Trockner, 2 zusätzliche WCs.

Der Peters Hof liegt mitten im Ort. Tankstelle mit Shop und Brötchen ist zu Fuß erreichbar. Überdachte Parkplätze sind verfügbar.

Wir freuen uns auf Ihren Besuch!

**Familie Brokering**  
**Rosenweg 9**  
**27432 Alfstedt**  
**Tel.: 04765 1010**  
**Mobil: 0160 1258328**  
**hborkering@aol.com**  
**www.petershof-alfstedt.de**



Anzahl FH: 1 Buchbar ab: 3 Nächten  
 Größe in qm: 90 Preis p.N./i.E.: ab 145,-  
 Betten je Einheit: 8







Ankommen und Wohlfühlen.  
Unser kleines Blockhaus liegt auf einem komplett eingezäunten Grundstück und bietet Platz für 4 Personen und 1-2 Vierbeiner.

Es erwartet euch ein großes Wohn-/Esszimmer mit Kamin, TV, WLAN, eine kleine gut ausgestattete Küche, 1 Bad mit Badewanne, 2 Waschbecken, Kosmetikspiegel und Fön, 1 Gäste-WC, 3 Schlafzimmer, Garten, Terrasse, Grillplatz und ein Hundezwinger.

Zentral gelegen im Elbe-Weser-Dreieck startet ihr von hier eure Ausflüge in den Tag und genießt am Abend die Ruhe im Haus.

Der Ort selber bietet eine Tankstelle mit Shop, einen Fleischer, ein Wellnessstudio, eine Wassermühle und die Gelegenheit zum Angeln.

Zum Bäcker sind es nur 2 km und durch die gute Anbindung an Radwege auch schnell zu erreichen.

**Evelyn Dudla**  
Auf der Hude 5  
27432 Alfstedt  
Tel.: 04765 830831  
Mobil: 0175 6010803  
evelyndudla@gmail.com



Anzahl FH:	1	Buchbar ab:	2 Nächten
Größe in qm:	90	Preis p.N./i.E.:	95,-
Betten je Einheit:	4		

**B2 FW | FERIENWOHNUNG STABEL**

**B1 FH | HAUS LYDIA**

Mitten in der Stadt und doch im Grünen. Zentrale Lage zwischen Bahnhof und Vörder See.

Gemütliche Ferienwohnungen für 2 Personen mit Wohnzimmer, Schlafzimmer, Küche mit Essecke und Du/WC. TV, Telefon, WLAN, Waschmaschine und Trockner sind vorhanden.

**Ursula Bialluch-Stabel**  
Ritterstr. 17  
27432 Bremervörde  
Tel.: 04761 2796  
Mobil: 0175 3722877  
Fax: 04761 922530  
fewo@familie-stabel.de  
www.familie-stabel.de



Anzahl FW:	2	Buchbar ab:	1 Nacht
Größe in qm:	30-42	Preis p.N./i.E.:	ab 50,-
Betten je Einheit:	2		



Das barrierearme Ferienhaus „Lydia“ befindet sich ruhig gelegen im Ort Alfstedt im Nordwesten des Landkreises Rotenburg (Wümme).

Neben zwei Schlafzimmern, einem Wohnzimmer mit Küchenzeile und Schlafsofa gibt es ein geräumiges Bad mit befahrbarer Dusche. Eine hauseigene Terrasse lädt zum Verweilen ein.

**Haus Lydia**  
Hohenfelde 5  
27432 Alfstedt  
Tel.: 04765 830995  
Mobil: 0173 2446506  
Fax: 04765 830996  
maritathien@t-online.de



Anzahl FH:	1	Buchbar ab:	3 Nächten
Größe in qm:	60	Preis p.N./i.E.:	ab 35,-
Betten je Einheit:	2		

**B2 FW | „BESSER URLAUB MACHEN!“**
**B2 FW | FERIENWOHNUNG BRUNNENSTRASSE**

Bei uns sind Sie genau richtig, wenn Sie eine ruhige und zentrale Lage bevorzugen. Die Ferienwohnung ist komfortabel eingerichtet, hell und großzügig geschnitten.

Mit 1 Doppelbettzimmer und 1 Einzelzimmer ist sie für bis zu 3 Personen geeignet. Im Preis enthalten sind alle Nebenkosten sowie Bettwäsche, Handtücher und Endreinigung.

**Elke Schlotfeld und Peter Hoops**  
Am Mahlersberg 14  
27432 Bremervörde  
Tel.: 04761 71469  
es@ferienwohnung-bremervoerde.de  
www.ferienwohnung-bremervoerde.de



Anzahl FW:	1	Buchbar ab:	1 Nacht
Größe in qm:	90	Preis p.N./i.E.:	ab 60,-
Betten je Einheit:	3		

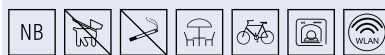

Helle, moderne und neue FeWo direkt in der Fußgängerzone. Große Dachterrasse mit Grillmöglichkeit. Abschießbarer Fahrradraum. Smart-TV, WLAN, CD-Radio mit USB, Waschmaschine/Trockner. Idealer Ausgangspunkt für Besuche in Hamburg, Bremen, Cuxhaven, Stade ... Bettwäsche, Handtücher, Föhn, Airfryer und Gewürze inklusive. Wir freuen uns auf Sie!

**Werner und Barbara Marohn**  
Brunnenstr. 14  
27432 Bremervörde  
Tel.: 04761 3266  
Mobil: 0176 54396775  
ferienwohnung.brunnenstrasse@gmail.com



Anzahl FW:	1	Buchbar ab:	1 Nacht
Größe in qm:	56	Preis p.N./i.E.:	ab 55,-
Betten je Einheit:	2		

**B2 FW | FERIENWOHNUNG BRANDT**
**B2 FW | FERIENWOHNUNG ANNE**

Neu eingerichtete Ferienwohnung nahe des Bremervörder Stadtzentrums mit einem Doppelzimmer, einem Kinderzimmer, einem Wohnzimmer, einer Küche, einem Bad mit Dusche/WC, einer Terrasse und mit einem separaten Eingang.

Idealer Ausgangspunkt für Fahrradtouren und Wanderungen.

**Klaus-Heinrich Brandt**  
Waldstr. 198  
27432 Bremervörde  
Tel.: 04761 749676  
klaus-heinrich.brandt@ewetel.net



Anzahl FW:	1	Buchbar ab:	3 Nächte
Größe in qm:	80	Preis p.N./i.E.:	50,-
Betten je Einheit:	4		



Unsere Ferienwohnung befindet sich im 1. Stock und ist bei Bedarf mit dem Treppenlift erreichbar. Sie besticht durch die ruhige, verkehrsarme und zentrumsnahe Lage. Ein Schlafzimmer, ein Wohnzimmer mit Schlafcouch, ein Balkon, eine Küche sowie ein Bad mit ebenerdiger Dusche bieten Platz für max. 3 Personen. Von hier aus lassen sich wunderbar Bremervörde und Umgebung erkunden, dies auch zu Fuß und per Rad.

**Ferienwohnung Anne**  
**Gabriella und Michael Plate**  
Annenstr. 13  
27432 Bremervörde  
Tel.: 04761 747244  
Mobil: 0162 7279763  
michael.plate4@ewe.net



Anzahl Betten:	2	Buchbar ab:	2 Nächten
Größe in qm:	55	Preis p.N./i.E.:	ab 55,-
Anzahl EZ/DZ:	1/2		





## Ankommen. Wohlfühlen. Erleben.

- Top Landschaftserlebnisse beim Radwandern rund um Bremervörde
- Wander-Erlebnisse auf den einzigartigen NORDPFADEN
- Kultur erleben in historischen Denkmälern oder beim abwechslungsreichen Veranstaltungsprogramm

Info-Tel. 04761-987142 | [www.bremervoerde.de](http://www.bremervoerde.de)

bremervörde  
DIE OSTESTADT.



## Natur- und Erlebnispark

- „Sinn“-liche Erlebnisse in der Welt der Sinne nach Hugo Kükelhaus
- Führungen nach Vereinbarung ganzjährig möglich
- Weitere tolle Erlebnisse: Spiellandschaften, Mini- und Discgolf, Tretboot fahren, SkulpturenWiese, NABU-Umweltpyramide u.v.m.

natur-erlebnispark  
BREMERVÖRDE

Info-Tel. 04761-987150 | [www.parkdersinne-brv.de](http://www.parkdersinne-brv.de)



## Familienbad Delphino

- Grenzenloses Bade-Erlebnis im barrierefreien Hallenbad
- Sport-, Aktiv- und Sprudelbecken, Dampfbad, Rutsch-Erlebnis „BlueFlash“
- Freibad mit Sprungtürmen und Wellenrutsche

Info-Tel. 04761-809090 | [www.delphino-bremervoerde.de](http://www.delphino-bremervoerde.de)

KINDERFERIENLAND  
NIEDERSACHSEN

Delphino  
Das Bremervörder Familienbad



## Mittelalterfest 28.-30.08.2026

- Mittelalterliche Erlebnisse am Vörder See
- Lagerleben, Gesang, Tanz, Feuerspiel, Artikstik, Ritterspiele, Händler
- Mittelalterliche Köstlichkeiten und Mitmach-Aktionen

natur-erlebnispark  
BREMERVÖRDE

Info-Tel. 04761-987142 | [www.bremervoerde.de](http://www.bremervoerde.de)



# Erlebnisreiches Bremervörde

natur-erlebnispark  
BREMERVÖRDE



# FERIENHÄUSER & -WOHNUNGEN

## B2 FW | FERIENWOHNUNG SONNENBLICK



Gemütlich und hochwertig ausgestattet liegt unsere Ferienwohnung im ruhigen Ortsteil Engedo. Sie verfügt über eine moderne, zum hellen Wohnbereich hin offene Küche.

Im Bad können Sie in der Whirlwanne entspannen oder die Dusche nutzen. Waschmaschine und Trockner sind ebenso vorhanden wie ein separates WC.

Neben dem Schlafzimmer mit großem Doppelbett steht Ihnen ein Ankleidezimmer zur Verfügung. Gemütliche Stunden verspricht das Lesezimmer.

Vom Wohnbereich haben Sie einen herrlichen Blick in den zur Mitnutzung angebotenen Garten, in den Ihnen ein kleines Gasthaus zur Verfügung steht.

**Norbert von Leffern**  
Am Tweitenfeld 58  
27432 Bremervörde  
Tel.: 04761 9826990  
Mobil: 0170 3023423  
tweitenfeld@gmail.com  
www.bremervoerder-sonnenblick.de



Anzahl FW: 1 Buchbar ab: 3 Nächten  
Größe in qm: 66 Preis p.N./i.E.: ab 78,-  
Betten je Einheit: 2



## B2 FH | VORWERK FERIENHAUS

n.t.



Unser barrierefreies, aufwendig saniertes Ferienhaus „Vorwerk“ liegt direkt am Waldrand und in unmittelbarer Nähe zur Oste und ist trotzdem zentral zur Innenstadt Bremervörde gelegen. Einkaufsmöglichkeiten und Restaurants in unmittelbarer Nähe.

- 2 Schlafräume mit TV
- Wohnzimmer mit TV, 2 weiteren Schlafplätzen und Möbelsafe
- Küche mit Spülmaschine und Essbereich
- Badezimmer mit begehbaren Dusche, Waschmaschine, Trockner
- durchgehend barrierefreie Räume
- überdachte Terrasse
- Sonnenterrasse

- Wintergarten, Garten
- Saunanutzung
- Poolnutzung saisonal
- überdachter Fahrradabstellplatz mit 220 Volt Steckdose
- Hauseigener Bootsverleih
- weitere Preise auf Anfrage

**Familie Glandorf**  
Am Vorwerk 5  
27432 Bremervörde  
Tel.: 04761 70435  
Mobil: 0157 50257742  
Fax: 04761 749763  
vorwerk-ferienhaus@t-online.de  
www.vorwerk-ferienhaus.de



Anzahl FH: 1 Buchbar ab: 2 Nächten  
Größe in qm: 70 Preis p.N./p.P./i.E.: ab 35,-  
Betten je Einheit: 4



## C3 FW | FERIENWOHNUNGEN ERNA REX

n.t.



Die 3 FW in Bremervörde-Bevern und Plönjeshausen liegen am Rande der Naturschutzgebiete „Beverniederung“ und „Beverner Wald“ und sind idealer Ausgangspunkt für Radtouren und Wanderungen.

Alle FW sind jeweils für 2-4 Personen und verfügen über einen Wohnbereich mit Essplatz und Küche. 2 Schlafzimmer mit Bettwäsche, ein Duschbad mit Handtüchern, WC und Waschmaschine komplettieren die gemütlichen Wohnungen.

Die Wohnung in Bevern liegt in einem Wohnhaus am Ende der

Straße und verfügt über zwei teilweise überdachte Terrassen.

Die 2 FW in Plönjeshausen befinden sich in einer ehemaligen Scheune und sind zum Hof mit Kopfsteinpflaster zum Fachwerkgiebel des früheren Bauernhauses ausgerichtet. Zur oberen Wohnung gehört ein Balkon mit Glasdach, der den Terrassenplatz vor der unteren Wohnung teilweise überdeckt.

**Erna Rex**  
Beverwehr 22  
27432 Plönjeshausen  
Tel.: 04767 920000  
erna.rex@gmx.de  
www.ferienrex.de



Anzahl FW: 3 Buchbar ab: 3 Nächten  
Größe in qm: 55-65 Preis p.N./i.E.: ab 60,-  
Betten je Einheit: 2-4



## B2 FW | FERIENWOHNUNG IM FACHWERKHAUS

n.t.

Attraktive Ferienwohnung für 2-4 (5) Pers. Großzügiger Wohnraum mit Kaminofen, Küche mit Essplatz, Bad mit Wanne/Dusche, Fußbodenheizung, Schlafzimmer und Schlafempore, überdachte Veranda.

Plönjeshausen bei Bremervörde (9 km), direkt am Wald – ideal für Ausflüge, erholsame Spaziergänge und Radtouren.

**Ute von Studnitz**  
Beverwehr 20  
27432 Plönjeshausen  
Tel.: 04767 341  
Fax: 04767 820009  
ute.studnitz@ewe.net



Anzahl FW: 1 Buchbar ab: 1 Nacht  
Größe in qm: 75 Preis p.N./i.E.: ab 60,-  
Betten je Einheit: 4-5



## B2 FH | FERIENHAUS IM WESTRING

n.t.

Der eingeschossige Bungalow verfügt über zwei Schlafzimmer, einen Wohnraum mit Schlafcouch, eine komfortable Küche, ein geräumiges Bad sowie einem zusätzlichen Gäste-WC. Ganz in der Nähe liegt der NORDPFAD Hinzeln. Das Ferienhaus dient zudem als Ausgangspunkt für Fahrradtouren rund um Bremervörde oder Ausflüge in die Region.

**Ferienhaus Im Westring**  
Marianne Wilk  
Westring 19  
27432 Ebersdorf  
Tel.: 04765 830235  
Mobil: 0157 85726190  
marianne.wilk@ewetel.net



Anzahl FH: 1 Buchbar ab: 2 Nächten  
Größe in qm: 90 Preis p.N./i.E.: ab 60,-  
Betten je Einheit: 4-5







Der Ferienhof ist ein Familienbetrieb seit mehr als 50 Jahren und kann somit auf eine lange Tradition zurück blicken.

Wir bieten 8 moderne und gemütliche Ferienwohnungen mit unterschiedlichen Größen an. Der Aufenthaltsraum mit Kamin lädt zum Verweilen ein, oder kann für Familientreffen genutzt werden.

Auf dem Hof befindet sich ein Hallenbad mit Sauna. Massage auf Anfrage.  
Ponys, Rinder und Kälber, Kinderfuhrpark mit u.a. E-Quad, Spielplatz, Grillhütte, Streichel-tiere, Tischkicker, Kettcarbahn uvm. stehen zur Verfügung.

Wir freuen uns auf Ihren Besuch! Ihre Familie Borchers

**Familie Borchers**  
**Uhlenbusch 5**  
**27446 Granstedt**  
**Tel.: 04284 95172**  
**Fax: 04284 95173**  
**info@ferienhof-borchers.de**  
**www.ferienhof-borchers.de**



Anzahl FW: 8 Buchbar ab: 1 Nacht  
Größe in qm: 40-79 Preis p.N./i.E.: ab 94,-  
Betten je Einheit: 2-5



Finden Sie Ruhe und Erholung im idyllisch gelegenen Blockhaus auf einem 5.000 qm großen Wald- und Wiesengrundstück mit angrenzendem Bach und Fischteichen.

Ganzjährig zu mieten. Komplette eingerichtet für bis zu 6 Personen, 3 Schlafräume, Wohnzimmer mit Kachelofen.



**Wolfgang Albrecht**  
**Dorfstr. 32**  
**27404 Boitzen**  
**Tel.: 04287 501**  
**albrecht@boitzen.de**  
**www.jagdhaus-albrecht.de**

Anzahl FH: 1 Buchbar ab: 2 Nächten  
Größe in qm: 70 Preis p.N./i.E.: ab 80,-  
Betten je Einheit: 6



Unsere Unterkunft bietet authentischen 70er-Jahre-Charme mit vier individuell gestalteten Doppelzimmern, geräumiger Küche und weitläufigem Garten mit Tieren und Spielmöglichkeiten.

Bis zu acht Gäste können hier vom Alltag abschalten und gemeinsam Zeit am Feuerkorn, beim Kickern oder Filmeschauen verbringen.



**70er Bungalow Baaste**  
**Christine Bitter**  
**Baaste 2**  
**27446 Farven**  
**Mobil: 0179 4392195**  
**bungalow.baaste@gmail.com**

Anzahl FH: 1 Buchbar ab: 1 Nacht  
Größe in qm: 140 Preis p.N./i.E.: ab 60,-  
Betten je Einheit: 8



### Der Trinkwasserlehrpfad Minstedt

An seinem Betriebssitz in Minstedt hat der Verband einen Trinkwasserlehrpfad errichtet.

Das parkähnliche Areal kann von April bis September jederzeit ohne Anmeldung besucht werden. Auf über 30 großen, farbigen Schautafeln wird Wissenswertes über die Wasserversorgung gezeigt. Eine Reihe echter Exponate aus dem Betriebssalltag des Wasserverbandes ergänzen die Tafelthemen und machen den Lehrpfad zu einer echten Infoschau.

**Spielen, Pausieren und Trinken:** Kinder können sich an einigen attraktiven Wasserspielen vergnügen. Ein Unterstand bietet Gelegenheit zum Ausruhen. Und wer Durst hat, darf ihn selbstverständlich löschen – mit frischem, klarem und kühlem Leitungswasser vom Wasserverband Bremervörde.

**Wichtiger Hinweis:** Besuchergruppen, die zudem das Wasserwerk Minstedt besichtigen möchten, sollten sich telefonisch unter 04764 / 93930 anmelden.



### Der Wasserverband Bremervörde

Seit über 60 Jahren versorgt der Wasserverband Bremervörde seine Anschlussnehmer rund um die Uhr mit frischem Trinkwasser allerbesten Qualität.

Das rund 1.000 km<sup>2</sup> große Versorgungsgebiet erstreckt sich auf den Nordteil des Landkreises Rotenburg (Wümme). Die Versorgung erfolgt über ein etwa 1.000 km langes Hauptleitungsnetz und über ca. 500 km lange Hausanschlussleitungen. Über 70.000 Einwohner werden direkt beliefert und weitere 30.000 Personen außerhalb des eigentlichen Versorgungsgebietes erhalten ebenfalls ihr Trinkwasser aus unseren Wasserwerken.

Der Verband betreibt seine vier modernen Wasserwerke in den Orten Minstedt, Oerel, Tarmstedt und Groß Meckelsen. Zusätzlich ist in Brillit eine Druckerhöhungsanlage mit angeschlossener Behälterstation vorhanden. In den Wasserwerken wird das Grundwasser aus mehr als dreißig Förderbrunnen mit Tiefen zwischen 30 m und nahezu 200 m gewonnen.

Das Trinkwasser ist von ausgezeichneter Qualität. Es kann direkt aus der Leitung getrunken werden und ist für die Zubereitung von Säuglingsnahrung geeignet. Die Grenzwerte der Trinkwasserverordnung werden weit unterschritten. In den Wasserwerken und Haushalten der Verbraucher wird das Trinkwasser regelmäßig kontrolliert. Dies erfolgt durch ein unabhängiges Wasserlabor unter Einbindung des Gesundheitsamtes.



# Abenteuer erleben und Faszinierendes entdecken in der Samtgemeinde Selsingen!



## Fun-Kick-Golf-Parcours (Eitzte)

Per Kick mit dem Fußball über den 18-Loch Parcours – ein Spaß für die ganze Familie!



## Hanni Hase (Ostereistedt)

Der wohl berühmteste Einwohner der Samtgemeinde Selsingen wohnt (selbstverständlich) in Ostereistedt.



## Wandern auf den NORDPFADEN

In guter Luft und natürlicher Stille können Sie durchatmen, entspannen und die Landschaft erkunden.



## Ninja-Parcour (Seedorf)

Springen, klettern, hängen - mit Geschicklichkeit, Fitness und Spaß ans Ziel!



## Radfahren

Ein unvergessliches Naturerlebnis durch eine reizvolle Landschaft, vorbei an bunten Wiesen und Wäldern.



## Steinplanetarium (Anderlingen)

Nur 6 km von der Sonne zum Neptun! "Reisen" Sie durch unser Sonnensystem im Maßstab von 1:700 Mio.



## Spiel- und Wasserpark (Farven)

Eine Strandlandschaft mit vielen Attraktionen für Kinder und ebenso ein Erholungsort für Erwachsene.



## Paddeln auf der Oste

Einmal Perspektivenwechsel: von der Wasserseite die Natur und Ruhe erfahren.

Landtouristik Samtgemeinde Selsingen e. V.

Hauptstr. 30 | 27446 Selsingen | Tel.: 0 42 84 / 9307 - 111

[www.selsingen.de/freizeit](http://www.selsingen.de/freizeit) | [landtouristik.sg@selsingen.de](mailto:landtouristik.sg@selsingen.de)

Schaut vorbei für aktuelle Empfehlungen:

 Landtouristik SG Selsingen

 [landtouristikseltsingen](https://www.instagram.com/landtouristikseltsingen)





# Gnarrenburg

*Idylle am Moor*

## • *Kulturerlebnis*

Historischer Moorhof Augustendorf  
 Glasmuseum Gnarrenburg  
 Einraumschule Karlshöfen  
 Kartoffelmuseum Brillit  
 Dorfmuseum Kuhstedtermoor  
 Gästeführungen



Foto: Thomas Schmidt

## • *Aktiv erleben*

Wandern auf den NORDPFADEN  
 Huvenhoopsmoor sowie Eichholz und Franzhorn  
 Radfahren auf der Torf- und Glasroute  
 Torfkahnfahren & Paddeln auf Kollbeck und Hamme

## • *Naturerlebnis*

Moorerlebnispfad Augustendorf  
 Moorturm Forstort-Anfang  
 geführte Kranichtouren  
 Bauernhofklassenzimmer



Foto: Andreas Dittmer

[www.gnarrenburg.de](http://www.gnarrenburg.de)  
 Tourist-Information: 04763 3848580





Übernachten Sie in unseren neu errichteten und gemütlich eingerichteten kleinen Wohnungen. Hell und freundlich gestaltet, sind unsere Quartiere nach modernen Standards ausgestattet und für 2 Personen (+ max. 1 Kind) ausgerichtet.

#### Die Ausstattung:

- Kostenloses WLAN
- WLAN Flatscreen im Wohn- und Schlafbereich
- Küchenzeile mit Kochmöglichkeit, Mikrowellenofen und Kühlschrank
- Kaffeemaschine, Wasserkocher, Toaster
- Dusche und WC
- Handtücher und Geschirrtücher

- Seife, Toilettenpapier, Spülmittel, etc.
- Haarföhn
- Komfortdecken (155x200 cm) und Bettwäsche
- Doppelbetten oder Einzelbetten stellbar
- Kinderreisebett und Hochstuhl auf Anfrage

Wir stehen für Gastfreundschaft mit Herzlichkeit und Komfort und freuen uns sehr darauf, Sie bei uns willkommen zu heißen.

**A&S Quartiere**  
**Wallweg 2**  
**27404 Brauel**  
**Mobil: 0174 7975383**  
**kontakt@quartiere-brauel.de**



Anzahl FW: 3      Buchbar ab: 2 Nächten  
 Größe in qm: 45      Preis p.N./i.E.: ab 80,-  
 Betten je Einheit: 2



Am historischen Pilgerweg ruhig und idyllisch gelegener Einzelhof. Die gemütlichen und komfortabel eingerichteten Ferienwohnungen verfügen über Einbauküche, Spül- und Waschmaschine. Rollstuhlerprob. Babyausstattung auf Anfrage. Bettwäsche und Handtücher inklusive. Zur Entspannung laden Terrasse und Grillplatz im großen Garten ein. Auf dem Hof gibt es neben einem Damwildgehege einen Jagdhund, Katzen, Hühner und Kaninchen.

Für Kinder stehen Dino Cars, Tischtennisplatte ein großes Trampolin und ein Spielplatz mit Spielhaus zur Verfügung.

Im kleinen Hofladen finden Sie Wildspezialitäten, Marmelade, Eier und andere Köstlichkeiten.

Zentrale Lage – ideal für Ausflüge zwischen Hamburg und Bremen, Lüneburger Heide und Nordsee.

Bei unter fünf Übernachtungen 45,- Euro Aufpreis pro Ferienwohnung.

**Familie Andreas Müller**  
**Brake 2**  
**27404 Steddorf**  
**Tel.: 04287 1364**  
**Fax: 04287 95033**  
**mail@ferienhof-auf-der-brake.de**  
**www.ferienhof-auf-der-brake.de**



Anzahl FW: 2      Buchbar ab: 3 Nächten  
 Größe in qm: 50      Preise p.N./i.E.: ab 74,-  
 Betten je Einheit: 4

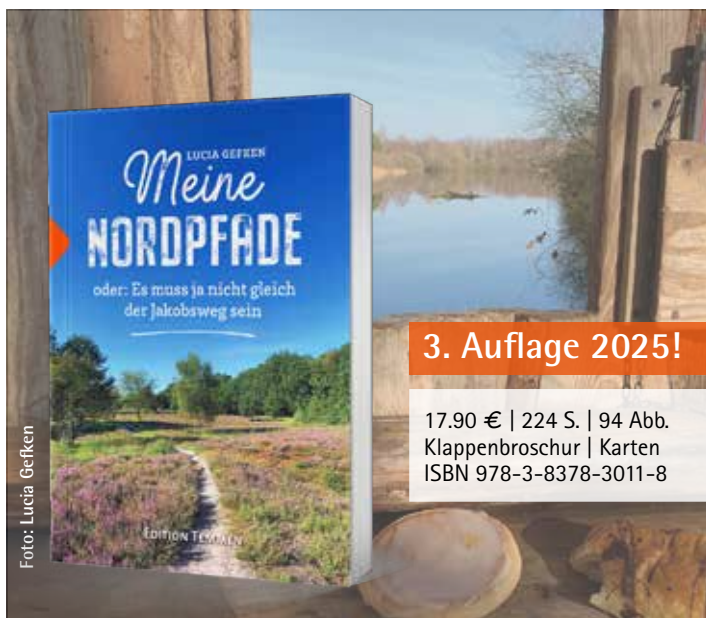

**3. Auflage 2025!**

17.90 € | 224 S. | 94 Abb.  
 Klappenbroschur | Karten  
 ISBN 978-3-8378-3011-8

## Los geht's: Wandern mit Humor!

Wer sich eine Auszeit nehmen will, muss nicht gleich den Jakobsweg wandern. Lucia Gefken hat sich für das Abenteuer »to go« entschieden und wandert auf den 24 »Nordpfaden« im Landkreis Rotenburg (Wümme) durch Wälder, Wiesen und Moorlandschaften. Ihr ganz persönlicher Wanderbericht lädt zum Nachmachen ein!

**Kontakt** [www.edition-temmen.de](http://www.edition-temmen.de)

C4

## NATURBAD ZEVEN

BADEN · SPIELEN · ERMOGEN

[WWW.NATURBAD-ZEVEN.DE](http://WWW.NATURBAD-ZEVEN.DE)

27404 ZEVEN  
 SONNENKAMP 15  
 TEL. 0 42 81 / 36 55

## Mit Freunden den Sommer genießen!

**Öffnungszeiten**

Montag bis Freitag      13.00 - 19.00 Uhr  
 Samstag, Sonn- und Feiertage      11.00 - 19.00 Uhr

Öffnungszeiten können in den Ferien abweichen, siehe Aushang oder [www.naturbad-zeven.de](http://www.naturbad-zeven.de)





Bei uns in Klein Meckelsen befinden sich drei 5-Sterne Apartments, sowie unser Restaurant mit Sommerterrasse, welches auch als Eventlocation für Feierlichkeiten genutzt wird. Hier wird wie in einer großen Familie mit Herz gelebt und gearbeitet.

Das Fachwerkhaus bietet mit 105 qm Platz für 2-4 Personen, und in unseren designten Ferienwohnungen können sich 1-2 Personen wohl fühlen. Unser ehemaliges Hofgelände mit knapp 20.000 qm wurde in den letzten Jahrzehnten immer weiter entwickelt und gleicht einem parkähnlichem Hofgelände. Auszeit vom Alltag ist hier gerne gesehen, denn Zeit spielt hier nach unserem Motto: „Zeit zum Leben“ keine

Rolle. In den Apartments machen es Kamin, Sitzfensterbänke und willkommene Hunde sehr gemütlich und abends kann man es sich im Restaurant mit gehobener Küchenleistung gut gehen lassen.

Zwischen Hamburg und Bremen ist unser Heimatort perfekt für Tagesausflüge. Vor Ort liegen traumhafte NORDPFADE, eine tolle Flachlandwanderregion.

Im Umkreis von 30-50 km befinden sich die Altstädte Stade, Buxtehude und Lüneburg und die Lüneburger Heide. Das einzigartige Bauernmoor in Tiste ist immer ein Reise wert.

In unserer Eventlocation für bis zu 80-90 Personen begleiten wir in familiärer Atmosphäre Hochzeiten, Tauffeiern, Konfirmationen, Firmenfeiern usw. in individueller Form mit frischer Küche und auch freie Trauungen im Garten sind willkommen. Ab sofort steht das neue Gundies-Heuboden-Restaurant für ca. 50 Gäste bereit.

Wir freuen uns auf euren Besuch.

**Gundies Home No. 15 GmbH**  
Landrestaurant, Landevents und Landurlaub im Wohlfühlambiente  
Dorfstraße 15  
27419 Klein Meckelsen  
Tel.: 04282 593215  
info@gundieshomeno15.de  
www.gundieshomeno15.de

**No. 15**  
GUNDIES HOME



Anzahl FW/FH: 2/1 Buchbar ab: 3 Nächten  
Größe in qm: 56/105 Preis p.N./i.E.: ab 90,- FW  
Betten je Einheit: 2-4 Preis p.N./i.E.: ab 115,- FH



**HAASEHOF**  
LANDHAUS - BAUERNHAUS - FERIENWOHNUNGEN

Landurlaub – ein schönes Zuhause für Erlebnisse zwischen Hamburg und Bremen

- Ferienhof in der Ortsmitte von Sittensen und trotzdem im Grünen gelegen
- Landhaus „Zur Eiche“ für 11 Personen
- Bauernhaus für bis zu 15 Personen (barrierefrei)
- Parkplätze am Haus vorhanden

- Überdachte Terrasse, Garten und Liegewiese mit Kinderspielplatz, Grill und Lagerfeuerplatz
- Tischtennis, Tischfußball
- Einkaufsmöglichkeiten und Restaurants in unmittelbarer Nähe

**Cornelia Haase-Richard**  
Lindenstr. 5  
27419 Sittensen  
Tel.: 04282 5577  
Fax: 04282 5678  
info@haasehof.de  
www.haasehof.de



Anzahl FH: 2 Buchbar ab: 4 Nächten  
Größe in qm: 200-245 Preis p.N./i.E.: ab 290,-  
Betten je Einheit: 11-15



Barrierefreiheit  
geprüft **n.t.**

**MOORBAHN**  
Burgsittensen e.V.  
im Tister Bauernmoor

Tel.: 04282 911509 (Moorbahn)  
Tel.: 04282 911511 (Café)  
Hauptstr. 70 • 27419 Tiste  
moorbahn.burgsittensen@gmail.com  
cafemoorbahn@gmail.com  
www.moorbahn.de

Genießen Sie einen ruhigen Tag im schönen Tister Bauernmoor.

Mit der Moorbahn können Sie eine sachkundige Führung zu den Aussichtstürmen unternehmen, wo Sie eine fantastische Sicht auf das weite Moor erwartet. Danach verwöhnt unser Team im Café Sie gerne mit Kaffee und Kuchen.



Café: Mi.-So.: ab 9.30 Uhr • Ausnahmen und besondere Events  
siehe www.moorbahn.de

Moorbahnfahrten: Sa., So. + feiertags um 13 Uhr, von April bis  
Oktober auch 15 Uhr. Gruppen- und Sonder-Moorbahnfahrten bitte anmelden



## E4 FW | FERIENWOHNUNG MORGENSONNE

Diese charmante Ferienwohnung zwischen Hamburg und Bremen verfügt über ein gemütliches Schlafzimmer, ein modernes Badezimmer, eine Küche mit Essgelegenheit sowie ein Wohnzimmer mit Schlafsofa und Essecke. Entspannen können Sie auf der Ost-Terrasse. Genießen Sie Ihren Aufenthalt mit dem atemberaubenden Feld- und Waldblick, lassen Sie sich von der Natur umgeben und von Komfort und Annehmlichkeiten verwöhnen.

**Petra Kolander**  
Tister Ziegeleiweg 1  
27419 Tiste  
Tel.: 04282 4686  
Mobil: 0151 55536934  
info@ferienwohnung-sittensen.com  
www.ferienwohnung-sittensen.com



Anzahl Betten: 2 Buchbar ab: 3 Nächten  
Größe in qm: 65 Preis p.N./i.E.: ab 115,-  
Anzahl EZ/DZ: 2



## n.t. E4 FW | FERIENWOHNUNG PAPST IN SITTENSEN n.t.

Unsere großzügige Ferienwohnung liegt zwischen Hamburg und Bremen in Sittensen in zentraler Lage. Sie verfügt über 2 Schlafzimmer, 1 voll ausgestattete Wohnküche, 1 großes Bad und 1 Balkon. In der Nähe befinden sich Möglichkeiten zum Wandern, Radfahren, Golfen sowie Schwimmen. Restaurants und Geschäfte sind in direkter Umgebung. E-Bikes können gemietet werden, ein Parkplatz befindet sich direkt vor der Tür.

**Ferienwohnung Papst**  
Jana Papst  
Hamburger Str. 7  
27419 Sittensen  
Mobil: 0175 201 36 41  
fewo.papst@gmail.com



Anzahl Betten: 4 Buchbar ab: 2 Nächten  
Größe in qm: 120 Preis p.N./i.E.: ab 165,-  
Anzahl EZ/DZ: 2



## C6 FW | HAUS AM EICHPARK



Die zentral im Ort gelegene Ferienwohnung befindet sich in einem 200 Jahre alten Schulmeisterhaus.

Sie verfügt über 2 Schlafzimmer, 1 Küche mit Essplatz, 1 Wohnzimmer, 1 Badezimmer.

Der Garten steht den Gästen mit einer Sitzgruppe zur Verfügung. Die Wohnung ist für 4 Personen behaglich und wohnlich eingerichtet.

Radwanderwege, Freibad und alle Einkaufsmöglichkeiten direkt im Ort.

Die Ferienwohnung ist günstig gelegen für Ausflüge in die nähere Umgebung.

Auch Besuche der Metropolen Bremen und Hamburg oder Touren an die Nordsee sowie in die Lüneburger Heide sind gut möglich.

**Waltraud Cassellius**  
Am Eichkamp 25  
27367 Sottrum  
Mobil: 0170 9448685  
Waltraudcassellius@gmx.de  
www.hausameichpark.de



Anzahl FW: 1 Buchbar ab: 2 Nächten  
Größe in qm: 90 Preis p.N./i.E.: auf Anfrage  
Betten je Einheit: 4



n.t.

## C6 Intemanns Kartoffeln und Eier SB

Saisonale Produkte, Kartoffeln und Eier in Selbstbedienung



Rund um die Uhr geöffnet  
Dorfstr. 7 • 27367 Hellwege

## C6 Gärtnerei Bärbel Meyer

Blumen • Pflanzen • Gemüse



Immentun 6 • 27356 Waffensen  
Tel.: 04268 694 • Mobil: 0160 96062727

## C6 FW/FZ/CP | SCHLOMS HOF

Neugebaut auf altem Grund:

- Helle und freundliche Ferienwohnungen mit Balkon und Ausblick ins Grüne
- Spielmöglichkeiten für Kinder drinnen und draußen
- Zimmer für Monteure vorhanden
- Frühstücksservice
- Gartencamping mit sanitären Einrichtungen

**Familie Holsten**  
Immentun 3  
27356 Waffensen  
Tel.: 04268 505  
info@schloms-hof.de  
www.schloms-hof.de



Anzahl FW: 5 Buchbar ab: 2 Nächten  
Größe in qm: 35-58 Preis p.N./i.E.: ab 70,-  
Betten je Einheit: 2-5



## n.t. D6 FW | AM REITHENWEG

Machen Sie es sich gemütlich in unserer hellen und familienfreundlichen Ferienwohnung im 1. OG unseres Wohnhauses. Vom großen überdachten Balkon haben Sie einen unverbauten Blick ins Grüne.

Genießen Sie ein großzügiges Wohnzimmer, eine vollausgestattete Küche, 2 Schlafzimmer sowie einen großen Garten.

**Angela und Reinhard Bruns**  
Reithenweg 10  
27356 Unterstedt  
Tel.: 04269 5613  
Mobil: 0174 3152337  
info@fewo-am-reithenweg.de  
www.fewo-am-reithenweg.de



Anzahl FW: 1 Buchbar ab: 1 Nacht  
Größe in qm: 85 Preis p.N./i.E.: ab 80,-  
Betten je Einheit: 3



n.t.



# FERIENHÄUSER & -WOHNUNGEN

## D6 B/FW/P | FERIENHOF GRAFEL, EIN ORT DER VERBINDET

n.t.



Raustreten aus der Hektik des Alltags und Eintauchen in unser idyllisches Hofleben am Waldrand in Einzelhoflage. Leckere, vegane Küche. Gemüseanbau mit Hofladen. Yogaunterricht. Ruhezeit und Gemeinschaft. Musikabende am Feuer.

Wir engagieren uns für ein ökologisches und soziales Miteinander – zwischen Mensch, Tier und Natur. Geht doch ein Stück mit!

Ein tolles Waldgebiet beginnt direkt am Hof und lädt zum Wandern und Radfahren ein. Erlebt Ponys, Esel und Schafe und unsere tiergestützte Pädagogik.

Spielt Tischtennis oder schwimmt im nahegelegenen Bullensee.

Ihr wohnt in einer der neun Ferienwohnungen. In der rustikalen Diele wird das Essen serviert: Brötchenservice, frischer Kuchen sowie warmes Abendessen. Zudem bieten wir Wildniscamps an.

Wir freuen uns auf Euch!

**Petra Peters**  
Grafel 2  
27356 Rotenburg (Wümme)  
Tel.: 04261 3211  
info@hof-grafel.de  
www.hof-grafel.de



Anzahl FW: 9 Buchbar ab: 3 Nächten  
Größe in qm: 24-70 Preis p.N./o.E.: ab 57,-  
Betten je Einheit: 2-5 Mahlzeiten möglich



## D6 FW | GLOCKENGIESSERSTRASSE

n.t.



Die großzügigen, hellen und komfortablen Ferienwohnungen befinden sich in zentraler Lage. Das Erlebnisbad Ronolulu und den Bahnhof erreicht man innerhalb von 5 Minuten zu Fuß. Die Fußgängerzone mit Cafés, Restaurants und Geschäften liegt in direkter Nähe.

Die Wohnungen sind ein idealer Startpunkt für Ausflüge mit dem Rad auf den umliegenden Themenrouten oder für schöne und entspannte Wanderungen auf den NORDPFADEN Rotenburger Wasserreich und Wümmeniederung.

Mit dem Zug sind die Hansestädte Bremen und Hamburg zudem gut erreichbar.

Die Wohnungen befinden sich im Erdgeschoss und im ersten Stock eines Mehrfamilienhauses.

Preis bei Aufenthalt ab 28 Tagen auf Anfrage.

**Irmela Stracke-Herker**  
Glockengiesserstr. 19  
27356 Rotenburg (Wümme)  
Mobil: 0178 9626455  
irmsim@gmx.de  
www.naturheilpraxis-rotenburg.de/  
ferienwohnung



Anzahl FW: 2 Buchbar ab: 3 Nächten  
Größe in qm: 30 - 58 qm Preis p.N./i.E.: ab 70,-  
Betten je Einheit: 1-2



## D6 FH/FZ | FERIENWOHNUNG & GÄSTEZIMMER n.t.

Liebevoll eingerichtetes FH sowie im Haupthaus sep. GZ inkl. sep. Küche u. Bad in ruhiger, naturnaher und zentraler Lage, die zu Ausflügen in die Umgebung einlädt.

**Inge Philipp-Schlake**  
Wittorfer Str. 20  
27356 Rotenburg (Wümme)  
Tel.: 04261 83492  
Mobil: 0160 99544377  
info@fewo-row.de  
www.fewo-row.de



Anzahl FH: 1 Buchbar ab: 3 Nächten  
Größe in qm: 36 Preis p.N./o.E.: ab 60,-  
Betten je Einheit: 2-3 Endreinigung: 35,-  
Anzahl Betten: 2 Buchbar ab: 2 Nächten  
Anzahl EZ/DZ: 1/1 Preis p.N./OF: 35,- EZ  
Preis p.N./OF: 55,- DZ



## Kamelfarm Marquard

• Kamele mieten • Kamele reiten • Kamele erleben

Kamelmilch, frisch, gesund und lecker

Besuche und Kamelreiten  
nach telefonischer Anmeldung

Tel.: 0171 98 40 576 oder info@kamelfarm.de

Andreas & Beke Marquard

## Kamelfarm.de

27374 Hiddingen

## D5 FW | FERIENWOHNUNG HENNING

n.t.

Unsere komfortable FW bietet Ruhe und Erholung und verfügt über: SZ, Bettwäsche, Handtücher, WZ/SZ, TV/Radio, Küche mit Elektrogeräten, Leihfahrräder, Garten mit Tischtennis und Grill.

Der Ort Scheeßel bietet Spaß- und Freizeitaktivitäten für Jedermann! Auch der Vogelpark Walsrode und der Heidepark Soltau sind von uns aus gut erreichbar.

**Renate Henning**  
Moordamm 3  
27383 Wittkopsbostel  
Tel.: 04263 8835



Anzahl FW: 1 Buchbar ab: 1 Nacht  
Größe in qm: 50 Preis p.N./i.E.: ab 40,-  
Betten je Einheit: 4



## D6 B/FW | VOLLMERS HOF

n.t.

Auf unserem parkähnlichen Gelände finden sich 5 Ferienwohnungen in 3 Ferienhäusern. Jede FW verfügt über eine Kochnische, Essecke, Wohnraum, 2-3 SZ, TV, Radio, Dusche + WC, extra WC. Kleinkindzubehör auf Anfrage.

Spielplatz, Sandkiste, Grillhütte und Tischtennisplatte sowie viel Platz zum Toben sind vorhanden. Pony-Reiten auf Anfrage.

**Dörthe Delventhal**  
Worth 2  
27386 Worth  
Tel.: 04261 62539  
welfdelventhal@t-online.de  
www.ferienhof-delventhal.de



Anzahl FW: 5 Buchbar ab: 1 Nacht  
Größe in qm: 55-75 Preis p.N./i.E.: auf Anfrage  
Betten je Einheit: 5-6

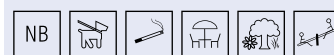



# Ronolulu

**Hallen-  
& Freibad**  
erleben

**MO – FR 6:00 – 20:00 UHR**  
**SA, SO & FEIERTAGE 8:00 – 20:00**

Erlebnisbecken • Riesenrutsche • Sprungturm • Kletterwand

**Starte in dein nächstes Abenteuer**

📍 27356 Rotenburg (Wümme)



Solebecken • Sauna • Dampfbad

**Zeit für Erholung**

**Öffnungszeiten**

MO – SA: 10:00–22:00 Uhr

SO: 10:00–20:00 Uhr

**RONOLULU** *Spa*  
WELLNESS & SAUNA

**Kultur und Geschichte erleben in Scheeßel!**

In Scheeßel ist die Geschichte lebendig. Ob auf den zwei Hofanlagen des Heimatmuseums oder in der historischen Wassermühle – es gibt jede Menge zu entdecken!

## Heimatmuseum Scheeßel

Besuchen Sie unsere Ausstellungen auf dem Meyerhof oder dem Heimathausgelände. Entdecken Sie den von der UNESCO geschützten Handblaudruck oder die Werberei, tauchen Sie in die Lebenswelten der Menschen in unserer Region um 1900 ab oder genießen Sie spannende Sonderausstellungen!



### Feste Termine:

1. Mai: Museumsdag und Markt an de Beek

Wochenende vor dem 1. Advent:  
Kunsthändlermarkt  
auf dem Meyerhof



🌐 📶 📷 📺  
Heimatmuseum Scheeßel

## Scheeßeler Mühle

Glück zu! Besuchen Sie uns auf der Scheeßeler Wassermühle. Lassen Sie sich in die Zeit zurückversetzen, als die Müllerei noch ein echtes Handwerk war. Lauschen Sie dem Rumpeln der Turbinenräder, sehen Sie den riesigen Dieselmotor der Mühle in Aktion und erleben Sie den unverkennbaren Geruch einer arbeitenden Wassermühle. Die Scheeßeler Mühle ist eine der größten Wassermühlen Norddeutschlands!



### Besichtigung:

Mai bis September an jedem  
1. und 3. Sonntag im Monat und  
Führungen nach Vereinbarung

### Feste Termine:

Pfingstmontag:  
Deutscher Mühlentag

2. Sonntag im September:  
Tag des offenen Denkmals



🌐 📶 📷 📺  
Förderverein Scheeßeler Mühle



# CAMPING

## B4 CP/C WALDCAMPINGPLATZ UMMELBAD



n.t.

Unser ganzjährig geöffneter Campingplatz liegt idyllisch mitten im Wald.

Das Freibad nebenan sowie Wander- und Radwege laden zum Entspannen ein. Für das leibliche Wohl sorgt das Ummel-Café mit selbstgemachten Köstlichkeiten.

Hunde sind willkommen, es wird allerdings eine Gebühr von 2,- pro Nacht erhoben.

**Silvana Zampich**  
Ummelweg 100  
27412 Hepstedt  
Mobil: 0152 57400199  
kontakt@waldcampingplatz-ummelbad.com  
www.waldcampingplatz-ummelbad.com



Zeltplätze: 32 Preis Wohnw./Wohnmobil/p.N.: 17,-  
Durchgangscamper: 100 Preis p.P./p.N.: 3,-  
Preis Zelt/p.N.: 10,- Kinder 10-18 Jahre 2,-



## C6 CP CAMPINGPARK STÜRBERG

n.t.

Unser landschaftlich schön angelegter Campingpark bietet Ihnen Ruhe und Erholung. Großzügige Stellplätze, ein modernes Sanitärgebäude, Spielplatz und Badensee stehen zur Verfügung.

Der Kiosk mit 20 Sitzplätzen bietet Ihnen ein kleines, ausgewähltes Sortiment an Lebensmitteln und Getränken.

Geöffnet von April bis Oktober.

**Christian Kruse**  
Rotenburger Str. 45  
27367 Hassendorf  
Tel.: 04264 9124  
campingpark-stuerberg@gmx.de  
www.stuerberg.de



Touristenplätze: 41 Preis Zelt./p.N.: 11,-  
Preis Person./p.N.: 8,- Preis Wohnw./p.N.: 12,-  
Preis Kind/p.N.: 5,- Preis Wohnm. o. Bus/p.N.: 12,-

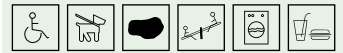

## B4 LebensmittelPunkt Bio-Hofladen und Online-Shop in Hepstedt



Unser Bio-Hofladen befindet sich im schönen Hepstedt, unweit des Ummelwaldes, einem Naherholungsgebiet, mit Freibad und Campingplatz. Bremen ist etwa 30 km entfernt und das Künstlerdorf Worpswede nur einige Kilometer.

Hier haben wir uns vor allem dem Verkauf von bestem Bio-Fleisch verschrieben. Besonderes Augenmerk gilt dabei der Erhaltungszucht des „Angler Rindes alter Zuchtichtung“ einer vom Aussterben sehr bedrohten Rinderrasse sowie dem bedrohten „Pommerschen Landschaft“.

Im Mitte 2022 neu eröffneten Hofladen befinden sich neben den Fleisch-Angeboten von Rind, Schwein, Lamm und Geflügel, viele weitere ausgesuchte Biowaren wie Milchprodukte, Gewürze, Feinkost, Backwaren, Gemüse und einiges mehr.

Nach Absprache bekommt man gern auch die Tiere des Hofes zu sehen, der neben den Rindern und Schafen noch Pferde und Katzen beherbergt. Ausflüglern steht zum Ausruhen und Verweilen eine Außenterrasse zur Verfügung. Zur Stärkung gibt es heiße und kalte Getränke, sowie

Snacks und Eis. Im Online-Shop gibt es ein attraktives Angebot an Bio-Fleisch- und Wurstwaren, die abgeholt werden können, aber auch deutschlandweit zugesandt werden.



Am Brink 10 • 27412 Hepstedt • 04283-955381 • info@der-lebensmittel-punkt.de • www.der-lebensmittel-punkt.de  
Öffnungszeiten: täglich von 9-21 Uhr

## AB AUFS WASSER MIT DIR!

Wage deine ersten Starts auf Doppelskiern oder drehe deine Runden auf dem Wakeboard. Zwischendurch chillst du am Sandstrand oder genießt Speisen und Getränke aus unserer Gastronomie auf einer unserer Terrassen. Ideal für einen unvergesslichen Tag mit Freunden oder der Familie am Wasser!

\*Aktuelle Öffnungszeiten, alle Informationen, Preise sowie diverse Angebote für Anfänger, Gruppen und Familien: [wasserski-neuhaus.de](http://wasserski-neuhaus.de)



\*MÄRZ BIS OKTOBER GEÖFFNET!



ZUR LOCATION

Wasserski | Wakeboard | Shop | Bistro | Kiosk | Bar

+49 (0)4752/12 61

# ADVENTURE

## Mini-Golf in Schneverdingen

**Adventure Schnucken Golf**

im Walter-Peters-Park, Verdener Straße 38, 29640 Schneverdingen, [www.schnucken-golf.de](http://www.schnucken-golf.de)



## C3 T/R | LANDGASTHOF MARTIN



„Einfach-Gute-Küche!“

Nach diesem Motto verwöhnen wir Sie mit unserer rustikal-regional ausgerichteten Küche, die auch überregional sehr geschätzt wird.

Im Sommer lädt unser gemütlicher Innenhof mit über 70 Plätzen zum Schlemmen und Verweilen ein.

**Michaela und Dominik Martin**  
Am Brink 2  
27446 Selsingen  
Tel.: 04284 333  
Fax.: 04284 926144  
info@landgasthof-martin.de  
www.landgasthof-martin.de



Sitzplätze Innen / Terrasse: 40/70  
Säle / Sitzplätze: 2/140  
Ruhetag: Montag bis Mittwoch



## C4 C | OSTE-CAFÉ EITZMÜHLEN

Im einmaligen Ambiente der alten Wassermühle direkt an der Oste bieten wir Ihnen hausgebackene Kuchen und Torten aus Lauras Backstube sowie Creme- und Fruchteis aus regionaler Herstellung.

Jeden Sonntag ab 10 Uhr gibt es unser reichhaltiges Frühstück. Hier sichern Sie sich eine Reservierung Ihres Tischs.

**Laura Martin**  
Eitzte 4  
27446 Selsingen/Eitzmühlen  
Tel.: 04284 927262  
info@oste-cafe.de  
www.oste-cafe.de



Sitzplätze innen/außen: 60/70  
Geöffnet von April bis Oktober  
Samstag, Sonn- und Feiertage von 13 bis 18 Uhr



## B5 G | LANDGASTHOF WILLENBROCK

Moin und herzlich willkommen im traditionsreichen Landgasthof Willenbrock. Bei uns wird herzliche Hausfrauenküche serviert. Essen wie früher bei Mama oder Oma, doch auch Burger sowie Vegetarisches und Veganes finden sich auf der Speisekarte. Genießen Sie unsere Köstlichkeiten in unserer Gaststube oder draußen im Biergarten. Wir bieten auch besondere Themenbuffets sowie individuelle Familienessen an. Die Termine finden Sie auf der Internetseite.

**Börge Bammann**  
Hauptstraße 16  
27412 Kirchtimke  
Tel.: 04289 279  
kontakt@willenbrocks.de  
www.willenbrocks.de



Sitzplätze Innen / Terrasse: 70/70  
Säle / Sitzplätze: 1/200  
Ruhetag: Montag bis Mittwoch

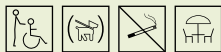

## B5 Milchkontor Wilstedt

**EIS DIELE & Kaffeespezialitäten**

Am Löhberg 2 | 27412 Wilstedt | fon 04283.609038



**Saison-Öffnungszeiten:**

(Anfang April - Anfang/Mitte Oktober)

Mi-Fr 14-18 Uhr

Sa, So, Feiertage 12-18 Uhr

[www.milchkontor.de](http://www.milchkontor.de) | [info@milchkontor.de](mailto:info@milchkontor.de)

hausgemachtes Eis ++ frische Milchprodukte ++ Kaffeespezialitäten

## B5 Zum Treffpunkt 31

**Essen Trinken Feiern**



Rittersaal



Jagdzimmer



Weinkeller



Cocktailbar

**Zum Treffpunkt 1**  
27412 Westertimke  
Telefon 0175/44 57 666

## C4 R | GASTHOF ZUR LINDE



Herzlich willkommen!

- Regelmäßige Veranstaltungen mit saisonalen Spezialitäten
- Partyservice
- Feiern Sie mit bis zu 200 Pers. auf unserem schönen Saal

**Anke und Stefan Viebrock**  
Wallweg 2  
27404 Brauel  
Tel.: 04281 3913  
kontakt@linde-brauel.de  
www.linde-brauel.de



Sitzplätze Innen / Terrasse: 40/20  
Säle/Sitzplätze: 1/200  
Ruhetag: Montag und Dienstag



## E6

**Der Region verbunden.  
Seit 150 Jahren.**

**Wir sind klein, aber fein.  
Und nahbar, das unterscheidet uns.  
Schön, dass Sie Zeit bei uns verbringen!**

[www.spk-scheessel.de](http://www.spk-scheessel.de)



**Sparkasse  
Scheeßel**

modern & innovativ

EST. 1876

Die regionale Hausbank.

## F5 B/M | MELKHUS FINTEL



Am Tor zur Nordheide, an vielen Radrouten (u.a. Wümme-Radweg, Kranich-Route) und direkt am NORDPFAD Osterberg gelegen, befindet sich dieser einmalige Rastplatz.

Genießen Sie Milchshakes, Quark, Joghurt, Eis sowie Kaffee und Kuchen und werfen Sie einen Blick in den Stall. Auch Hofführungen sind auf Anfrage möglich!

**Birgit Aselmann**  
Wohlsberg 81  
27389 Fintel  
Mobil: 0162 7754931  
birgit.aselmann@gmail.com



Sitzplätze Melkhus / überdacht / Terrasse: 8/25/30  
Geöffnet von Anfang Mai bis Ende Oktober  
Ruhetag Montag, Gruppen bitte anmelden!





## D7 B/C/CP | HOFCAFÉ HARTMANNSHOF



Fünf Kilometer von Rotenburg entfernt, unweit des Naturschutzgebietes „Großes und Weißes Moor“, befindet sich unser Hofcafé, auf dem Menschen mit und ohne Behinderungen gemeinsam arbeiten.

Hier ist ein Ort der Begegnung entstanden, der sich zu einem beliebten Naherholungsziel entwickelt hat!

Auch der NABU-Mitmach- und Erlebnispfad „Mega“ bietet jede Menge Platz zum schauen und verweilen.

Die Umgebung mit diversen Rad- und NORDPFAD-Wanderwegen lädt zum Erkunden ein.

In unserem Hofcafé kann man sich mit selbst gemachten Torten und Kuchen kulinarisch verwöhnen lassen.

**Rotenburger Werke  
Am Hartmannshof 1  
27356 Rotenburg (Wümme)  
Tel.: 04261 9208888 (Café)  
hofcafe@rotenburgerwerke.de  
www.hartmannshof.info**



Sitzplätze Innen/Terrasse: 35/30

Öffnungszeiten: ganzjährig geöffnet

Ruhetag: Montag und Dienstag



## D6 R | VIET KITCHEN



Im Viet Kitchen in Rotenburg bieten wir nicht nur kulinarische Köstlichkeiten an, sondern schaffen auch einzigartige und erstklassige Erlebnisse.

Mit einem eleganten und raffinierten Ambiente ist unser Restaurant die perfekte Wahl für ein gemütliches Essen, Geschäftsstreffen oder sogar für besondere Anlässe.

Jedes Gericht ist eine wunderbare Kombination aus traditionellen vietnamesischen Aromen und kreativer Kochkunst: Von feinen Vorspeisen bis zu reichhaltigen Hauptgerichten, von würzigen

Currys über duftenden Reis bis hin zu knusprigen Frühlingsrollen. Genießen Sie dazu unsere selbstgemachten Limonaden und Teekreationen.

Unsere Speisekarte bietet eine Vielfalt an (veganen) Gerichten, die Ihren Gaumen verwöhnen werden. Der tägliche Mittagstisch rundet das Angebot ab.

Wir freuen uns auf Ihren Besuch!

**Viet Kitchen  
Harburger Str. 57  
27356 Rotenburg (Wümme)  
Tel.: 04261 9618362  
vietkitchen57@gmail.com  
www.vietkitchen-row.de**



Sitzplätze Innen/Terrasse: 140/50

Öffnungszeiten: Di – Sa von 11:30 – 15:00 Uhr sowie von 16:30 – 22:00, Sonn- und Feiertags von 12:00 – 22:00 Uhr

Ruhetag: Montag



## E6 B/M | MELKHUS SCHEESSEL & BASSEN'S BAUERNLADEN



Am NORDPFAD „Kirchsteg-Moore-Bäche“ und am Wümme-Radweg gelegen, bietet das Melkhuss für eine Pause leckere Milchspezialitäten, Bauernhofeis sowie Kaffee und Kuchen. Hofführungen und Frühstück auf Anfrage möglich.

**In unserem Hofladen verkaufen wir allerlei Selbstgemachtes:** wir haben uns spezialisiert auf Eiernudeln, haben mittlerweile 10 verschiedene Sorten, auch vegane und glutenfreie. Außerdem gibt es Suppen, Fruchtaufstriche, Liköre und auch Produkte von unseren Schweinen.

Vor Weihnachten schlachten wir Enten und Gänse aus eigener Aufzucht. Über das Jahr bieten wir regelmäßig frische Suppenhühner und Brathähnchen an.

Eine kleine Auswahl an saisonalem Obst und Gemüse von umliegenden Höfen runden das Sortiment ab. Gerne packen wir Ihnen auch Präsentkörbe.

**Familie Bassen  
Finteler Weg 2  
27383 Scheeßel  
Tel.: 04263 94283  
info@hofladen-bassen.de  
www.hofladen-bassen.de**



Sitzplätze Café innen/überdacht/Terrasse: 30/20/20

Melkhuss-Öffnungszeiten:

Fr u. Sa ab 14 Uhr, sonn- und feiertags ab 12 Uhr



## D7

### Lütens-Hofladen in Hassel

Freiland Eier, selbstangebautes Gemüse und weitere Produkte von lokalen Anbietern zur Selbstbedienung



Öffnungszeiten: Mo. – So. 7 – 21 Uhr

Hasseler Dorfstraße 1 • 27386 Hemsbünde – direkt an der B440

Mobil: 0174 5175246 • www.lütens-hof.de

## C8



### Spannende GESCHICHTEN über Pferd und Mensch

Zahlreiche  
Mitmachaktionen  
und Rätselrallyes



Deutsches Pferd Museum • Holzmarkt 9 • Verden • www.dpm-verden.de





## Die nordwärts-Region 24/7 im Internet

Unter [www.nordwaerts.de](http://www.nordwaerts.de) sind wir immer für dich da. Mit attraktiven Angeboten, spannenden Events, (fast) geheimen Insidertipps und vielem mehr. Natürlich ist dort auch die NORDPFADE-Wanderregion zu finden, auf die du direkt über [www.nordpfade.de](http://www.nordpfade.de) geleitet wirst. Viel Spaß beim Stöbern!

**Tipp:** Für unterwegs empfiehlt sich unser kostenloser digitaler Reisebegleiter. Einfach [app.nordwaerts.de](http://app.nordwaerts.de) eingeben und starten.



Wandern & NORDPFADE



Reiseangebote & Erlebnisse



Veranstaltungen



Naturerlebnisse



Digitaler Reisebegleiter



Urlaubstipps



Sehenswürdigkeiten & Museen



Unterkünfte & Camping



Höfladen & Wochenmärkte



Immer aktuell informiert - folge uns in den Sozialen Medien!

[www.nordwaerts.de](http://www.nordwaerts.de) • [f/nordwaerts.row](https://www.facebook.com/nordwaerts.row) • [@nordwaerts.row](https://www.instagram.com/nordwaerts.row) • [p/nordwaerts\\_row](https://www.pinterest.com/nordwaerts_row) • [YouTube.com/@nordwaerts](https://www.youtube.com/@nordwaerts)  
[www.nordpfade.de](http://www.nordpfade.de) • [f/nordpfade](https://www.facebook.com/nordpfade) • [@nordpfade](https://www.instagram.com/nordpfade)









## **ENTDECKE DAS UMLAND**

ab Seite 92

---

## **BREMERHAVEN- TIPPS**

ab Seite 94



# ENTDECKE DAS UMLAND

## 1 HAMBURG MARITIM

Weltoffen, maritim und charmant - Hamburg ist eine der schönsten Metropolen Europas. Dank der perfekten Mischung aus urbanen Szenevierteln und grünen Parkflächen kommt hier jeder auf seine Kosten. Seit 2017 krönt die **Elbphilharmonie** als neues Wahrzeichen Hamburgs die westliche Spitze der **HafenCity**. Kontrastreich direkt daneben liegt die historische **Speicherstadt** mit ihren pittoresken Backsteinfassaden. Neben städtebaulichen Highlights bietet Hamburg viele Angebote für Kultur- und Kulinarikliebhaber.

Hamburg Tourismus GmbH  
Tel. 040 30051300 • [www.hamburg-tourismus.de](http://www.hamburg-tourismus.de)

## 3 LANDKREIS VERDEN

Die Region zwischen Weser und Heide ist nicht nur für Reiter ein Eldorado. Die von den Flüssen **Weser, Aller und Wümme** mitgeprägte Landschaft lässt sich auch bestens mit dem Rad oder Kanu erkunden. Besuche die **Kreisstadt Verden** mit imposantem Dom und **Deutschem Pferdemuseum** oder das **Künstlerdorf Fischerhude** mit Galerien, Museen und Ateliers. Kleine Entdecker kommen im **Magic Park** und im **Kletterpark in Verden** oder im **Wolfcenter in Dörverden** auf ihre Kosten.

Landkreis Verden - Tourismus  
Tel. 04231 15480 • [www.landkreis-verden.de](http://www.landkreis-verden.de)

## 2 LÜNEBURGER HEIDE

Nicht nur zur einzigartigen Heideblüte im Sommer, sondern ganzjährig ist die Lüneburger Heide mit ihren **zwei Naturparks** ein Erlebnisparadies. Der **Wilse-der Berg**, mit 169 m die höchste Erhebung, zieht jedes Jahr mehrere Tausend Gäste und Naturgenießer zu Fuß, per Rad oder mit der Kutsche an. Die **19 Freizeit- und Familienparks**, u.a. Heide Park Resort Soltau, Serengeti-Park Hodenhagen und Wildpark Lüneburger Heide, sind auf dieser Fläche einmalig in Europa und sorgen für Spaß & Action bei Groß und Klein.

Lüneburger Heide GmbH  
Tel. 04131 3093960 • [www.lueneburger-heide.de](http://www.lueneburger-heide.de)

## 4 HANSESTADT BREMEN

Bremen hat ein **UNESCO-Welterbe** mit **Rathaus und Roland**, einen **historischen Marktplatz** und ist weltberühmt als Handelsstadt mit den **Bremer Stadtmusikanten**. Immer hat die alte Hansestadt auf Herausforderungen mit innovativen Anpassungen reagiert und ist heute eine moderne Wissenschaftsstadt mit höchster Lebensqualität in alten und sehenswerten neuen Quartieren. Die Wege durch die schöne Stadt in die **Museen** (u. a. **Universum, Überseemuseum, Botanika**), Konzerthäuser, Clubs und Kulturszenen sind kurz und schön, oft im Grünen oder am Wasser geführt und bestens mit dem Rad zu machen. Die Veranstaltungssaison ist international und eng getaktet.

Bremen Tourismus  
Tel. 0421 3080010 • [www.bremen.de/tourismus](http://www.bremen.de/tourismus)

## 5 KULTURLAND TEUFELSMOOR

Das Teufelsmoor lädt zu Kunst- und Kulturgenuß inmitten einer Naturlandschaft ein, deren Einzigartigkeit schon die „Alten Worpsweder Meister“ inspirierte. Ein Museumsbesuch in **Worpswede** – das Künstlerdorf – lässt sich bestens mit einer Rad- oder Kanutour, einer Wanderung oder einer Torfkahnfahrt verbinden. In den **Schutzgebieten des Teufelsmoores** sind heute wieder viele bedrohte Tier- und Pflanzenarten heimisch.

Tourist-Information für Worpswede und das Teufelsmoor  
Tel. 04792 935820 • [www.kulturland-teufelsmoor.de](http://www.kulturland-teufelsmoor.de)







## 6 BREMERHAVEN – MEER ERLEBEN!

Die größte Stadt an der deutschen Nordseeküste ist immer einen Ausflug wert. Mit dem **HafenBus** oder an Bord einer Barkasse geht es auf Tour durch die Welthäfen. Im **Klimahaus** startet eine Reise um die Welt. Oder folgen Sie im **Deutschen Auswandererhaus** den Spuren Aus- und Eingewanderter. Gleich nebenan liegt die **Schulschiff Deutschland**, ein prächtiger Windjammer. Eisbären, Pinguine & Co. leben im **Zoo am Meer**. Das **Schaufenster Fischereihafen** begeistert mit Fischvielfalt, dem Fischbahnhof360° und der Phänomenta. Bremerhaven – das ist eine Stadt voller Geschichte, die das **Historische Museum** präsentiert.

Erlebnis Bremerhaven GmbH  
Tel. 0471 80936100 • [www.bremerhaven.de/tourismus](http://www.bremerhaven.de/tourismus)

## 7 CUXLAND

Zwischen Nordsee, Elbe und Weser, am **UNESCO-Welt-naturerbe Wattenmeer**, ist das Leben geprägt vom beständigen Wechsel der Gezeiten. Die Weite der Natur spendet neue Kraft. Auf über **1.300 km Radwegenetz** geht es vorbei an malerischen Kutterhäfen mit stattlichen Leuchttürmen oder durch wildromantische Wald- und Wiesenlandschaften mit mystischen Mooren. Sich einfach mal mit dem Kanu auf der Lune, Geeste und Oste treiben lassen, ganz oben auf dem Deich den Wind im Gesicht spüren und spektakuläre Sonnenuntergänge im Strandkorb genießen. Dein Lieblingsplatz im Cuxland wartet schon auf dich.

Cuxland-Tourismus  
Tel. 04721 599666 • [www.cuxland.de](http://www.cuxland.de)

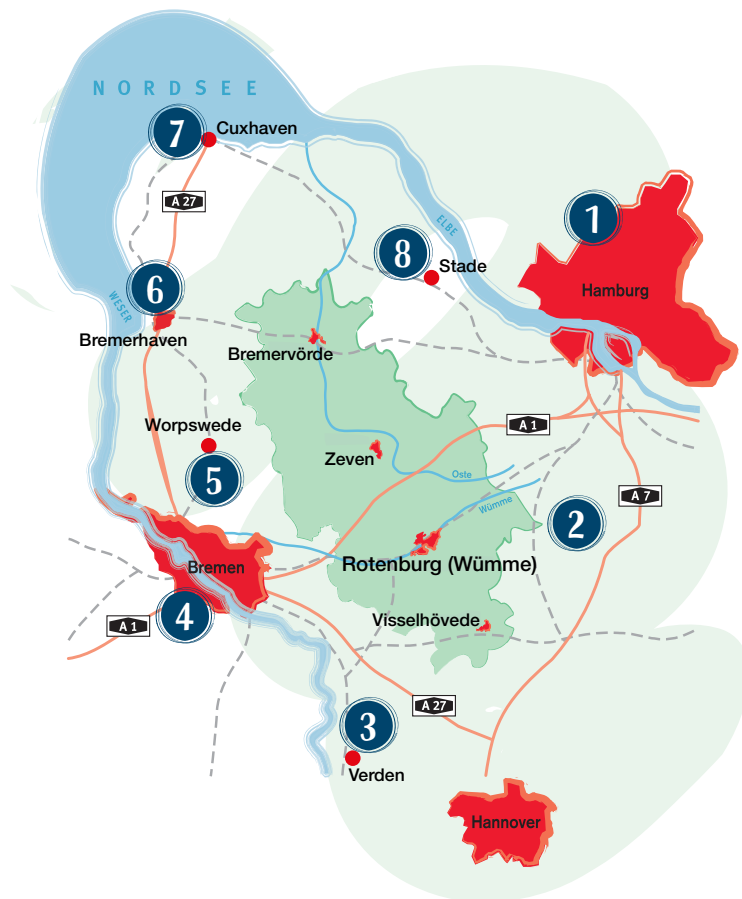

## 8 ALTES LAND AM ELBSTROM

Erlebe die Urlaubsregion Altes Land am Elbstrom per Rad! Dieser Landstrich verdankt seinen Namen dem größten zusammenhängenden Obstanbaugebiet Nord-europas – dem **Alten Land**. Im Frühjahr verwandeln über 20 Millionen Obstbäume die Landschaft in ein weiß-rosa Blütenmeer, im Sommer und Herbst gibt es süße Früchte. **Zwölf Radthementouren** verbinden sehenswerte Orte, wie die **Hansestädte Stade und Buxtehude** und führen durch die einzigartigen Landschaften der Geest, Marsch und Moore.

Tourismusverband Landkreis Stade/Elbe e.V.  
Tel. 04142 889760 • [www.urlaubsregion-altesland.de](http://www.urlaubsregion-altesland.de)



# BREMERHAVEN-TIPPS

## DEUTSCHES AUSWANDERERHAUS BREMERHAVEN

### Auswandern für einen Tag

Die Gefühle des großen Aufbruchs, das Meeresrauschen bei der Überfahrt, die fremden Stimmen der Großstadt, die Geräusche der Nacht im noch unbekannten Farmland: Was bedeutet Aus- und Einwanderung wirklich? Was motiviert Menschen, das alte, vertraute Leben hinter sich zu lassen? Welche Erfahrungen, Hindernisse und Chancen erwarten sie? Auf einer faszinierenden Reise durch rekonstruierte historische Schauplätze und bewegende persönliche Erinnerungsstücke lernen Gäste im Deutschen Auswandererhaus Geschichte und Geschichten aus über 330 Jahren deutscher und europäischer Aus- und Einwanderung kennen. Das Museum an Bremerhavens Neuem Hafen lädt ein, die Spuren realer Lebensgeschichten interaktiv zu verfolgen – dort, wo im 19. und 20. Jahrhundert über 7 Millionen Menschen den Schritt zur Auswanderung wagten: Die Besucher erkunden Schiffe, die den Atlantik kreuzten, stellen sich dem Einwanderungstest auf Ellis Island und lernen im Grand Central Terminal das Leben der



Ausgewanderten in New York um 1900 kennen. Danach geht es in das historische Einwanderungsland Deutschland und zu ganz unterschiedlichen Perspektiven aus über 300 Jahren deutscher Geschichte. Ein Museum zum Mitfühlen, Mitdenken und Mitreden für die ganze Familie – mit Sonderausstellungen, Kino, Führungen für jedes Alter, speziellen Kinderangeboten und der Familienrecherche, in der kostenfrei nach Spuren ausgewandelter Vorfahren recherchiert werden kann. Für einen runden Tag mit Blick auf den Neuen Hafen lädt dann das Museumsrestaurant „Speisesaal“ zum Abschluss zum Entspannen und Genießen bei regionaler, nachhaltiger Küche ein.

[www.dah-bremerhaven.de](http://www.dah-bremerhaven.de)

## ZOO AM MEER BREMERHAVEN

Der Zoo am Meer begeistert mit seiner einmaligen Lage direkt am Deich und mitten in den Havenwelten von Bremerhaven. 1.200 Tiere in 110 Arten wie Eisbären, Robben, Pinguine, Pumas & Co. aus nördlichen und wasserreichen Lebensräumen. Durch naturnahe Anlagen, bodentiefe Glascheiben und Kontakten auf Augenhöhe an Land und unter Wasser, werden unvergessliche Momente geschaffen.

Neben Tieren aus nördlichen Regionen und wasserreichen Lebensräumen sind auch andere Bewohner, wie die Westafrikanischen Schimpansen, die quirligen Kaiserschnurrbartamarine oder das gemütliche Zweifingerfaultier aus nächster Nähe zu entdecken.

Eine spektakuläre Unterwasserwelt zeigt das Nordsee-Aquarium: Rochen, die durch das Wasser fliegen, jagende Katzenhaie, grimmig wirkende Seewölfe, Seepferdchen, deren Erscheinungsbild unverwechselbar ist oder der Oktopus in seinem Farbspiel.

Besonders spannend sind die täglichen Live-Fütterungen oder interaktiven Erlebnisse für Jung und Alt – ein echtes Highlight für Familien und Tierfreunde! Speziell für Kinder



gibt es auf dem Abenteuerspielplatz, durch Spiele und Kletterwege, noch einiges mehr zu erkunden.

Während die Kleinen den Abenteuerspielplatz erkunden, lassen die Großen mit Blick auf das Meer ihre neu erlangten Eindrücke, vielleicht bei einer Tasse Kaffee, Revue passieren. Hier ist Abwechslung für Mensch und Tier garantiert.

**Tipp:** Einmalige Einblicke hinter die Kulissen, tierische Anekdoten und weitere wissenswerte Informationen zum Artenschutz bieten exklusiven Führungen für Groß und Klein. Termine nur nach vorheriger Anmeldung:

<https://zoo-am-meer-bremerhaven.de/zooschule/buchung>



# KLIMAHaus BREMERHAVEN

In der spannenden Wissens- und Erlebniswelt „Klimahaus“ erkunden Besucherinnen und Besucher die Vielfalt unserer Erde und erleben, wie faszinierend aber auch herausfordernd Klima, Klimawandel und Wetter sein können. Seit über 16 Jahren versetzt eine spannende Reise über fünf Kontinente an neun Orte mit einzigartigen Inszenierungen ins Staunen. Dabei lernen sie Menschen in allen Klimazonen der Erde kennen, die über ihr Leben und ihre Erfahrungen mit dem Klimawandel berichten. Weit über 7 Millionen Besucherinnen und Besucher haben die Reise entlang des achten Längengrads schon unternommen. Sie führt über die Schweiz nach Sardinien, in den Niger und nach Kamerun, in die Antarktis und nach Samoa, von Alaska auf die Hallig Langeneß. Dabei gibt es viel zu sehen, fühlen, hören, riechen – Gänsehaut bei über 30 °C inklusive. Das gibt es nur im Klimahaus Bremerhaven! Die Ausstellungen sind weitgehend barrierefrei.

**TIPP:** Die neue Dauerausstellung WETTEREXTREME lässt auf beeindruckende Weise die Ursachen und Folgen verschiedener Wetterextreme erleben und verstehen. Eine



© Klimahaus / Foto: Isabela Pacini

Mischung aus Spezialeffekten und Bühnenelementen macht Naturgewalten wie Hitze, Dürre, Hochwasser, Starkregen und tropische Wirbelstürme lebendig – und der „Uplift“ bringt die Besucher mitten hinein in die „WETTEREXTREME“. Dazu gibt es eigene Wettermoderationen durchzuführen, Tornados „auszuprobieren“ oder den Menschen auf der ganzen Welt zuzuhören wenn es um Klimaanpassung und Gefahrenbewältigung geht. Eine weltweit einzigartige, ganz neue und interaktive Ausstellung zu einem der wichtigsten Themen der Zukunft. Die WETTEREXTREME punkten mit Erlebnisfaktoren und Hintergrundwissen.

## DEUTSCHES AUSWANDERER HAUS GERMAN EMIGRATION CENTER

### Deutsches Auswandererhaus Bremerhaven

Columbusstraße 65  
27568 Bremerhaven  
Tel. 0471 902200

#### Öffnungszeiten:

März – Oktober:  
täglich 10.00 – 18.00 Uhr  
November – Februar:  
täglich 10.00 – 17.00 Uhr

Letzter Einlass jeweils eine Stunde vor  
Ende der Öffnungszeiten.



© Deutsches Auswandererhaus / Foto: Werner Huthmacher

## Zoo am Meer Bremerhaven



### Zoo am Meer Bremerhaven

H.-H.-Meier-Str. 7  
27568 Bremerhaven  
[www.zoo-am-meer-bremerhaven.de](http://www.zoo-am-meer-bremerhaven.de)

#### Öffnungszeiten:

April – September:  
9.00 – 19.00 Uhr  
März / Oktober:  
9.00 – 18.00 Uhr  
November – Februar:  
9.00 – 16.30 Uhr  
24.12. / 31.12.: 9.00 – 12.00 Uhr  
Feiertage: reguläre Öffnungszeiten

(Kassenschluss jeweils  
30 Minuten früher)



© Zoo am Meer



## KLIMAHaus® BREMERHAVEN

### Klimahaus Bremerhaven

Am Längengrad 8  
27568 Bremerhaven  
Tel. 0471 9020300

#### Öffnungszeiten:

Täglich: 10 – 18 Uhr

01. Januar,  
24., 25. und 31. Dezember:  
geschlossen



© Klimahaus / Foto: Hannes Voigts



---

# NOCH FRAGEN?

---





A photograph of a cow in a field, used as a background for the page. The cow is light-colored with a yellow tag on its ear, standing in tall green grass under a clear blue sky. The cow is facing right, and its head is slightly turned towards the camera.

# ERKLÄRUNGEN ZUM GASTGEBERVERZEICHNIS

ab Seite 98

---

## AUSKLAPPKARTE MIT PIKTO- ERLÄUTERUNG

Seite 100

---

## INFOSTELLEN VOR ORT

Seite 101

---

## INFOS & KONTAKT

Rückseite



# ERKLÄRUNGEN ZUM GASTGEBERVERZEICHNIS

## Gut zu wissen...

Auf den Seiten 60-95 findest du Unterkunfts- und Gastronomiebetriebe, Freizeitanbieter und Dienstleister des Landkreises Rotenburg (Wümme) sowie Freizeitanbieter und Partner aus den Nachbarregionen, die ein Inserat geschaltet haben.

Für die in den Inseraten enthaltenen Angaben tragen alleine die Gastgeber und Dienstleister die Verantwortung auf Vollständigkeit und Richtigkeit. Für Satzfehler, Auslassungen, Preisangaben usw. übernimmt der Touristikverband Landkreis Rotenburg (Wümme) e.V. keine Verantwortung. Dieser Katalog dient lediglich der Absatzwerbung und Information.

Weitere Angebote findest du auf [www.nordwaerts.de](http://www.nordwaerts.de).

## Infos zur Kategorisierung & Auflistung

Um dir die Auswahl einer passenden Unterkunft oder eines Quartiers zu erleichtern, haben wir diese wie folgt kategorisiert: 1. Hotels, 2. Freizeithäuser und Jugendherbergen, 3. Ferienzimmer/Pensionen/Gasthöfe, 4. Ferienhäuser/-wohnungen, 5. Campingplätze, 6. Gastronomie. Innerhalb der Kategorien sind die Inserate folgendermaßen sortiert: 1. von Nord nach Süd, 2. nach Anzeigengröße, 3. nach Anzahl der Sterne (Klassifizierung).

Achte bitte auch darauf, dass viele unserer Hotels ein hauseigenes Restaurant und einige Ferienbetriebe ein Hofcafé betreiben. Du findest also bei den Hotels, aber auch bei den Ferienunterkünften ebenfalls zahlreiche Gastronomieangebote.

## Preisangaben

Die Preisangaben in den nachfolgenden Inseraten stellen lediglich eine Orientierungshilfe für die Angebots- und Leistungsübersicht dar. Sie geben den günstigsten Preis (ab Preis) an. Der genaue Endpreis, den du beim Quartiergeber zu entrichten hast, hängt von der Haupt- oder Nebensaison, der Aufenthaltsdauer, der Personenzahl und von weiteren Leistungen ab, z. B. ob ein Frühstück im Übernachtungspreis enthalten ist (ÜF) oder nicht (OF) und hinzugebucht werden kann.

## Nebenkosten

Laut Urteil des BGH vom 6. Juni 1991 müssen im Übernachtungspreis für Ferienwohnungen und Ferienhäuser alle zu entrichtenden Nebenkosten (wie z. B. Strom-, Heiz- und Endreinigungskosten) enthalten sein. Einige Vermieter bieten jedoch auch eine direkte Abrechnung nach Verbrauch an, sofern entsprechende Zähler vorhanden sind. Bitte erkundige dich, wie dein Vermieter die Abrechnung der Nebenkosten handhabt.

Die Preise der Ferienhäuser und -wohnungen verstehen sich inklusive einer Endreinigung (i.E.). Sofern es dem Gast freigestellt ist, die Endreinigung selbst durchzuführen oder diese hinzugebucht werden kann, gilt der Preis ohne Endreinigung (o.E.). Gleiches gilt für die Bereitstellung von Bettwäsche und Handtüchern, die der Gast selber mitbringen oder dazubuchen kann. Diese sind nicht generell im Preis enthalten.

## Gastaufnahmevertrag

Wenn du ein Ferienobjekt gebucht hast...

Mit der Reservierung eines Zimmers, Hauses bzw. einer Wohnung schließt du einen Vertrag mit einem zukünftigen Quartiergeber ab. Dabei gelten die Vertragsbedingungen des jeweiligen Quartiergebers. Der Touristikverband Landkreis Rotenburg (Wümme) e.V. ist nur vermittelnd tätig und tritt für alle Angebote weder als Veranstalter noch als Vermittler im Sinne von § 651 a bis l BGB auf. Beachte dabei folgende Punkte:

1. Wird ein Zimmer/Haus bzw. eine Wohnung bestellt oder zugesagt, so ist ein Gastaufnahmevertrag zu Stande gekommen.
2. Der Quartiergeber ist verpflichtet, das Zimmer/Haus bzw. die Wohnung entsprechend der Bestellung zur Verfügung zu stellen. Andernfalls hat er dem Gast eine Entschädigung zu leisten.
3. Der Gast ist verpflichtet, den vereinbarten Preis für die Vertragsdauer der Bestellung des gemieteten Ferienobjektes zu bezahlen. Dies gilt auch, wenn dieser das gemietete Objekt nicht in Anspruch nimmt.
4. Nimmt der Gast das gemietete Ferienobjekt nicht in Anspruch, muss dieser nur die tatsächlichen Kosten zahlen (z. B. Zimmerpreis) und nicht die eingesparten Aufwendungen (z. B. Frühstück).
5. Kann der Quartiergeber das Ferienobjekt anderweitig vergeben, so entfällt die Verpflichtung des Gastes zur Bezahlung in Höhe der anderweitig erzielten Einnahmen für diesen Zeitraum.



## Qualität

Verschaffe dir hier einen Überblick über die freiwillig vorgenommenen, bundesweit gültigen Klassifizierungen und Auszeichnungen unserer Gastgeber.

## Quartiere mit Sternen

Im URLAUBS- & FREIZEITmagazin sind sämtliche Klassifizierungen und Auszeichnungen berücksichtigt, die zum Zeitpunkt der Drucklegung eine Gültigkeit besitzen.

### DEHOGA-Sterne



**Deutsche Hotel-Klassifizierung**  
für Hotels und Pensionen ab 10 Betten



Unterkunft für einfache Ansprüche



Unterkunft für mittlere Ansprüche



Unterkunft für gehobene Ansprüche



Unterkunft für hohe Ansprüche



Unterkunft für höchste Ansprüche

### Superior (S)

Spitzenbetriebe in der jeweiligen Kategorie erhalten den Zusatz „Superior“

### DTV-Sterne



**Deutscher Tourismusverband e.V.**  
**Klassifizierung**

für Ferienzimmer und Pensionen bis  
9 Betten sowie Ferienhäuser/-wohnungen



Unterkunft mit zweckmäßiger Ausstattung und einfachem  
Komfort



Unterkunft mit mittlerer Ausstattung und Komfort



Unterkunft mit guter Ausstattung und Komfort



Unterkunft mit gehobener Ausstattung und Komfort



Unterkunft mit erstklassiger Ausstattung und Komfort

n.t. Der Betrieb hat an der freiwilligen DEHOGA- bzw. DTV-Klassifizierung nicht teilgenommen. Ein Rückschluss auf den Ausstattungsstandard ist damit nicht verbunden.

n.t. / ★★ Die Darstellung der Sterne steht in keinem Zusammenhang zur Darstellung der Betriebsarten (z. B. FW/P). Diese Zusammenstellung bedeutet, dass die Wohneinheiten nur teilweise (n.t. = nicht teilgenommen) bzw. unterschiedlich (★★/★★★) klassifiziert sind.

## Auszeichnungen



### KinderFerienLand - Niedersachsen

Von der TourismusMarketing Niedersachsen (TMN) ausgezeichnete Betriebe, die ein besonderes Erlebnisangebot für Familien bieten.



### Anerkannter Urlaubsbauernhof

Von der „LandTouristik Niedersachsen e.V.“ ausgezeichnete aktive Bauernhöfe mit zahlreichen Bauernhof- und Landerlebnisangeboten.



### Anerkannter Urlaubskinderhof

Von der „LandTouristik Niedersachsen e.V.“ verliehene Auszeichnung für besonders kinderfreundliche Ferienhöfe.



### Wandergastgeber

Vom Deutschen Wanderverband mit dem Prädikat „Qualitätsgastgeber Wanderbares Deutschland“ ausgezeichnete Betriebe.



### Bett & Bike

Vom ADFC (Allgemeiner Deutscher Fahrradclub) ausgezeichnete Betriebe, die sich auf die zahlreichen Bedürfnisse von radelnden Gästen eingestellt haben.



### Partnerbetrieb „Radfernweg Hamburg-Bremen“ 2024/2025

Fahrradfreundlicher Partnerbetrieb der Arbeitsgemeinschaft „Radfernweg Hamburg-Bremen“ mit maximal 5 km Entfernung zur Wegstrecke.



### Partnerbetrieb „Wümme-Radweg“ 2024/2025

Fahrradfreundlicher Partnerbetrieb der Arbeitsgemeinschaft „Wümme-Radweg“ mit maximal 5 km Entfernung zur Wegstrecke.



### Reisen für alle

Vom Reiseland Niedersachsen ausgezeichnete Betriebe, die besonders barrierearm sind.

## Legende zum Gastgeberverzeichnis

### Art des Betriebes

H	Hotel	G	Gasthof
HG	Hotel Garni	R	Restaurant
T	Tagungen im Haus möglich	DJH	Jugendherberge
P	Pension	CP	Campingplatz
FZ	Ferienzimmer	C	Café bzw. Hofcafé
FH	Ferienhaus	M	Melkhus
FW	Ferienwohnung	B	Bauernhof

### Abkürzungen

EZ	Einzelzimmer	ÜF	Übernachtung mit Frühstück
DZ	Doppelzimmer	OF	Übernachtung ohne Frühstück
MZ	Mehrbettzimmer	VP	Vollpension-Aufschlag p.P.
SU	Suite	HP	Halbpension-Aufschlag p.P.
Bad	Badewanne	p.P.	pro Person
Du	Dusche	p.N.	pro Nacht
WZ	Wohnzimmer	a.A.	auf Anfrage
SZ	Schlafzimmer	i.E.	inklusive Endreinigung
W-/SZ	kombiniertes Wohn-/Schlafzimmer	o.E.	optionale Endreinigung*

\*Die Endreinigung kann vom Gast selber durchgeführt oder hinzugebucht werden.

### Piktogramme

Die Erklärungen zu sämtlichen Piktogrammen befinden sich auf der Ausklappseite 100, unter der Karte.



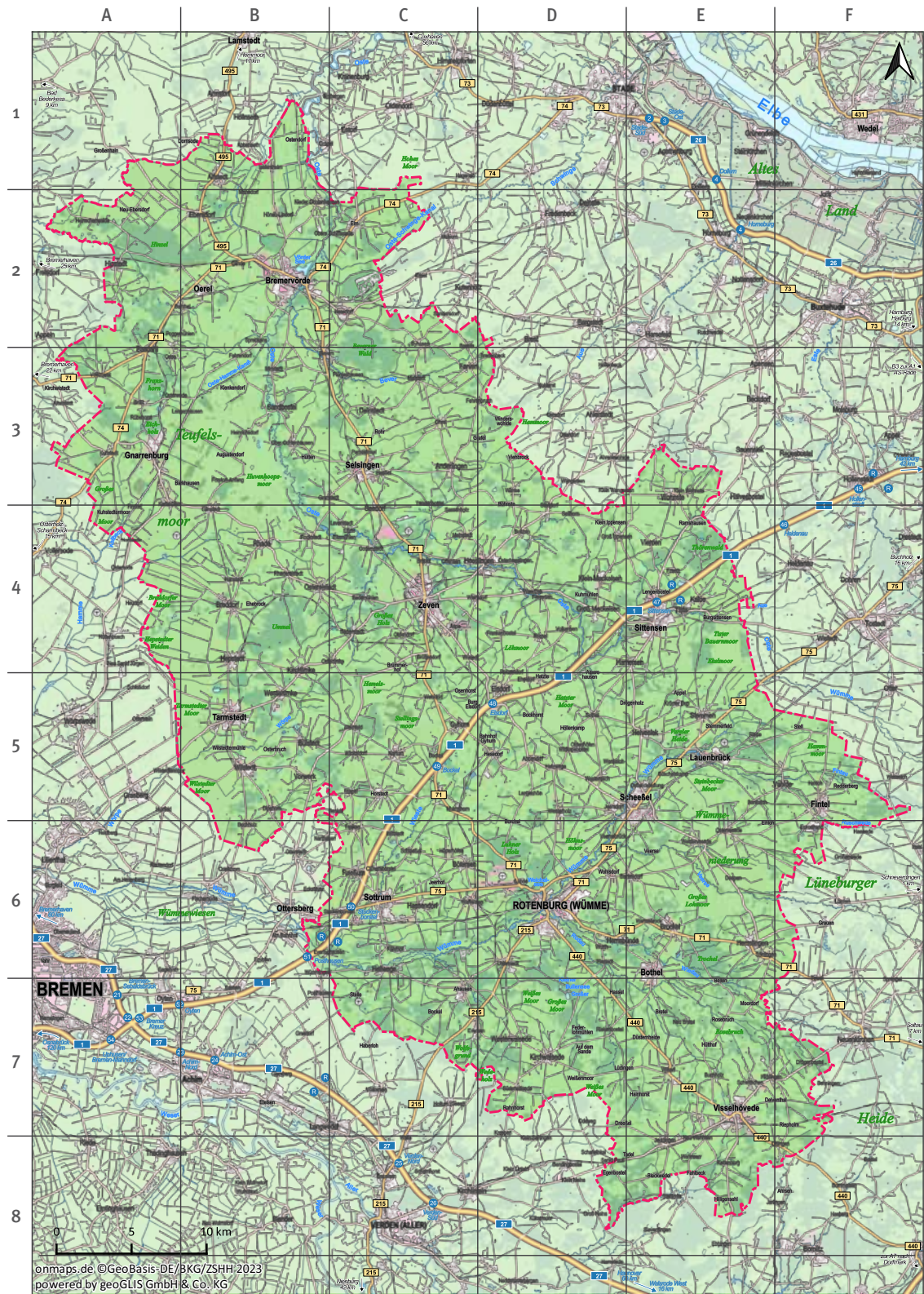

**B2** So findest du dein Quartier/Restaurant/Ausflugsziel  
Dein Quartier/Restaurant befindet sich im Planquadrat „B2“ auf der Übersichtskarte. Eine große Karte befindet sich auf den Seiten 56-57.

### Piktogramme zum Gastgeberverzeichnis

	<b>Barrierefrei (Kategorie A)</b> Für Gäste mit einer Gehbehinderung, die zeitweise auch auf einen nicht-motorisierten Rollstuhl oder eine Gehhilfe angewiesen sein können.		<b>Raucherbetrieb/-wohnung/-haus</b>		<b>WLAN</b>
	<b>Barrierefrei (Kategorie B)</b> Für Rollstuhlnutzer, die gehunfähig und ständig auf einen Rollstuhl angewiesen sind.		<b>Balkon oder Sommerterrasse</b>		<b>Tagungsräume</b>
	<b>Nicht barrierefrei</b>		<b>Garten</b>		<b>Kiosk</b>
	<b>Haustiere erlaubt</b>		<b>Sauna</b>		<b>Kamin</b>
	<b>Haustiere auf Anfrage erlaubt</b>		<b>Schwimmbad</b>		<b>Geschirrspüler</b>
	<b>Haustiere nicht erlaubt</b>		<b>See</b>		<b>Waschmaschine</b>
	<b>Nichtraucherbetrieb/-wohnung/-haus</b>		<b>Fahrradverleih</b>		<b>E-Ladesäule für Autos</b>
	<b>Rauchermögl. im Haus vorhanden</b>		<b>Kinderspielgeräte (außen)</b>		
			<b>Kegelbahn/Bowlingbahn</b>		



# INFOSTELLEN VOR ORT

Im Folgenden findest du weitere Informationsstellen in unserer Region, die du für Ausflugstipps, zur Unterkunftssuche und zu Fragen rund um deinen Urlaubsort gerne direkt kontaktieren kannst.

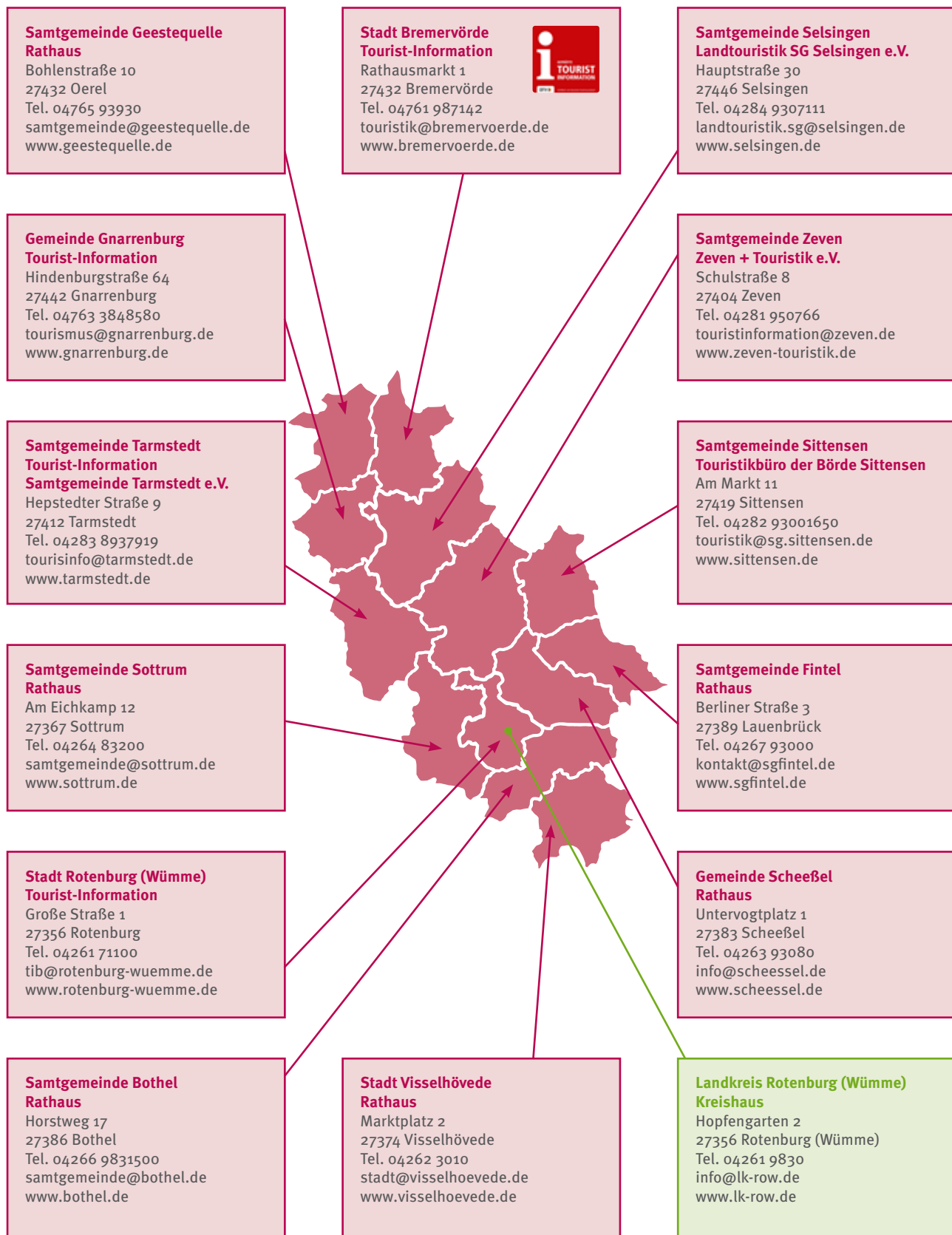



# URLAUB & FREIZEIT

IM LANDKREIS ROTENBURG (WÜMME)

**N!**  
NIEDERSACHSEN  
FÜHL DIE WEITE

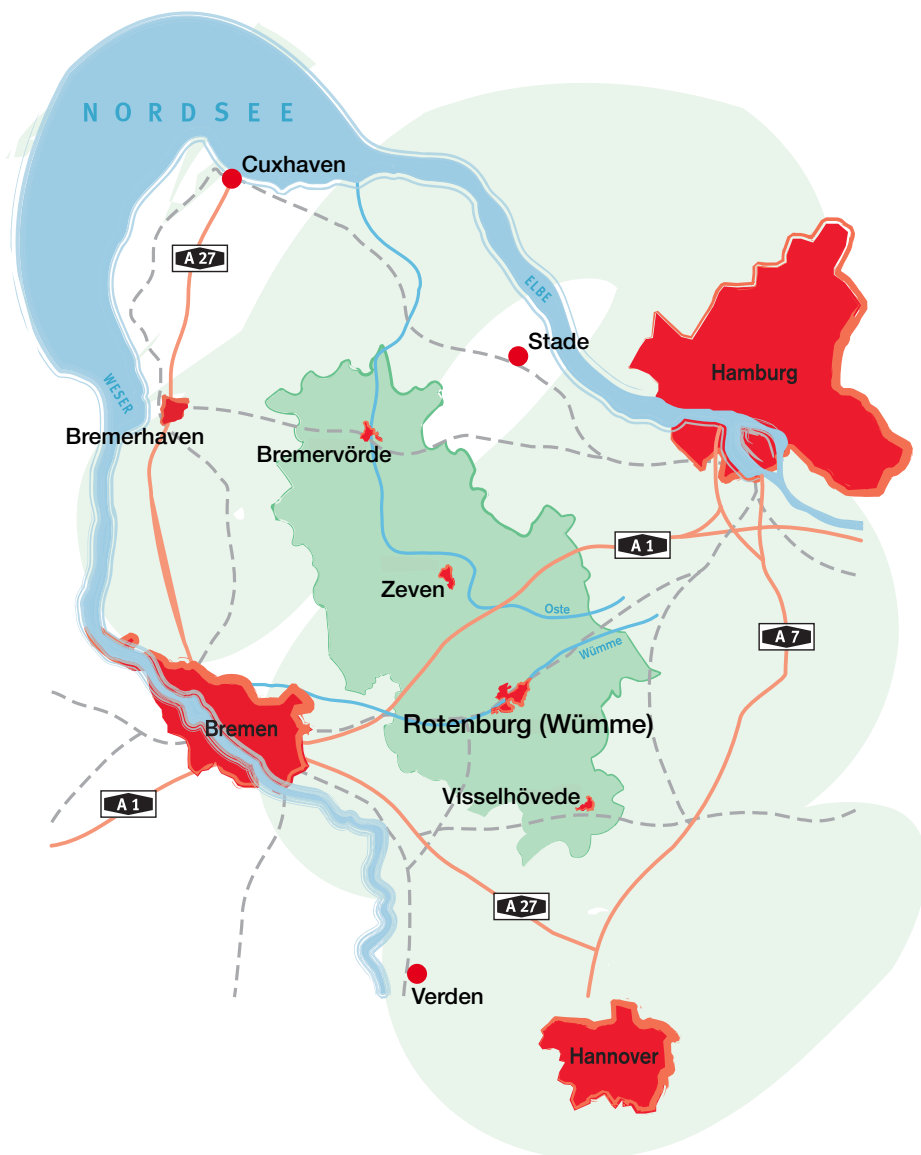

## Weitere Prospekte



Einfach über den QR-Code  
oder auf [www.nordwaerts.de](http://www.nordwaerts.de)  
bestellen.

## KONTAKTIERE UNS GERNE!

**Touristikverband  
Landkreis Rotenburg  
(Wümme) e.V.**

Harburger Str. 59  
27356 Rotenburg (Wümme)  
Tel. 04261 81960  
Fax 04261 819620  
[info@tourow.de](mailto:info@tourow.de)

### [www.nordwaerts.de](http://www.nordwaerts.de)

Auf der Internetseite haben wir dir ausführliche Infos zur URLAUBS- und FREIZEITregion



Landkreis Rotenburg (Wümme)  
sowie spannende Geschichten und  
Insider-Tipps zusammengestellt.

### [app.nordwaerts.de](http://app.nordwaerts.de)

Der kostenfreie, digitale Begleiter  
für unterwegs. Einfach



„app-nordwaerts.de“ in  
den Browser eingeben.

### [www.nordpfade.de](http://www.nordpfade.de)

Auf der Internetseite findest du alle  
Infos zu unseren 24 NORDPFADE



und unserer flach-weiten  
norddeutschen Wander-  
region.

#### Folge uns:

[f/nordwaerts.row](https://www.facebook.com/nordwaerts.row)  
[@nordwaerts.row](https://www.instagram.com/nordwaerts.row)  
[p/nordwaerts\\_row](https://www.pinterest.com/nordwaerts_row)  
[YouTube.com/@nordwaerts](https://www.youtube.com/@nordwaerts)



#### Folge uns:

[f/nordpfade](https://www.facebook.com/nordpfade)  
[@nordpfade](https://www.instagram.com/nordpfade)

